

2024년도  
예산 성과계획서



대전광역시 대덕구



# 목 차

## 제1장 성과계획 관리체계 및 재정운용 방향

1. 비전 및 체계 .....	3
2. 조직 및 인력 총괄 .....	4
3. 성과계획 총괄표 .....	5
4. 재정운용 방향 .....	23

## 제2장 전략목표별 성과계획 추진계획

### 1. 전략목표 I : 구정을 종합기획하고 재정을 효율적으로 운영하며, 신뢰와 공감으로 적극적인 구정공보를 구현한다

1) 기본방향 및 정책사업목표 현황 .....	31
2) 조직 및 인력현황 .....	31
3) 예산현황 .....	31

### 2. 전략목표 II : 신뢰받는 공직사회를 구현한다

1) 기본방향 및 정책사업목표 현황 .....	49
2) 조직 및 인력현황 .....	49
3) 예산현황 .....	49

### 3. 전략목표 III : 구민 중심의 맞춤형 행정서비스 제공, 안전하고 신뢰있는 행정 구축

1) 기본방향 및 정책사업목표 현황 .....	55
2) 조직 및 인력현황 .....	56
3) 예산현황 .....	56

### 4. 전략목표 IV : 수요자 욕구 중심의 촘촘한 복지체계를 구축하고, 차별화된 문화관광축제 구성과 체육 인프라 확대로 도시 경쟁력을 강화한다.

1) 기본방향 및 정책사업목표 현황 .....	135
2) 조직 및 인력현황 .....	136
3) 예산현황 .....	136

**5. 전략목표 V : 선순환 경제 구축 및 깨끗하고 안전한 구민 생활환경 조성**

- 1) 기본방향 및 정책사업목표 현황 ..... 285
- 2) 조직 및 인력현황 ..... 286
- 3) 예산현황 ..... 286

**6. 전략목표 VI : 체계적 도시개발 및 섬김 건축행정 실현으로 쾌적하고 살기좋은 행복 도시 건설**

- 1) 기본방향 및 정책사업목표 현황 ..... 377
- 2) 조직 및 인력현황 ..... 378
- 3) 예산현황 ..... 378

**7. 전략목표 VII : 공공의료 서비스 강화를 통해 보편적 의료접근성을 향상시키고 지역사회중심의 예방적·통합적 건강관리 체계를 구축한다**

- 1) 기본방향 및 정책사업목표 현황 ..... 469
- 2) 조직 및 인력현황 ..... 469
- 3) 예산현황 ..... 469

**8. 전략목표 VIII : 문화생활 향유로 일상이 즐거운 평생학습도시 조성 및 미래지향적 독서인프라 확충**

- 1) 기본방향 및 정책사업목표 현황 ..... 511
- 2) 조직 및 인력현황 ..... 511
- 3) 예산현황 ..... 511

**9. 전략목표 IX : 선진 의회 구현을 위해 의정역량을 강화하고 원활한 회의진행을 위해 의사역량을 강화한다**

- 1) 기본방향 및 정책사업목표 현황 ..... 551
- 2) 조직 및 인력현황 ..... 551
- 3) 예산현황 ..... 551

# I. 성과 계획 관리 체계 및 재정 운용 방향



# 1. 비전 및 체계

민선8기 대덕비전 3.6.5

내 일상이 즐거운 대덕구

## 핵심가치



## 추진전략

지방주도 지역발전, 구민중심 자치행정

## 구정방향



## 2. 조직 및 인력 총괄현황

### ○ 조직 현황

기구	국	실·단·과	의회	직속기관	사업소	동
개소	4	26	1	2	1	12

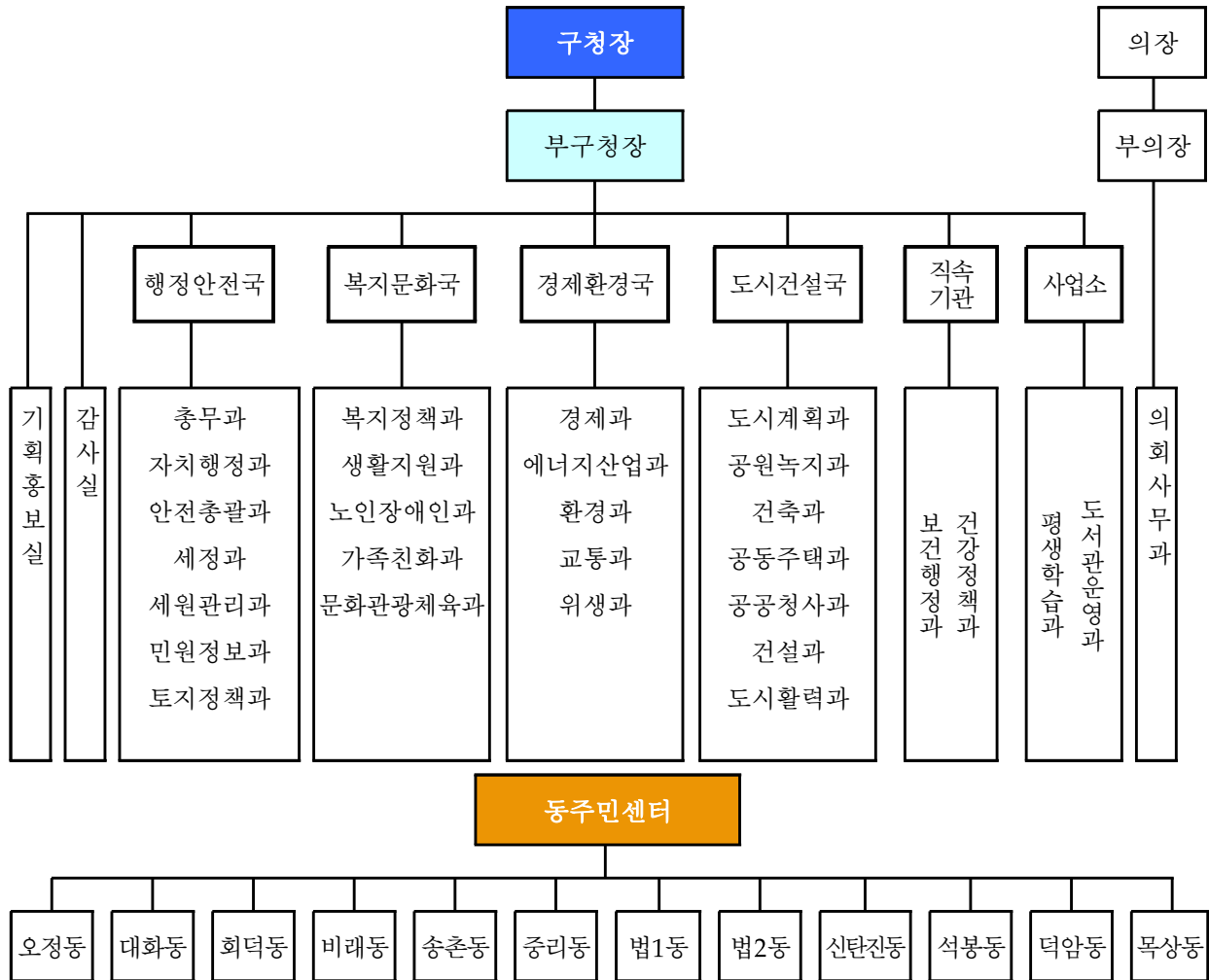

### ○ 인력 현황

'23. 10. 1. 기준

구분	계	정무직	일반직			별정직
			4급 이상	5급	6급 이하	
계	816	1	7	47	758	3
본청	528	1	5	26	493	3
의회	22	-	-	3	19	-
직속기관	54	-	1	4	49	-
사업소	36	-	1	2	33	-
동	176	-	-	12	164	-



### 3. 성과계획 총괄표

#### 가. 총괄

(단위:개, 백만원)

실국명	성과계획				예산액		
	전략목표수	정책사업목표		단위사업수	예산액	전년도예산액	비교증감
		개수	지표수				
계	9	86	178	154	548,509	523,790	24,719
기획홍보실	1	6	9	8	4,022	6,847	-2,825
감사실	1	1	2	1	113	109	5
행정안전국	1	15	38	24	80,096	75,784	4,313
복지문화국	1	22	38	36	352,634	324,433	28,200
경제환경국	1	15	36	29	52,390	59,204	-6,814
도시건설국	1	16	32	27	35,279	34,263	1,016
직속기관	1	3	7	12	14,188	15,492	-1,304
사업소	1	7	15	15	6,982	4,950	2,032
의회사무과	1	1	1	2	2,805	2,709	96

#### 나. 성과계획 및 재원비중

전략목표명 (실국명)	정책사업목표명	성과지표명	예산액 (백만원)	
				비중(%)
구정을 종합기획하고 재정을 효율적으로 운영 하며, 신뢰와 공감으로 적극적인 구정공보를 구현한다 (기획홍보실)	구정의 종합적 기획· 조정을 통한 행정의 효율성 제고	구정종합기획운영 예산집행률	1,536	0.33
	공약·구정 주요사업의 확인평가 및 성과관리	성과관리운영		
	인구구조 변화에 대한 적극적 대응방안 마련	인구정책 추진 예산집행률 (%)		
	재원의 합리적 배분과 자주재원 확충으로 건전재정 도모	지방재정 신속집행률		

전략목표명 (실국명)	정책사업목표명	성과지표명	예산액 (백만원)	
				비중(%)
구정을 종합기획하고 재정을 효율적으로 운영 하며, 신뢰와 공감으로 적극적인 구정공보를 구현한다 (기획홍보실)	재원의 합리적 배분과 자주재원 확충으로 건전재정 도모	특별교부세(금)확보율	1,536	0.33
	다양한 매체를 활용한 주민소통 및 구정홍보 효과성 제고	기획보도(구청소식지, 언론사 제공자료, 기고문 등)		
		구청시책 언론사 (신문,방송 포함) 인터뷰		
		대덕구민 기자단 기사 (건수)		
구민 참여 중심 법무· 통계 행정 추진	대덕구 통계연보 발간			
신뢰받는 공직사회를 구현한다 (감사실)	신뢰받는 공직사회 구현	자체감사실시	69	0.01
		청렴이행 진단의 날 운영		
구민 중심의 맞춤형 행정서비스 제공, 안전하고 신뢰있는 행정 구축 (행정안전국)	안정적이고 즐거운 직장 조성 및 공정하고 효율적인 지원 추진	직장취미클럽 활동 지원율	17,051	3.71
		장애인공무원 임용률		
		구청핵심과제 등 교육추진율		
	구민 체감 성과를 최우 선으로 하는 공정하고 효율적인 회계 행정	지역업체 보호육성 계약체결률		
회계처리 및 결산자료 적정 처리율				

전략목표명 (실국명)	정책사업목표명	성과지표명	예산액 (백만원)	
				비중(%)
구민 중심의 맞춤형 행정서비스 제공, 안전하고 신뢰있는 행정 구축 (행정안전국)	구민 체감 성과를 최우선으로 하는 공정하고 효율적인 회계 행정	해피카 이용률	17,051	3.71
	구민이 체감하는 생활 밀착형 자치행정구현 및 지속가능한 균형발전 생태계 구축	주민등록·인감담당 공무원직무교육 실시율		
		북한이탈주민지원사업		
		구청장 현장행정 실시율		
		통장사기진작		
	자원봉사자의 사기진작 및 자긍심 고취로 자원봉사 참여율 제고 - 자원봉사 활성화를 통한 사회문제 해결	자원봉사활동 참여인원 증가		
	행복한 미래인재 양성을 위한 대덕형 미래교육 실현 - 마을과 함께 동반 성장 하는 학생 중심의 혁신교육지구 운영 - 교육의 공공성 강화를 통한 차별없는 보편적 교육복지 실현	학교급식지원 보조금 집행의 적정성(%)		
	재난 사전대비 및 대응 능력 강화로 안전한 도시환경 구축	안전점검의 날 실시 횟수		
		구민생활안전체험교육 참여율		
		재난관리자원공동활용 시스템기능훈련		
인명피해우려지역 점검율				
안전한 근무환경 조성을 통해 중대재해를 사전 예방	안전보건관리 교육실시			

전략목표명 (실국명)	정책사업목표명	성과지표명	예산액 (백만원)	
				비중(%)
구민 중심의 맞춤형 행정서비스 제공, 안전하고 신뢰있는 행정 구축 (행정안전국)	안전한 근무환경 조성을 통해 중대재해를 사전 예방	위험성 평가 실시	17,051	3.71
	지속적인 교육 및 훈련을 통한 실전대응 능력 중심의 민방위 실무역량 강화	민방위대원 참여 활성화		
		민방위비상급수시설 수질검사를		
	공익목적 수행에 필요한 사회복무요원의 복무관리업무 내실화	사회복무요원 관리		
	지방세 부과·징수로 자주재원 확충	지방세수 안정적 확보- 현년도 구세 징수율(%)		
		개별주택가격 이의신청인용		
		공정한 법인 세무조사		
	지방세(자동차세, 지방 소득세, 지방소비세 등) 부과·징수, 지방세 체납액 정리 및 세외수입 관리로 자주재원 확충	지방세수 안정적 확보 - 현년도 구세 징수율		
		강력한 체납액 정리		
		세외수입 증대		
신속하고 정확한 민원 서비스 제공	민원행정서비스 만족도			
	가족관계등록 사무처리율			

전략목표명 (실국명)	정책사업목표명	성과지표명	예산액 (백만원)		
			비중(%)		
구민 중심의 맞춤형 행정서비스 제공, 안전하고 신뢰있는 행정 구축 (행정안전국)	신속하고 정확한 민원 서비스 제공	여권발급사무 처리율	17,051	3.71	
	구정 정보공개시스템 운영 및 철저한 기록물 관리	기록물관리 실태 점검			
		정보공개처리 적절성 점검			
	- 행정자료의 개방 확대를 통하여 지역주민의 정보욕구 충족 - 안전한 도시환경 구현을 위한 범죄취약지역 CCTV 확대	시스템 및 네트워크 가동률			
		PC통합관리 유지보수			
		통신민원 처리기간 단축일수			
	지적 및 토지종합정보 시스템 구축으로 정확한 정보 제공	개별공시지가 산정 신뢰율			
		도로명주소정비사업 추진률			
		토지이동민원처리율			
수요자 욕구 중심의 총체적 복지체계를 구축 하고, 차별화된 문화관광 축제 구성과 체육인프라 확대로 도시 경쟁력을 강화한다. (복지문화국)	복지자원 연계를 통한 통합서비스 제공	복지정책수립 예산집행액	351,278	76.35	
	지역사회보장협의체 활 성화를 통한 민·관 협력 지원체계 구축	지역사회보장협의체 안건심의			

전략목표명 (실국명)	정책사업목표명	성과지표명	예산액 (백만원)	
				비중(%)
수요자 욕구 중심의 총총한 복지체계를 구축 하고, 차별화된 문화관광 축제 구성과 체육인프라 확대로 도시 경쟁력을 강화한다. (복지문화국)	건전한 시설운영으로 사회복지시설의 안정적기반 구축	종합사회복지관 운영지원율	351,278	76.35
	국가유공자 및 보훈가족에 대한 예우 확대 및 복지증진, 보훈단체의 활발한 보훈활동을 위한 재정적 기반 마련	국가유공자예우 및 참전유공자 예산집행율		
	통합돌봄 대상자의 사회적 입원 감소와 지역사회 정주성 향상	지역사회통합돌봄 예산집행율		
	청년들의 사회참여 기회 확대, 권리보호 신장 및 행복증진	청년정책 추진 예산집행율		
	청소년수련시설 등 활성화를 통해 꿈과 미래가 있는 청소년으로 육성	청소년수련시설 운영지원율		
		청소년건전육성서비스 지원율		
최저생활보장 위한 맞춤형 급여 지원으로 국민 최저선 보장, 부정 수급자 보장비용 징수 등 사후관리 철저로 행정 누수 최소화	지방생활보장위원회 (소위원회포함) 운영 실적			
	수급자 사후관리			

전략목표명 (실국명)	정책사업목표명	성과지표명	예산액 (백만원)	
			비중(%)	
수요자 욕구 중심의 촘촘한 복지체계를 구축 하고, 차별화된 문화관광 축제 구성과 체육인프라 확대로 도시 경쟁력을 강화한다. (복지문화국)	민·관 협력 복지전달 체계를 통한 찾아가는 보건복지서비스 활성화 위기가구 발굴 협력 체계 강화 및 맞춤형 서비스 연계로 복지체감도 향상	복지사각지대 위기가정 발굴로 취약계층 보호 강화	351,278	76.35
	주거가 불안정한 저소득 층 등 취약계층의 주거비 부담을 완화 저소득층 맞춤형 의료 서비스 지원 및 자활능력 배양, 근로기회 제공을 통해 저소득층 생활 안정에 기여	자활근로참여자의탈수급 및 취창업율 (자활참여자성공율)(%)		
	저소득층 생계안정을 위한 맞춤형 통합조사	복지대상자 사회보장급여 신청 처리 기간 단축률		
	노인복지서비스 제고로 건강하고 활기찬 노후 생활 지원	기초연금 지원율		
		노인 돌봄서비스 지원율		
		어르신 사회활동 지원 사업 참여율(참여자수)		
	노인복지시설 운영 지원율			
장애인의 사회경제적 자립지원 및 장애인 일 자리 창출 도모, 사회 활동이 어려운 장애인 에게 활동보조 서비스 제공 확대	장애인 일자리 제공실적			

전략목표명 (실국명)	정책사업목표명	성과지표명	예산액 (백만원)	
				비중(%)
수요자 욕구 중심의 총총한 복지체계를 구축 하고, 차별화된 문화관광 축제 구성과 체육인프라 확대로 도시 경쟁력을 강화한다. (복지문화국)	장애인의 사회경제적 자립지원 및 장애인 일자리 창출 도모, 사회활동이 어려운 장애인에게 활동보조 서비스 제공 확대	장애인연금 신규 수급자 발굴 실적	351,278	76.35
		장애인활동지원 시추가 지원 지원율		
	건전한 시설운영으로 사회복지시설의 안정적 기반 구축	사회복지시설 운영지원율		
	노숙인 복지시설 지원을 통한 노숙인의 재활과 자립 기반 구축	노숙인시설 운영지원율		
	믿고 맡길 수 있는 열린 보육환경 조성과 여성의 권익증진을 통해 행복한 도시 조성	한부모가족 지원율		
		여성복지시설 운영 지원율		
		어린이집 운영 지원율		
보육료 및 가정양육수당 지원율				



전략목표명 (실국명)	정책사업목표명	성과지표명	예산액 (백만원)		
				비중(%)	
수요자 욕구 중심의 총총한 복지체계를 구축 하고, 차별화된 문화관광 축제 구성과 체육인프라 확대로 도시 경쟁력을 강화한다. (복지문화국)	믿고 맡길 수 있는 열린 보육환경 조성과 여성의 권익증진을 통해 행복한 도시 조성	육아종합지원센터 운영지원율(신규지표)	351,278	76.35	
	취약계층 아동보호시설 운영 및 관리로 아동의 건전한 성장 도모	아동복지시설 운영 지원 및 점검			드림스타트사업 수혜아동 지원율
		지역아동센터 운영 지원율			보호대상아동 지원율
		유아차·카시트 대여사업 이용률			축제운영 내실화 추진
		풍요롭고 다양한 문화향유 기회 확대를 위한 문화 기반시설 및 프로그램 운영, 다양한 축제 추진으로 구민행복 실현			문화향유 프로그램 기획

전략목표명 (실국명)	정책사업목표명	성과지표명	예산액 (백만원)	
				비중(%)
수요자 욕구 중심의 총총한 복지체계를 구축 하고, 차별화된 문화관광 축제 구성과 체육인프라 확대로 도시 경쟁력을 강화한다. (복지문화국)	소중한 문화재 보존 및 활용을 통한 전통문화 유산 계승	문화재 시설유지보수관리	351,278	76.35
	관광 도시 기반 조성 주민 중심의 지역관광 활성화를 통한 지역 경제 활성화	대덕시티투어 프로그램운영		
	다양한 맞춤형 생활체육 프로그램 운영으로 지속적인 생활체육 참여 유도 및 쾌적한 공공체육시설 관리	다양한 체육행사 개최  주민만족형 체육시설 확충 및 유지 관리		
순순환 경제 구축 및 깨끗하고 안전한 구민 생활환경 조성 (경제환경국)	계층별 맞춤형 취업 지원 으로 사회서비스 확대 및 지속 가능한 일자리 창출, 미래 선도적인 제조혁신 및 지역경제 활성화를 위한 선제적 지원	대덕구 지역 일자리 창출 (신규지표)	44,410	9.65
	안정적인 경영 환경 조성 및 착한소비 유도를 통한 지역경제 회복, 트렌디한 마케팅과 소비 촉진 지원 강화로 활력있는 상권 분위기 형성	전통시장 등 공동마케팅 지원  물가안정관리		
	기후위기 대응을 위한 신재생에너지 보급 확대와 지역사회 참여를 통한 넷제로 도시 대덕기반 조성	대덕지역에너지센터운영  기후변화 취약계층 · 취약지역지원사업		

전략목표명 (실국명)	정책사업목표명	성과지표명	예산액 (백만원)	
				비중(%)
선순환 경제 구축 및 깨끗하고 안전한 주민 생활환경 조성 (경제환경국)	기후위기 대응을 위한 신재생에너지 보급 확대와 지역사회 참여를 통한 넷제로 도시 대덕기반 조성	신재생에너지융복합 지원사업	44,410	9.65
	대덕연구개발특구와의 협력을 통한 과학기술 인프라 조성, 과학문화 확산 등 과학기술 기반의 지역사회 발전을 도모	가족체험형 과학캠프 참여율		
	지속가능한 에너지 전환 정책 실행 및 지역 특성에 맞는 신재생에너지 보급 확대, 에너지 복지 개선으로 삶의질 향상 도모	무인안심택배함 설치사업		
		사회복지시설에너지 효율개선사업 (신규지표)		
	주민참여를 통한 푸드플랜 인식개선 및 안정적 정착 등 활성화 - 주민의 먹거리 인식 개선 및 안정적 판로 확보 등 공감의 장 마련	먹거리정책 추진 예산집행률		
		나눔텃밭 분양 실적		
		길고양이 개체수 조절 사업		
	다양한 도시농업· 동물정책 추진으로 도농상생기반 마련	유기동물 보호관리		
		환경정책사업 추진으로 쾌적한 도시환경 조성		
	대기오염원 및 배출원 관리를 통해 청정한 대기환경 조성	폐기물배출 및 처리업정검률		
대기오염배출시설 사업장점검				
	민·관 합동 현장점검			

전략목표명 (실국명)	정책사업목표명	성과지표명	예산액 (백만원)	
				비중(%)
선순환 경제 구축 및 깨끗하고 안전한 구민 생활환경 조성 (경제환경국)	먹는물 및 수질의 체계적인 관리로 수질환경 안정성 확보	먹는물수질검사	44,410	9.65
		폐수배출시설사업장 지도점검		
	오수관리로 깨끗하고 청결한 도시이미지 조성	청결한 공중화장실 유지관리		
		개인하수처리시설의 효율적 운영관리		
		개인하수처리시설 청소안내 및 실적관리		
	올바른 배출 문화정책과 신속한 수거로 청결한 도시환경 조성	깨끗한 마을가꾸기 추진 실적		
		주민1인당 재활용품 분리수거량		
		불법투기 현장 점검 건수		
	선진 교통안전 문화 조성 및 교통 인프라 구축	교통시설물 정비율		
		교통유발 부담금 부과징수율		
		교통과태료 부과 징수율		
		무보험 운행자 및 방치차량 처리율		
	올바른 주차질서 확립 및 체계적인 주차공간 조성	주정차 과태료 부과 징수율		

전략목표명 (실국명)	정책사업목표명	성과지표명	예산액 (백만원)	
				비중(%)
선순환 경제 구축 및 깨끗하고 안전한 구민 생활환경 조성 (경제환경국)	올바른 주차질서 확립 및 체계적인 주차공간 조성	공한지 임시주차장 조성	44,410	9.65
		이면도로 주차구획선 정비		
		내 집 주차장 갖기 사업		
	안전하고 깨끗한 공중·식품 위생 환경 조성 및 식품안전망 구축	공중위생서비스 수준평가율		
		모범음식점 상수도요금 지원을		
		식중독 발생 예방을 위한 점검률		
체계적 도시개발 및 섬김 건축행정 실현으로 쾌적하고 살기좋은 행복 도시 건설 (도시건설국)	쾌적한 도시환경을 조 성하여 편리하고 구민이 행복한 도시 건설	효자지구주거 환경개선사업	31,902	6.93
		장동~상서간 도로개설공사		
		도시계획위원회 개최율		
		개발제한구역관리		
	<ul style="list-style-type: none"> <li>○ 댐주변 수질보전을 통한 상수원보호구역 보호</li> <li>○ 상수원보호구역 규제에 제약 받는 주민들에 대한 주민지원사업으로 구민의 삶의 질 향상</li> </ul>	댐주변 지역 정비사업		

전략목표명 (실국명)	정책사업목표명	성과지표명	예산액 (백만원)	
				비중(%)
체계적 도시개발 및 섬김 건축행정 실현으로 쾌적하고 살기좋은 행복 도시 건설 (도시건설국)	○ 댐주변 수질보전을 통한 상수원보호 구역보호  ○ 상수원보호구역 규제에 제약 받는 주민들에 대한 주민지원사업으로 구민의 삶의 질 향상	대청댐(상수원) 주변지역 지원사업	31,902	6.93
	도심 내 녹지 조성 및 산림자원 육성을 통하여 자연과 문화가 있는 녹색산림 휴양서비스를 제공	녹지대조성 및 관리사업 추진율		
		산불예방지수		
		숲길 정비사업 추진율		
	낡고 노후된 시설을 수요자 중심으로 정비· 확충하여 쾌적하고 품격높은 도시공원 조성	공원관리사업 추진율		
	공원 내방객을 위한 수준 높은 전시회 유치와 다양한 체험프로그램 개발 운영으로 전시관 활성화 도모	다양한 체험프로그램운영 (도자기만들기, 한지공예, 염색체험 등)		
	대청공원을 중심으로 운영되는 다양한 체험 프로그램 및 놀이시설 조성으로 품격있는 생태 휴식공간 제공	생태공원관리사업추진율		
	선진건축 행정으로 신뢰받는 행정 구현	건축물대장 기초자료 조사 및 데이터 업그레이드		
안전하고 고품격 도시미관 향상	담장미관 개선사업			
	불법유동광고물 정비			

전략목표명 (실국명)	정책사업목표명	성과지표명	예산액 (백만원)	
				비중(%)
체계적 도시개발 및 섬김 건축행정 실현으로 쾌적하고 살기좋은 행복 도시 건설 (도시건설국)	안전하고 고품격 도시미관 향상	옥외광고물 인허가	31,902	6.93
	재개발 및 재건축을 통한 주거환경 조성 효율적인 공동주택관리를 통한 주민의 삶의질 향상	주택 재건축정비사업 추진		
		대화동 일원 재개발사업 추진 실적		
		공동주택 노후공동시설물 지원 사업 지원금 지급률		
		공동주택 어린이놀이시설 점검률		
	안전하고 쾌적한 청사관리	청사시설물 점검율		
	깨끗하고 안전하게 지하수 관리	지하수이용 부담금 징수율		
	도로정비사업 추진으로 안전하고 쾌적한 도시조성	노점상 및 노상적치물 정비-도로불법행위단속 및 정비		
		국공유 재산 실태조사- 국공유재산관리		
		안전한 보행환경 조성률		
시설 설치 및 개선을 통한 밝고 안전한 보행 환경 조성	가로, 보안등 유지보수율			

전략목표명 (실국명)	정책사업목표명	성과지표명	예산액 (백만원)	
				비중(%)
체계적 도시개발 및 섬김 건축행정 실현으로 쾌적하고 살기좋은 행복 도시 건설 (도시건설국)	시설 설치 및 개선을 통한 밝고 안전한 보행환경 조성	보안등 설치율	31,902	6.93
		도시조명시설 개선율		
	깨끗하고 안전한 하수 관리로 공공하천 수질 보전에 기여	하수도 긴급보수 및 민원처리율		
	자연친화적 생태하천 조성	하천정비 및 유지관리		
	지역주민과 함께 모두를 위해 지속적으로 혁신하는 도시재생사업 추진	오정동도시재생뉴딜 사업추진율		
대화동도시재생뉴딜 사업추진율				
공공의료 서비스 강화를 통해 보편적 의료접근성을 향상시키고, 지역사회 중심의 예방적·통합적 건강관리 체계를 구축한다 (직속기관)	공공보건의료서비스 강화 및 주민밀착형 보건의료서비스를 제공하여 지역주민건강 증진 도모	감염병 예방 관리율	8,909	1.94
		결핵환자 접촉자 잠복 결핵감염 검진율		
	지역 주민의 건강 문제를 파악하여 예방적·통합적 건강관리 체계 구축	방문건강관리사업 수행실적		



전략목표명 (실국명)	정책사업목표명	성과지표명	예산액 (백만원)	
				비중(%)
공공의료 서비스 강화를 통해 보편적 의료접근성을 향상시키고, 지역사회 중심의 예방적·통합적 건강관리 체계를 구축한다 (직속기관)	지역 주민의 건강 문제를 파악하여 예방적·통합적 건강관리 체계 구축	금연클리닉 5회 이상 금연상담 이수율	8,909	1.94
		지역사회 정신질환자 관리(신규지표)		
		지역사회 치매관리율		
	정신질환자의 사회 적응훈련, 직업훈련 등 재활서비스 제공으로 자립 및 사회복귀 촉진	사회적응훈련 프로그램 참여실적		
문화생활 향유로 일상이 즐거운 평생학습도시 조성 및 미래지향적 독서인프라 확충 (사업소)	변화와 트렌드를 선도하는 주체적 평생학습도시 조성	평생학습 프로그램 운영 예산 집행률(%)	4,037	0.88
	시설물의 체계적인 관리로 쾌적하고 안전한 평생학습 환경 조성	청사 시설물 점검율		
	환경 변화에 대응하는 공공도서관 확충	공립 작은도서관 장서 예산 집행률		
	지역주민이 자유롭게 평등하게 지식정보에 접근하고 이를 이용할 수 있는 도서관 조성 (신탄진도서관)	주민1인당 장서수  프로그램 참여자 이수율		

전략목표명 (실국명)	정책사업목표명	성과지표명	예산액 (백만원)				
				비중(%)			
문화생활 향유로 일상이 즐거운 평생학습도시 조성 및 미래지향적 독서인프라 확충 (사업소)	지역주민이 자유롭게 평등하게 지식정보에 접근하고 이를 이용할 수 있는 도서관 조성 (신탄진도서관)	시설이용 만족률	4,037	0.88			
	지역주민이 자유롭게 평등하게 지식정보에 접근하고 이를 이용할 수 있는 도서관 조성 (안산도서관)	주민1인당 장서수					
		프로그램 참여자 이수율					
		시설이용 만족률					
	지역주민이 자유롭게 평등하게 지식정보에 접근하고 이를 이용할 수 있는 도서관 조성 (송촌도서관)	주민 1인당 장서수					
		프로그램 참여자 이수율					
		시설이용 만족률					
	지역주민이 자유롭게 평등하게 지식정보에 접근하고 이를 이용할 수 있는 도서관 조성 (석봉도서관)	주민 1인당 장서수 (신규지표)					
		프로그램 참여자 이수율 (신규지표)					
		시설이용 만족률 (신규지표)					
	선진 의회 구현을 위해 의정역량을 강화하고, 원활한 회의진행을 위해 의사역량을 강화한다 (의회사무과)	의회의 주도적 역할수행 및 생산적이고 효율적인 의정활동지원			의회 회기 운영	899	0.20

## 4. 재정운용 방향

### 가. 재정전망

#### 1) 세입 전망

---

□ (자체수입) 국세수입 저조 및 부동산 거래 정체 등에 따라 자체수입 여건이 어려운 환경 예상, 정밀한 세입여건 분석에 따른 예산편성 필요

---

○ (지방세) 부동산 거래 감소에 따른 취득세 정체 및 국세 감소로 인한 지방소득세·지방소비세 저조 등 지방세 전반에도 부정적 영향 우려  
- 안정적인 예산 운용 및 세입-세출 연계성 강화를 위해 정밀한 세입 예산 분석을 바탕으로 객관적·합리적인 예산편성 필요

※ 지방의회에 예산안 제출 시 '세입예산추계분석보고서 제출 의무화(지방재정법 시행령 개정 중)

○ (세외수입) 체납징수 관련 제도적 기반 강화, 지방세외수입 운영 실적 분석·진단 내실화 등으로 점진적 확대 기대

---

□ (이전수입) 국세수입 저조에 따른 자치단체 이전수입 감소 우려

---

○ 중·장기적으로는 경제성장에 따라 국세 및 이와 연동되는 교부세·국고보조금 등 자치단체 이전수입도 완만한 증가세 예상

< 2022~2026 국가재정운용계획 중 국세수입 전망('22.9월) >

※ (국세수입 전망액, 조원) '23년 400.5 → '24년 418.8 → '25년 439.2 → '26년 459.9

○ 다만 최근('23년 상반기) 자산시장 둔화 등으로 국세수입이 저조함에 따라, 단기적으로는 이전재원 감소 우려 존재

## 2) 세출 전망

---

□ 지출 감소·증가 요인 상존, 건전재정 기조로의 전환 필요

---

- 코로나19 위기 완화 등에 따라 코로나19로 인한 백신·방역 비용, 재난지원금 지급 등 한시지출 요인은 감소
  - 다만 저출산·고령화 및 지방 인구소멸 가속화에 따라 인구구조 변화에 대응하기 위한 지출 증가요인 심화
  - 한편 지역경제 회복, 지역 신성장 기반 마련 및 국정과제 이행 등을 위한 지출 소요도 증가 전망
  - (인구구조 변화 대응) 저출산 대응 및 노령인구 대상 복지 강화와 함께, 농산어촌 정주여건 개선 등 지역균형발전 지원 확대
  - (지역경제 회복) 지역경제 활력을 제고하고, 고물가·고금리로 어려움을 겪는 민생 안정을 지원하기 위한 지방재정 역할 필요
  - (지역 신성장 기반 마련) 기업 지방이전 지원, 모빌리티·바이오 등 첨단분야 지역 전략산업 육성 및 디지털 전환 등 지역 경쟁력 강화
  - (국정과제 이행) 맞춤형 서비스 복지로의 전환, 지역혁신 중심 대학지원체계 구축 등 과제 이행에 따라 복지·교육재정 수요 증가 예상
- ⇒ 위와 같은 여러 지출 증가요인을 관리하기 위해 국가재정 기조에 발맞춰 기존 지출구조 혁신 등 건전재정 기조로의 전환 필요

## 나. 재정운용 방향

(목표) **건전한 지방재정, 성장하는 지역경제**

### (기본방향)

- 1 불필요한 보조금·선심성 사업 등 지출 구조조정으로 건전재정 기초 확립
- 2 지역경제 활력 제고 + 사회적 약자·취약계층 보호 등 약자복지는 강화
- 3 인구감소 대응 및 지역 성장 동력 육성을 위한 투자 확대

(과제1)  
지방재정 건전성 제고

- 1-① 지방보조금 운용 혁신 방안
- 1-② 현금성 복지사업 관리 방안
- 1-③ 객관적·합리적인 재정운용
- 1-④ 지방재정의 지속가능성 제고
- 1-⑤ 지방세입 확충 노력 강화

(과제2)  
지역경제 활력 회복

- 2-① 자생적 지역경제 생태계 조성
- 2-② 중소기업 육성 및 창업 지원
- 2-③ 민생경제 안정 지원

(과제3)  
지역사회 안전망 강화

- 3-① 약자복지·취약계층 보호
- 3-② 저출산·고령화 등 인구구조 변화 대응
- 3-③ 주민참여 및 지역사회 활성화

(과제4)  
지속가능한 성장기반 구축

- 4-① 지역인재 육성 기반 마련
- 4-② 지역의 재난안전관리 역량 제고
- 4-③ 지역 신성장 산업 발굴·지원
- 4-④ 생활SOC 등 지역 인프라 투자 확대



## Ⅱ. 전략 목표별 성과 체계 추진 계획





# 기 획 홍 보 실



<b>전략목표</b>	구정을 종합기획하고 재정을 효율적으로 운영하며, 신뢰와 공감으로 적극적인 구정공보를 구현한다
<b>[소관실국]</b>	기획홍보실

## 1. 기본방향

- 민선8기 공약사항 추진에 따른 구정운영 선도적 역할
- 대덕의 미래비전 실현 및 확장, 공약·평가의 효율적 관리
- 건전하고 효율적인 긴축재정운영
- 신뢰와 공감의 공보행정 추진
- 주민과 소통하는 열린구정 구현
- 규제혁신과 신뢰받는 「법무·통계」 행정 추진

### < 정책사업목표 현황 >

(단위:개, 백만원)

정책사업목표	성과 지표수	단위 사업수	예산액
구정의 종합적 기획·조정을 통한 행정의 효율성 제고	1	1	209
공약·구정 주요사업의 확인평가 및 성과관리	1	1	31
인구구조 변화에 대한 적극적 대응방안 마련	1	1	9
재원의 합리적 배분과 자주재원 확충으로 건전재정 도모	2	1	393
다양한 매체를 활용한 주민소통 및 구정홍보 효과성 제고	3	2	746
주민 참여 중심 법무·통계 행정 추진	1	2	148

## 2. 조직 및 인력현황

(단위 : 명)

부서명	정원				현원	계단위 직제명
	계	4급이상	5급	6급이하		
계	27	0	1	26	27	
기획홍보실	27	0	1	26	27	기획팀, 대덕비전팀, 예산팀, 공보팀, 홍보팀, 법무통계팀

## 3. 예산현황

(단위: 백만원, %)

구 분	예 산 액		전년도예산액		비교증감	
	구성비	구성비	구성비	증감률	증감률	증감률
계	4,022	100.00 %	6,847	100.00 %	△2,825	△41.26%
정 책 사 업	3,627	90.19 %	6,437	94.02 %	△2,810	△43.66%
행 정 운 영 경 비	395	9.81 %	410	5.98 %	△15	△3.64%
인 력 운 영 비	367	9.13 %	379	5.54 %	△12	△3.15%
기 본 경 비	27	0.68 %	30	0.44 %	△3	△9.64%
재 무 활 동	0	0.00 %	0	0.00 %	0	0.00%

정책사업목표

구정의 종합적 기획·조정을 통한 행정의 효율성 제고

(1) 주요내용

- 구정 운영 전반에 대한 기획 및 조정
- 정책결정 주민참여 강화를 통한 민관협치 실현
- 행정환경 변화에 능동적으로 대응하는 조직기반 조성 등
- 구의회와의 유기적 협력체계 구축

(2) 성과지표 및 목표치 설정

< 성과지표별 목표치 설정 >

성과지표(단위)	지표 유형	가중치	실적 및 목표치					측정산식 또는 측정방법	자료수집 방법/출처	
			구분	22	23	24	25			26
구정종합기획운영 예산집행률(%)	핵심	1	목표	90	90	90	90	90	(집행액/예산액) *100	지방재정 시스템 (e호조)
			실적	90	90					

< 성과지표별 목표치 설정 근거 >

- 구정종합기획운영 예산집행률
  - 과거 3년간 평균 실적 적용

**정책사업목표**

**공약 · 구정 주요사업의 확인평가 및 성과관리**

**(1) 주요내용**

- 공약 및 구정 주요사업 확인평가를 위한 일반수용비
- 성과관리 시스템 운영 및 유지보수
- 성과관리 우수부서 시상금
- 구정 행사 및 시책에 참여한 구민에 대한 주민참여 포인트제 추진

**(2) 성과지표 및 목표치 설정**

< 성과지표별 목표치 설정 >

성과지표(단위)	지표 유형	가중치	실적 및 목표치					측정산식 또는 측정방법	자료수집 방법/출처	
			구분	22	23	24	25			26
성과관리운영(점수)	일반	1	목표	100	100	100	100	100	부서별 지표정비(20점) + 성과관리 계획수립(20점) + 부서별 성과관리 운영(20점) + 성과관리 평가 및 환류(40점)	추진문서 및 성과관리 시스템
			실적	100	100					

< 성과지표별 목표치 설정 근거 >

- 성과관리운영
  - 과거 3년간 평균 실적 적용

정책사업목표

인구구조 변화에 대한 적극적 대응방안 마련

(1) 주요내용

- 인구감소 위기 극복을 위한 정책 개발
- 지방소멸위기 대응을 위한 사업 발굴 및 추진
- 저출생 , 고령화 등 인구구조 변화에 따른 지원 정책 추진

(2) 성과지표 및 목표치 설정

< 성과지표별 목표치 설정 >

성과지표(단위)	지표 유형	가중치	실적 및 목표치					측정산식 또는 측정방법	자료수집 방법/출처	
			구분	22	23	24	25			26
인구정책 추진 예산집행률(%)	핵심	1	목표	90	90	90	90	90	(집행액/예산액) *100	e호조
			실적	90	90					

< 성과지표별 목표치 설정 근거 >

- 인구정책 추진 예산집행률(%)
  - 최근 3년간 평균 실적 적용

**정책사업목표**

**재원의 합리적 배분과 자주재원 확충으로 건전재정 도모**

**(1) 주요내용**

- 건전재정을 기조로 한 효율적 예산 편성
- 효율적이고 투명한 기금운영, 보조금 관리
- 부족재원 확보 및 자주재원 확충

**(2) 성과지표 및 목표치 설정**

< 성과지표별 목표치 설정 >

성과지표(단위)	지표 유형	가중치	실적 및 목표치					측정산식 또는 측정방법	자료수집 방법/출처	
			구분	22	23	24	25			26
지방재정 신속집행율(%)	핵심	0.5	목표	100	100	100	100	100	(신속집행액/신속 집행대상예산액) *100	집행현황자료
			실적	96	80					
특별교부세(금)확보율(%)	핵심	0.5	목표	100	100	100	100	100	(확보액/목표액) *100	문서
			실적	100	100					

< 성과지표별 목표치 설정 근거 >

- 지방재정 신속집행율
  - 신속집행추진계획에 따라 목표치 설정
- 특별교부세(금)확보율
  - 과거 3년간 평균 실적 적용

**정책사업목표**

**다양한 매체를 활용한 주민소통 및 구정홍보 효과성 제고**

**(1) 주요내용**

- 구정소식지 기획보도
- 구정시책 기획보도 및 방송인터뷰
- 다양한 SNS 채널을 활용한 전방위적 소통체계 구축
- 대덕구민 기자단 운영 등

**(2) 성과지표 및 목표치 설정**

< 성과지표별 목표치 설정 >

성과지표(단위)	지표 유형	가중치	실적 및 목표치					측정산식 또는 측정방법	자료수집 방법/출처	
			구분	22	23	24	25			26
기획보도(구정소식지, 언론사 제공자료, 기고문 등) (건수)	핵심	0.4	목표	38	38	38	38	38	게재건수	구정소식지 발간, 언론제공 기획보도자료, 기고문 등
			실적	41	42					
구정시책 언론사 (신문, 방송 포함) 인터뷰 (건수)	일반	0.3	목표	22	23	24	25	26	인터뷰 건수 (신문, 방송 등)	신문스크랩, 방송스크랩
			실적	27	30					
대덕구민 기자단 기사 (건수)	일반	0.3	목표	500	550	550	550	550	블로그 기사 업로드 수	대덕구 공식 블로그 (https://blog.naver.com/daedeokgu)
			실적	590	600					

< 성과지표별 목표치 설정 근거 >

- 기획보도(구정소식지, 언론사 제공자료, 기고문 등)
  - 과거 5년간 평균 실적 적용
- 구정시책 언론사(신문, 방송 포함) 인터뷰
  - 과거 5년간 평균 실적 적용
- 대덕구민 기자단 기사(건수)
  - 과거 5년간 평균 실적 적용



정책사업목표

구민 참여 중심 법무·통계 행정 추진

(1) 주요내용

- 신속하고 적극적인 법제정비 추진 및 현장중심 규제혁신
- 체계적·전문적 소송업무 추진으로 법적 대응력 강화
- 정확하고 표준화된 통계조사 및 통계연보 발간으로 구정 신뢰 제고

(2) 성과지표 및 목표치 설정

< 성과지표별 목표치 설정 >

성과지표(단위)	지표 유형	가중치	실적 및 목표치					측정산식 또는 측정방법	자료수집 방법/출처	
			구분	22	23	24	25			26
대덕구 통계연보 발간 (점수)	핵심	1	목표	100	100	100	100	100	통계연보 발간 추진 계획 수립(20점)+ 각 부서 및 유관기관 자료요청(20점)+ 자료취합 및 최종검토(30점)+ 통계연보 공표(30점)	부서취합자료
			실적	100	100					

< 성과지표별 목표치 설정 근거 >

- 대덕구 통계연보 발간
  - 과거 3년간 평균 실적 적용

단위사업

구정종합기획운영

□ 목적 및 주요내용

○ 목적

- 구정사업 성과창출 극대화를 위한 주요정책의 기획 조정

○ 주요내용

- 구정 운영 전반에 대한 기획 및 조정
- 정책결정 주민참여 강화를 통한 민관 협치 실현
- 구의회와의 유기적 협력체계 강화

□ 관련 예산사업 내역

(단위:개, 백만원)

사업명	회계구분	'22결산	'23예산	'24예산	비고 (세부사업수)
구정종합기획운영	일반회계	195	167	209	5
기획·조정관리		143	100	87	
의회협력		8	16	16	
특정업무추진(기획홍보실)		24	25	26	
국제화 교류추진		8	8	62	
지식창조 시책개발		12	19	19	

□ 관련 예산사업 개요

사업명	기획·조정관리
사업내용	구정 홍보, 주요업무 보고, 시책추진, 정책자문단 운영수당
사업기간	2024년 01월 01일 ~ 2028년 12월 31일
지원형태	직접수행
지원조건	구비 100%
시행주체	구

사업명	의회협력
사업내용	정례회, 임시회 운영지원, 의회 업무보고서 작성, 행정사무감사자료 작성, 의정비심의회위원회 구성 운영
사업기간	2024년 01월 01일 ~ 2028년 12월 31일
지원형태	직접수행
지원조건	구비 100 %
시행주체	구

사업명	특정업무추진(기획홍보실)
사업내용	특정업무추진비 집행 등
사업기간	2024년 01월 01일 ~ 2028년 12월 31일
지원형태	직접수행
지원조건	구비 100%
시행주체	구

사업명	국제화 교류추진
사업내용	우호교류
사업기간	2024년 01월 01일 ~ 2028년 12월 31일
지원형태	직접수행
지원조건	구비 100%
시행주체	구

사업명	지식창조 시책개발
사업내용	구정환경에 최적 혁신모델 창출, 제도화 및 시스템화를 위한 구민공무원제안우수사례 책자발간 등의 인쇄비, 혁신학습동아리관련 도서구입비, 구민공무원제안제도 우수자 포상금과 혁신학습동아리인센티브
사업기간	2024년 01월 01일 ~ 2028년 12월 31일
지원형태	직접수행
지원조건	구비 100%
시행주체	구

**단위사업**

**평가관리**

목적 및 주요내용

목적

- 구정 주요사업 확인평가업무 수행

주요내용

- 공약 및 구정 주요사업 확인평가를 위한 일반수용비
- 성과관리 우수부서 시상금
- 성과관리 시스템 운영 및 유지보수
- 구정 행사 및 시책에 참여한 구민에 대한 주민참여 포인트제 추진

관련 예산사업 내역

(단위:개, 백만원)

사업명	회계구분	'22결산	'23예산	'24예산	비고 (세부사업수)
평가관리	일반회계	34	28	31	1
평가업무 추진		34	28	31	

관련 예산사업 개요

- 사업명 : 평가업무 추진
- 사업내용 : 평가업무 추진을 위한 일반수용비 및 운영수당, 성과관리 시스템 유지보수, 성과평가 우수부서 시상금 등
- 사업기간 : 2024년01월01일 ~ 2028년12월31일
- 지원형태 : 직접수행
- 지원조건 : 구비 100%
- 시행주체 : 구

**단위사업**

**인구정책 시책지원**

목적 및 주요내용

목적

- 인구구조 변화에 대한 적극적 대응방안 마련

주요내용

- 인구감소 위기 극복을 위한 정책 개발
- 저출생, 고령화 등 인구구조 변화에 따른 지원 정책 추진
- 지방소멸위기 대응을 위한 사업 발굴 및 추진

관련 예산사업 내역

(단위:개, 백만원)

사업명	회계구분	'22결산	'23예산	'24예산	비고 (세부사업수)
인구정책 시책지원	일반회계	7	13	9	1
인구정책시책 운영		7	13	9	

관련 예산사업 개요

- 사업명 : 인구정책시책 운영
- 사업내용 : 인구정책시책구상 및 개발로 인구정책업무의 효율적 추진
- 사업기간 : 2024년01월01일 ~ 2028년12월31일
- 지원형태 : 직접수행
- 지원조건 : 구비 100%
- 시행주체 : 구

단위사업

효율적 예산관리

□ 목적 및 주요내용

○ 목적

- 재원의 합리적 배분과 계획적 투자로 재정운영 효율성 증대

○ 주요내용

- 건전재정을 기조로 한 효율적 예산 편성
- 효율적이고 투명한 기금운영, 보조금 관리
- 부족재원 확보 및 자주재원 확충

□ 관련 예산사업 내역

(단위:개, 백만원)

사업명	회계구분	'22결산	'23예산	'24예산	비고 (세부사업수)
효율적 예산관리	일반회계	316	322	393	3
효율적 예산 편성		222	183	253	
지방보조금 운영		4	5	5	
공통 재정 관리		90	134	135	

□ 관련 예산사업 개요

사업명	효율적 예산 편성
사업내용	사업예산서 작성 및 재정운영의 제반사항 경비
사업기간	2024년01월01일 ~ 2028년 12월31일
지원형태	직접수행
지원조건	구비 100%
시행주체	구

사업명	지방보조금 운영
사업내용	비영리단체로서 구가 권장하는 사업중 보조금을 지원하지 아니하면 사업을 수행할 수 없는 사회단체에게 사업비를 지원하여 공익사업의 효과를 제고함
사업기간	2024년01월01일 ~ 2028년 12월31일
지원형태	직접수행
지원조건	구비 100%
시행주체	구

사업명	공통 재정 관리
사업내용	인건비, 수용비, 업무추진비 등 공통관리 경비
사업기간	2024년01월01일 ~ 2028년 12월31일
지원형태	직접수행
지원조건	구비 100%
시행주체	구

**단위사업**

**구청 홍보**

□ 목적 및 주요내용

○ 목적

- 다양한 언론기구를 활용한 구민접점 홍보 극대화
- 언론사와의 신뢰 구축 및 모니터링 강화

○ 주요내용

- 구정소식지 기획보도
- 구정시책 기획보도 및 방송인터뷰

□ 관련 예산사업 내역

(단위:개, 백만원)

사업명	회계구분	'22결산	'23예산	'24예산	비고 (세부사업수)
구청 홍보	일반회계	363	469	440	3
구청 홍보 활동 지원		251	296	290	
구청소식지 발간		98	136	138	
방송 및 사진실 운영		14	36	12	

□ 관련 예산사업 개요

사업명	구청 홍보 활동 지원
사업내용	연중 각종 주민 홍보용 도서 구입 및 홍보 동영상 촬영 및 각종 홍보시책추진
사업기간	2024년01월01일 ~ 2028년12월31일
지원형태	직접수행
지원조건	구비 100%
시행주체	구

사업명	구청소식지 발간
사업내용	구청소식지 등을 통한 구정 소식의 신속한 전달
사업기간	2024년01월01일 ~ 2028년12월31일
지원형태	직접수행
지원조건	구비 100%
시행주체	구

사업명	방송 및 사진실 운영
사업내용	연중 청내외 방송 시설 및 기자재 등을 보수 정비하고, 주요 구정 사진의 인화 및 보존을 위한 사진기록재료(필름 등) 구입 및 사진편집, 동영상기록 장비 구입
사업기간	2024년01월01일 ~ 2028년12월31일
지원형태	직접수행
지원조건	구비 100%
시행주체	구

**단위사업**

**전략 홍보**

□ 목적 및 주요내용

○ 목적

- 발전하는 대덕의 모습을 주민이 체감하는 전략적 규정홍보 추진
- 다양한 계층, 시대 흐름에 맞는 홍보 채널 운영으로 공감행정 실현

○ 주요내용

- 카카오플러스친구, 인스타그램, 페이스북 등 다양한 SNS채널을 활용한 전방위적 소통체계 구축
- 대덕구민 기자단 운영, 주민참여 공모전 개최 등 주민의 규정 적극 참여 유도

□ 관련 예산사업 내역

(단위:개, 백만원)

사업명	회계구분	'22결산	'23예산	'24예산	비고 (세부사업수)
전략 홍보	일반회계	297	332	306	2
뉴미디어매체를 활용한 규정홍보		294	326	301	
소통채널 운영		3	7	5	

□ 관련 예산사업 개요

사업명	뉴미디어매체를 활용한 규정홍보
사업내용	SNS소통채널 운영, 대덕구민 기자단 운영, 영상 제작 등
사업기간	2024년01월01일 ~ 2028년12월31일
지원형태	직접수행
지원조건	구비 100%
시행주체	구

사업명	소통채널 운영
사업내용	SNS소통채널 운영 및 홍보업무 추진
사업기간	2024년01월01일 ~ 2028년12월31일
지원형태	직접수행
지원조건	구비 100%
시행주체	구

단위사업

법무 규제

□ 목적 및 주요내용

○ 목적

- 구민 참여 법무행정 및 규제혁신 추진

○ 주요내용

- 신속하고 적극적인 법제정비 추진 및 현장중심 규제혁신
- 체계적이고 전문적인 소송업무 추진으로 법적 대응력 강화

□ 관련 예산사업 내역

(단위:개, 백만원)

사업명	회계구분	'22결산	'23예산	'24예산	비고 (세부사업수)
법무 규제	일반회계	12	72	72	1
법제 및 소송업무 추진		12	72	72	

□ 관련 예산사업 개요

- 사업명 : 법제 및 소송업무 추진
- 사업내용 : 소송 수행 및 법제 업무 추진에 따른 제반 일반비용  
소송 관련 포상금 및 패소 배상금, 자치법규 정비 등
- 사업기간 : 2024년01월01일 ~ 2028년12월31일
- 지원형태 : 직접수행
- 지원조건 : 구비 100%
- 시행주체 : 구



단위사업

통계운영

□ 목적 및 주요내용

○ 목적

- 사업체조사 실시 및 통계연보 발간으로 각종 정책수립의 기초자료로 활용 및 국민의 알권리 충족

○ 주요내용

- 통계청 주관 전국사업체조사, 경제총조사 등의 실시기관으로서 조사요원 채용 및 예산집행
- 관내 인구, 경제, 사회, 문화, 복지 등 분야별 행정통계자료를 수집하여 발간·공표

□ 관련 예산사업 내역

(단위:개, 백만원)

사업명	회계구분	'22결산	'23예산	'24예산	비고 (세부사업수)
통계운영	일반회계	71	80	76	2
통계조사(시비)		68	76	73	
통계조사		3	4	3	

□ 관련 예산사업 개요

사업명	통계조사(시비)
사업내용	통계청 주관 전국사업체조사, 경제총조사 등의 실시기관으로서 조사요원 채용 및 예산집행
사업기간	2024년01월01일 ~ 2028년12월31일
지원형태	직접수행
지원조건	시비 50%, 구비 50%
시행주체	구

사업명	통계조사
사업내용	관내 인구, 경제, 사회, 문화, 복지 등 분야별 행정통계자료를 수집하여 발간·공표 등 통계조사 홍보물 제작
사업기간	2024년01월01일 ~ 2028년12월31일
지원형태	직접수행
지원조건	구비 100%
시행주체	구



# 감 사 실



<b>전략목표</b>	신뢰받는 공직사회를 구현한다
<b>[소관실국]</b>	감사실

### 1. 기본방향

- 구민이 공감하는 공정한 감사 추진
- 투명하고 신뢰받는 행정을 위한 공직기강 확립
- 반부패 청렴 공직문화 생활화

#### < 정책사업목표 현황 >

(단위:개, 백만원)

정책사업목표	성과 지표수	단위 사업수	예산액
신뢰받는 공직사회 구현	2	1	69

### 2. 조직 및 인력현황

(단위 : 명)

부서명	정원				현원	계단위 직제명
	계	4급이상	5급	6급이하		
계	8	0	1	7	8	
감사실	8	0	1	7	8	감사팀, 조사팀

### 3. 예산현황

(단위: 백만원, %)

구분	예산액		전년도예산액		비교증감	
	예산액	구성비	예산액	구성비	증감률	증감률
계	113	100.00 %	109	100.00 %	5	3.72%
정책사업	69	60.92 %	64	59.05 %	4	6.99%
행정운영경비	45	39.08 %	44	40.95 %	0	0.00%
인력운영비	27	24.12 %	30	27.68 %	△3	△9.60%
기본경비	17	14.96 %	14	13.27 %	3	21.20%
재무활동	0	0.00 %	0	0.00 %	0	0.00%

정책사업목표

신뢰받는 공직사회 구현

(1) 주요내용

- 市 종합감사, 자체 종합감사, 특정감사, 보조금 감사, 일상감사 및 계약심사
- 복무감사, 구민이 체감할 수 있는 신속하고 적극적인 고충민원 처리
- 부패예방활동 및 자율적 내부통제 제도 운영

(2) 성과지표 및 목표치 설정

< 성과지표별 목표치 설정 >

성과지표(단위)	지표 유형	가중치	실적 및 목표치					측정산식 또는 측정방법	자료수집 방법/출처	
			구분	22	23	24	25			26
자체감사실시(점수)	핵심	0.5	목표	100	100	100	100	100	감사계획수립(10점)+감사계획시달(5점)+감사실시 및 결과작성(40점)+감사 결과보고(20점)+감사결과에따른처분(15점)+처분지시 처리결과 완료보고(10점)	문서
			실적	100	75					
청렴이행 진단의 날 운영(점수)	일반	0.5	목표	100	100	100	100	100	청렴이행진단의 날 운영 / 회당 25점	문서
			실적	100	100					

< 성과지표별 목표치 설정 근거 >

- 자체감사실시
  - 최근 3년간 평균 실적 반영
- 청렴이행 진단의 날 운영
  - 청렴이행 진단의 날 운영계획에 따른 목표치 설정

단위사업

투명한 감사운영

□ 목적 및 주요내용

○ 목적

- 구민이 공감하는 공정한 감사 추진 및 반부패 청렴 공직문화 생활화

○ 주요내용

- 市 종합감사, 자체 종합감사, 특정감사, 보조금 감사, 일상감사 및 계약심사
- 복무감사, 구민이 체감할 수 있는 신속하고 적극적인 고충민원 처리
- 부패예방활동 및 자율적 내부통제 제도 운영

□ 관련 예산사업 내역

(단위:개, 백만원)

사업명	회계구분	'22결산	'23예산	'24예산	비고 (세부사업수)
투명한 감사운영	일반회계	46	64	69	2
종합감사활동		46	63	67	
공직자재산등록 관리		0	1	1	

□ 관련 예산사업 개요

사업명	종합감사활동
사업내용	엄정하고 투명한 감사활동을 수행하는 경비로 청렴이행클린콜설문조사 인부임, 감사지시서 인쇄 및 홍보물 제작비 외 감사관련 용품 구입, 반부패 청렴 공직문화 정착을 위한 청렴교육, 市 종합감사 장비임차, 감사및조사업무 특근자 급식비 및 동·사업소 감사여비 등(일반운영비, 여비)
사업기간	2024년01월01일 ~ 2028년 12월31일
지원형태	직접수행
지원조건	구비 100%
시행주체	구

사업명	공직자재산등록 관리
사업내용	공직자 정기·수시 재산등록을 실시하고, 등록사항 심의를 위한 재산 조회 시 우편발송 수수료 지급 / 공직자윤리위원회 참석 및 심의수당 지급
사업기간	2024년01월01일 ~ 2028년 12월31일
지원형태	직접수행
지원조건	구비 100%
시행주체	구





# 행 정 안 전 국



<b>전략목표</b>	구민 중심의 맞춤형 행정서비스 제공, 안전하고 신뢰있는 행정 구축
<b>[소관실국]</b>	행정안전국

## 1. 기본방향

- 안정적이고 즐거운 직장 조성 및 공정하고 효율적인 지원으로 조직역량 강화
- 구, 동, 주민, 단체와의 소통 및 협력을 통한 역량결집으로 자치구정 동력 확보
- 주민 참여 재난 대응체계 확립과 재난 사전대비로 내 일상이 안전한 대덕 실현
- 지방세 부과·징수로 자주재원을 확충
- 지방세 부과·징수, 지방세 체납액 정리 및 세외수입 관리로 자주재원을 확충
- 신속하고 정확한 민원처리로 수요자 중심의 민원종합행정 추진
- 신뢰받는 지적행정서비스를 제공하여 구민과 함께하는 안정적 토지행정 구현

### < 정책사업목표 현황 >

(단위:개, 백만원)

정책사업목표	성과 지표수	단위 사업수	예산액
안정적이고 즐거운 직장 조성 및 공정하고 효율적인 지원 추진	3	3	4,257
구민 체감 성과를 최우선으로 하는 공정하고 효율적인 회계 행정	3	1	419
구민이 체감하는 생활밀착형 자치행정구현 및 지속가능한 균형발전 생태계 구축	4	2	2,882
자원봉사자의 사기진작 및 자긍심 고취로 자원봉사 참여율 제고 - 자원봉사 활성화를 통한 사회문제 해결	1	1	399
행복한 미래인재 양성을 위한 대덕형 미래교육 실현 - 마을과 함께 동반 성장하는 학생 중심의 혁신교육지구 운영 - 교육의 공공성 강화를 통한 차별없는 보편적 교육복지 실현	1	1	2,416
재난 사전대비 및 대응능력 강화로 안전한 도시환경 구축	4	2	570
안전한 근무환경 조성을 통해 중대재해를 사전 예방	2	1	228
지속적인 교육 및 훈련을 통한 실전대응 능력 중심의 민방위 실무역량 강화	2	1	163
공익목적 수행에 필요한 사회복지요원의 복무관리업무 내실화	1	1	171
지방세 부과·징수로 자주재원 확충	3	2	479
지방세(자동차세, 지방소득세, 지방소비세등) 부과·징수, 지방세 체납액 정리 및 세외수입 관리로 자주재원 확충	3	2	381
신속하고 정확한 민원서비스 제공	3	2	102
구정 정보공개시스템 운영 및 철저한 기록물관리	2	1	112
- 행정자료의 개방 확대를 통하여 지역주민의 정보욕구 충족 - 안전한 도시환경 구현을 위한 범죄취약지역CCTV 확대	3	1	2,042
지적 및 토지종합정보시스템 구축으로 정확한 정보 제공	3	3	2,429

## 2. 조직 및 인력현황

(단위 : 명)

부서명	정원				현원	계단위 직제명
	계	4급이상	5급	6급이하		
계	158	3	8	147	159	
총무과	34	3	2	29	33	총무팀, 인사팀, 후생복지팀, 경리팀
자치행정과	24	0	1	23	24	자치행정팀, 주민소통팀, 공동체팀, 교육지원팀, 고향상생팀
안전총괄과	14	0	1	13	15	안전행정팀, 중대재해예방팀, 자연재난팀, 민방위팀
세정과	22	0	1	21	22	세정팀, 취득세팀, 재산세과표팀, 세무조사팀
세원관리과	22	0	1	21	23	세원관리팀, 지방소득세팀, 지방세체납팀, 세외수입체납팀
민원정보과	25	0	1	24	25	민원여권팀, 기록물팀, 가족관계등록팀, 정보화팀, 통신팀
토지정책과	17	0	1	16	17	토지관리팀, 지적팀, 지적재조사팀, 재산관리팀

## 3. 예산현황

(단위: 백만원, %)

구 분	예산액		전년도예산액		비교증감	
	예산액	구성비	예산액	구성비	증감률	증감률
계	80,096	100.00 %	75,784	100.00 %	4,313	5.69%
정책사업	17,051	21.29 %	16,884	22.28 %	167	0.99%
행정운영경비	62,479	78.00 %	58,395	77.05 %	4,084	6.99%
인력운영비	62,049	77.47 %	57,929	76.44 %	4,121	7.11%
기본경비	430	0.54 %	466	0.61 %	△36	△7.80%
재무활동	566	0.71 %	505	0.67 %	61	12.08%

# 총 무 과



<b>전략목표</b>	안정적이고 즐거운 직장 조성 및 공정하고 효율적인 지원으로 조직역량 강화
<b>[소관부서]</b>	총무과

### 1. 기본방향

- 안정적이고 즐거운 직원 친화적 일터 조성
- 공정한 평가, 소통과 배려로 역량있는 인사운영
- 일상이 풍요로운 직원복지·노사관계 운영
- 구민과 지역경제를 최우선하는 투명한 회계 운영

#### < 정책사업목표 현황 >

(단위:개, 백만원)

정책사업목표	성과 지표수	단위 사업수	예산액
안정적이고 즐거운 직장 조성 및 공정하고 효율적인 지원 추진	3	3	4,257
구민 체감 성과를 최우선으로 하는 공정하고 효율적인 회계 행정	3	1	419

### 2. 조직 및 인력현황

(단위 : 명)

부서명	정원				현원	계단위 직제명
	계	4급이상	5급	6급이하		
계	34	3	2	29	33	
총무과	34	3	2	29	33	총무팀, 인사팀, 후생복지팀, 경리팀

### 3. 예산현황

(단위 : 백만원, %)

구분	예산액		전년도예산액		비교증감	
	예산액	구성비	예산액	구성비	증감률	증감률
계	66,182	100.00 %	61,916	100.00 %	4,265	6.89%
정책사업	4,676	7.07 %	4,657	7.52 %	19	0.41%
행정운영경비	61,505	92.93 %	57,259	92.48 %	4,246	7.42%
인력운영비	61,209	92.49 %	56,967	92.01 %	4,242	7.45%
기본경비	296	0.45 %	292	0.47 %	4	1.38%
재무활동	0	0.00 %	0	0.00 %	0	0.00%

**정책사업목표**

**안정적이고 즐거운 직장 조성 및 공정하고 효율적인 지원 추진**

**(1) 주요내용**

- 안정적이고 즐거운 직원 친화적 일터 조성
  - 직원이 일하기 좋은 근무 환경 및 직원 복리 개선 지속 추진
  - 소통과 휴식, 사기진작책 추진을 통한 구정 추진동력 확보
- 공정한 평가, 소통과 배려로 역량있는 인사운영
  - 공정한 평가, 합당한 보상으로 일하는 사람이 우대받는 인사운영 지속
  - 부서여건 및 개인희망을 고려한 소통과 배려의 인사로 조직경쟁력 제고
- 일상이 풍요로운 직원복지·노사관계 운영
  - 맞춤형복지제도 확대와 노사상생 관계 구축을 통한 직원 복지 강화
  - 시대변화 대응할 수 있는 창의적 미래인재 양성으로 조직·개인 발전 도모

**(2) 성과지표 및 목표치 설정**

< 성과지표별 목표치 설정 >

성과지표(단위)	지표 유형	가중치	실적 및 목표치					측정산식 또는 측정방법	자료수집 방법/출처	
			구분	22	23	24	25			26
직장취미클럽 활동 지원율(%)	핵심	0.2	목표	26.5	27	27.5	28	28.5	(지원직원수 / 전체직원수)*100	전자문서
			실적	22.4	27.6	/	/	/		
장애인공무원 임용률(%)	핵심	0.2	목표	3.5	3.5	3.5	3.5	3.5	{(중증 장애인공무원수*2 + 경증 장애인 공무원 수) / 정원}*100	인사 시스템
			실적	4.05	4.42	/	/	/		
구정핵심과제 등 교육 추진율(%)	핵심	0.3	목표	100	100	100	100	100	(개최횟수 / 개최하여야 할 횟수 (연 4회))*100	전자문서
			실적	114	100	/	/	/		

< 성과지표별 목표치 설정 근거 >

- 직장취미클럽 활동 지원율
  - 지원직원수 대비 목표치설정
- 장애인공무원 임용률
  - 「장애인고용촉진 및 직업재활법」에 의거 의무고용률 목표치 산정
- 구정핵심과제 등 교육 추진율
  - 개최 대비 목표치 설정



**정책사업목표**

**구민 체감 성과를 최우선으로 하는 공정하고 효율적인 회계 행정**

**(1) 주요내용**

- 구민과 지역경제를 최우선하는 투명한 회계 운영
  - 지역업체 우선계약으로 지역경제 활성화 및 계약의 공정성 확보
  - 실시간 계약정보공개와 공정계약 원칙으로 투명한 회계행정 구현

**(2) 성과지표 및 목표치 설정**

< 성과지표별 목표치 설정 >

성과지표(단위)	지표 유형	가중치	실적 및 목표치					측정산식 또는 측정방법	자료수집 방법/출처	
			구분	22	23	24	25			26
지역업체 보호육성 계약 체결률(%)	핵심	0.4	목표	80	80	70	70	70	(지역업체계약건수/총 계약건수)*100	e호조 계약 대장 조회
			실적	84	68					
회계처리 및 결산자료 적정 처리율(%)	핵심	0.4	목표	85	85	85	85	85	(적정처리건수/총 처리건수)*100	e호조 분개 승인 조회
			실적	92	95					
해피카 이용률(%)	일반	0.2	목표	100	100	100	100	100	(해피카이용건수/해피카이용목표건수)*100	차량운행 일지
			실적	97	96.5					

< 성과지표별 목표치 설정 근거 >

- 지역업체 보호육성 계약체결률
  - 지역업체 보호육성 계약체결률 : 조달청 단가 계약 물품 구입이 일반화 되었으며 직접생산물품 구매 등을 통해 구매전달을 하고 있어 80% 선정
- 회계처리 및 결산자료 적정 처리율
  - 회계처리 및 결산자료 적정 처리율 : 분개요청시 적정자료를 80~90%로 산정함
- 해피카 이용률
  - 해피카 이용률 : 차량1대당 일주일 기준 4건 이용 기준으로 산정

## 단위사업

## 공정한인사관리

### □ 목적 및 주요내용

#### ○ 목적

- 공정한 평가, 합당한 보상으로 일하는 사람이 우대받는 인사운영 지속
- 부서여건 및 개인희망을 고려한 소통과 배려의 인사로 조직경쟁력 제고

#### ○ 주요내용

- 일하는 사람이 우대받는 공정하고 책임감 있는 공직문화 조성
- 소통과 배려로 개인과 조직이 함께 성장하는 인사운영
- 사회적 가치를 추구하는 균형인사 운영

### □ 관련 예산사업 내역

(단위:개, 백만원)

사업명	회계구분	'22결산	'23예산	'24예산	비고 (세부사업수)
공정한인사관리	일반회계	230	356	312	3
공무원포상제도운영		132	211	166	
공무원공제급여운영관리		98	141	142	
대덕구 행정동우회 사업비		0	4	4	

### □ 관련 예산사업 개요

사업명	공무원포상제도운영
사업내용	구정발전에 이바지한 공무원 포상
사업기간	2024년01월01일 ~ 2028년12월31일
지원형태	직접수행
지원조건	구비 100%
시행주체	구

사업명	공무원공제급여운영관리
사업내용	부조급여 및 대여학자금 지원
사업기간	2024년01월01일 ~ 2028년12월31일
지원형태	직접수행
지원조건	구비100%
시행주체	구

사업명	대덕구 행정동우회 사업비
사업내용	○ 행정시니어의 정책연구 ○ 자연정화활동
사업기간	2024년01월01일 ~ 2027년12월31일
지원형태	자치단체보조
지원조건	구비100%
시행주체	대덕구행정동우회

**단위사업****교육훈련기능강화****□ 목적 및 주요내용****○ 목적**

- 맞춤형복지제도 확대와 노사상생 관계 구축을 통한 직원 복지 강화
- 시대변화 대응할 수 있는 창의적 미래인재 양성으로 조직·개인 발전 도모

**○ 주요내용**

- 다양한 복지수요 충족을 위한 맞춤형복지제도 확대 추진
- 노사 상생의 파트너십 구축 및 비공무원 공정 채용 문화 정착
- 변화대응 역량을 갖춘 미래 핵심인재 양성

**□ 관련 예산사업 내역**

(단위:개, 백만원)

사업명	회계구분	'22결산	'23예산	'24예산	비고 (세부사업수)
교육훈련기능강화	일반회계	281	428	539	1
공무원교육훈련		281	428	539	

**□ 관련 예산사업 개요**

- 사업명 : 공무원교육훈련
- 사업내용 : 공직자 직장교육 및 전문교육 실시로 직무역량 배양과 행정관리로서의 소양을 갖춘 공직자 육성
- 사업기간 : 2024년01월01일 ~ 2028년12월31일
- 지원형태 : 직접수행
- 지원조건 : 구비 100%
- 시행주체 : 구

## 단위사업

## 직원후생복지

### □ 목적 및 주요내용

#### ○ 목적

- 직원이 일하기 좋은 근무 환경 및 직원 복리 개선 지속 추진
- 소통과 휴식, 사기진작책 추진을 통한 구정 추진동력 확보

#### ○ 주요내용

- 안심하고 일할 수 있는 근무 환경 조성
- 함께 어울리는 소통과 공감의 직장 구현
- 휴식과 여유가 있는 일터 조성을 통한 일과 삶의 균형 도모

### □ 관련 예산사업 내역

(단위:개, 백만원)

사업명	회계구분	'22결산	'23예산	'24예산	비고 (세부사업수)
직원후생복지	일반회계	2,683	3,379	3,406	11
맞춤형복지운영		1,899	2,309	2,275	
공무원단체관리		46	70	70	
직장어린이집운영지원		210	247	247	
직원사기진작복지증진		79	100	120	
의전및행사업무추진		183	182	214	
해외연수 지원		8	179	154	
청사보안위생관리		135	158	176	
직원식당운영		12	14	6	
지역예비군육성지원		62	70	70	
특정업무추진(총무과)		49	52	66	
통합방위협의회의지원		0	0	8	

### □ 관련 예산사업 개요

사업명	맞춤형복지운영
사업내용	복지포인트 배정기준에 의한 포인트 부여로 복지서비스를 지원하는 제도 배정총액 : 공통포인트+근속포인트+가족포인트 운영방법 : 기본항목운영(단체보험), 자율항목운영(건강관리, 자기계발, 여가활동, 가정친화)
사업기간	2024년01월01일 ~ 2028년12월31일
지원형태	직접수행
지원조건	구비 100%
시행주체	구

사업명	공무원단체관리
사업내용	공무원노조, 공무원직노조 단체교섭 추진을 위한 시책추진업무추진비 공무원단체 업무추진과 관련된 각종 회의 및 교육, 타기관 견학, 자료수집 등에 필요한 여비 공무원노조 및 공무원직노조와의 원만한 업무추진을 위한 급식비, 단체교섭 및 협상 용품구입비 공무원직노조 사무실 장비유지 관리비 공무원직노조 체육대회 개최시 체육행사지원(행사경비, 체육복 지원) 공무원 직원 산업시찰 비용 지원
사업기간	2024년01월01일 ~ 2028년12월31일
지원형태	직접수행
지원조건	구비 100%
시행주체	구

사업명	직장어린이집운영지원
사업내용	직원의 안정적 사회활동 보장을 위하여 직원자녀를 수탁기관에 위탁
사업기간	2024년01월01일 ~ 2028년12월31일
지원형태	직접수행
지원조건	구 100%
시행주체	구

사업명	직원사기진작및복리증진
사업내용	대전예술의전당 법인회원권 구입, 직원휴양시설 지원, 직원 예방접종비 등
사업기간	2024년01월01일 ~ 2028년12월31일
지원형태	직접수행
지원조건	구비 100%
시행주체	구

사업명	의전및행사업무추진
사업내용	의전업무와 국경일 가로기 게양 및 구입에 관한 사업
사업기간	2024년01월01일 ~ 2028년12월31일
지원형태	직접수행
지원조건	구비 100%
시행주체	구

사업명	해외연수 지원
사업내용	공무원 해외연수(배낭여행), 해외시찰, 공무원 국외업무 수행 등
사업기간	2024년01월01일 ~ 2028년12월31일
지원형태	직접수행
지원조건	구비 100%
시행주체	구

사업명	청사보안위생관리
사업내용	청사 내방객에게 좋은 이미지 제공과 쾌적한 환경에서 근무할 수 있도록 청소하고 청사시설물 도난방지를 위해 무인경비시스템 용역계약 체결에 관한 사업비와 상황유지를 위한 직원당직 근무제 운영
사업기간	2024년01월01일 ~ 2028년12월31일
지원형태	직접수행
지원조건	구비 100%
시행주체	구

사업명	직원식당운영
사업내용	직원식당의 노후 물품교체 및 정기적 소득 및 관리
사업기간	2024년01월01일 ~ 2028년12월31일
지원형태	직접수행
지원조건	구비 100%
시행주체	구

사업명	지역예비군육성지원
사업내용	향방작전 수행 장비 지원(사업계획 신청서 접수하여 검토 후 지원함)
사업기간	2024년01월01일 ~ 2028년12월31일
지원형태	기타
지원조건	당해사업의 목적에 정한대로 집행하고, 사업종료 즉시 정산하고 집행잔액은 반납하여야 한다. 구비 100%
시행주체	구

사업명	특정업무추진(총무과)
사업내용	행정지원국 직원 특정업무수행비 및 대민활동비 지급(세무과 제외)
사업기간	2024년01월01일 ~ 2028년12월31일
지원형태	직접수행
지원조건	구비 100%
시행주체	구

사업명	통합방위협의회지원
사업내용	국가비상사태 등 국가위기시를 대비 통합방위지원본부의 역할을 강화
사업기간	2024년01월01일 ~ 2028년12월31일
지원형태	직접수행
지원조건	구비 100%
시행주체	구

## 단위사업

## 회계관리

### □ 목적 및 주요내용

#### ○ 목적

- 지역업체 우선계약으로 지역경제 활성화 및 계약의 공정성 확보
- 실시간 계약정보공개와 공정계약 원칙으로 투명한 회계행정 구현

#### ○ 주요내용

- 지역경제를 활성화를 위한 관내업체 수주기회 확대
- 전자적 방식의 회계업무 지원역할 강화
- 공용차량 및 물품의 체계적 운영 관리
- 주민친화적 결산서 작성

### □ 관련 예산사업 내역

(단위:개, 백만원)

사업명	회계구분	'22결산	'23예산	'24예산	비고 (세부사업수)
회계관리	일반회계	437	494	419	3
물품관리		402	433	360	
계약관리		10	24	19	
재무결산관리		25	37	40	

### □ 관련 예산사업 개요

사업명	물품관리
사업내용	물품보수유지비 · 자산물품취득비 · 관용차량 종합보험료 · 자동차세 · 경유차량 환경개선부담금 납부 및 유지관리를 위한 유류 · 수리비 등 지급
사업기간	2024년01월01일 ~ 2028년12월31일
지원형태	직접수행
지원조건	구비 100%
시행주체	구

사업명	계약관리
사업내용	회계업무추진에 소요되는 회계서식 인쇄, 조달청 전자입찰이용에 대한 수수료 지급 등
사업기간	2024년01월01일 ~ 2028년12월31일
지원형태	직접수행
지원조건	구비 100%
시행주체	구

사업명	재무결산관리
사업내용	재무보고서 검토보고 자문료 · 결산검사장 운영 및 수당지급, 결산서 인쇄비 지급
사업기간	2024년01월01일 ~ 2028년12월31일
지원형태	직접수행
지원조건	구비 100%
시행주체	구





# 자 치 행 정 과



<b>전략목표</b>	구, 동, 주민, 단체와의 소통 및 협력을 통한 역량결집으로 자치구정 동력 확보
<b>[소관부서]</b>	자치행정과

## 1. 기본방향

주민수요, 참여 중심의 생활밀착형 행정 운영으로 구정 체감도 및 공감대 확산
--

### < 정책사업목표 현황 >

(단위:개, 백만원)

정책사업목표	성과 지표수	단위 사업수	예산액
구민이 체감하는 생활밀착형 자치행정구현 및 지속가능한 균형발전 생태계 구축	4	2	2,882
자원봉사자의 사기진작 및 자긍심 고취로 자원봉사 참여율 제고 - 자원봉사 활성화를 통한 사회문제 해결	1	1	399
행복한 미래인재 양성을 위한 대덕형 미래교육 실현 - 마을과 함께 동반 성장하는 학생 중심의 혁신교육지구 운영 - 교육의 공공성 강화를 통한 차별없는 보편적 교육복지 실현	1	1	2,416

## 2. 조직 및 인력현황

(단위 : 명)

부서명	정원				현원	계단위 직제명
	계	4급이상	5급	6급이하		
계	24	0	1	23	24	
자치행정과	24	0	1	23	24	자치행정팀, 주민소통팀, 공동체팀, 교육지원팀, 고향상생팀

## 3. 예산현황

(단위 : 백만원, %)

구 분	예산요구액		전년도예산액		비교증감	
	구성비	구성비	구성비	증감률		
계	5,851	100.00 %	6,099	100.00 %	△248	△4.07%
정 책 사 업	5,697	97.37 %	5,866	96.19 %	△169	△2.88%
행 정 운 영 경 비	154	2.63 %	233	3.81 %	△79	△33.91%
인 력 운 영 비	129	2.20 %	189	3.09 %	△60	△31.80%
기 본 경 비	25	0.43 %	44	0.72 %	△19	△42.97%
재 무 활 동	0	0.00 %	0	0.00 %	0	0.00%

**정책사업목표**

**구민이 체감하는 생활밀착형 자치행정구현 및 지속가능한 균형발전 생태계 구축**

**(1) 주요내용**

동행정복지센터 역량 강화, 현장행정, 민간단체 보조금 지원, 주민자치예산 지원사업 등

**(2) 성과지표 및 목표치 설정**

< 성과지표별 목표치 설정 >

성과지표(단위)	지표 유형	가중치	실적 및 목표치					측정산식 또는 측정방법	자료수집 방법/출처	
			구분	22	23	24	25			26
주민등록·인감담당공무원 직무교육 실시율(%)	일반	0.2	목표	0.2	0.2	0.2	0.2	0.2	교육실시횟수/ 교육실시목표x100	내부결재
			실적	0.2	0.2					
북한이탈주민지원사업(%)	일반	0.2	목표	100	100	100	100	100	(북한이탈지원 지역협의회 운영실적 /북한이탈지원 지역협의회 개최 계획) X100	내부결재
			실적	100	100					
구청장 현장행정 실시율(%)	일반	0.3	목표	90	90	90	90	90	(구청장 현장행정 방문건수/현장행정 목표 건수)x100	처리대장
			실적	90	90					
통장사기진작(%)	일반	0.3	목표	0.3	0.3	0.3	0.3	0.3	{(직무교육+퇴임 통장감사패수여)/ 3회}X100	내부결재
			실적	0.3	0.3					

< 성과지표별 목표치 설정 근거 >

- 주민등록·인감담당공무원직무교육 실시율
  - 최근 3개년도 업무추진 실적치를 반영하여 목표치 설정
- 북한이탈주민지원사업
  - 지역협의회 운영에 따른 목표 설정
- 구청장 현장행정 실시율
  - 3년치 평균 실적치를 반영하여 목표치 설정
- 통장사기진작
  - 교육,간담회

**정책사업목표**

**자원봉사자의 사기진작 및 자긍심 고취로 자원봉사 참여율 제고  
- 자원봉사 활성화를 통한 사회문제 해결**

**(1) 주요내용**

- 자원봉사 활성화를 위한 사업비 지원
- 자원봉사센터의 원활한 운영을 위한 운영비 지원
- 자원봉사 코디네이터 채용
- 자원봉사자 상해보험 가입

**(2) 성과지표 및 목표치 설정**

< 성과지표별 목표치 설정 >

성과지표(단위)	지표 유형	가중치	실적 및 목표치					측정산식 또는 측정방법	자료수집 방법/출처	
			구분	22	23	24	25			26
자원봉사활동 참여인원 증가 (명)	핵심	1.0	목표	110,000	50,000	51,000	52,000	53,000	자원봉사실적이 1회 이상 등록된 자원봉사자의 수	1365 자원봉사 포털시스템 통계
			실적	95,000	53,376					

< 성과지표별 목표치 설정 근거 >

- 자원봉사활동 참여인원 증가
  - 최근 3개년 자원봉사활동 참여인원 추세 반영하여 적용

**정책사업목표**

**행복한 미래인재 양성을 위한 대덕형 미래교육 실현**  
 - 마을과 함께 동반 성장하는 학생 중심의 혁신교육지구 운영  
 - 교육의 공공성 강화를 통한 차별없는 보편적 교육복지 실현

**(1) 주요내용**

- 마을과 학교의 유기적 연대를 위한 교육 네트워크 공고화
- 건강한 미래세대 양성을 위한 양질의 교육환경 조성
- 성숙한 자기주도적 배움과 성장을 지원하는 혁신교육 운영

**(2) 성과지표 및 목표치 설정**

< 성과지표별 목표치 설정 >

성과지표(단위)	지표 유형	가중치	실적 및 목표치					측정산식 또는 측정방법	자료수집 방법/출처	
			구분	22	23	24	25			26
학교급식지원 보조금 집행의 적정성(%)	핵심	1	목표	100	100	100	100	100	(정산학교수/급식 지원학교수)*100}	내부결재/이호조
			실적	100	100					

< 성과지표별 목표치 설정 근거 >

- 학교급식지원 보조금 집행의 적정성(%)
  - 학교급식법 제3조(국가·지방자치단체의 임무)에 의거한 자치구 학교급식 지원을 제고

단위사업

자치행정구현

□ 목적 및 주요내용

○ 목적

동행정 역량강화를 통한 구민을 위한 적극적 행정추진으로 구민중심 고객만족도 제고

○ 주요내용

구민중심 행정추진 : 맞춤형 행정서비스 제공

동행정 역량강화 : 구민과 소통 및 단체와의 협력적 관계 지속유지로 구정 발전기반 구축

□ 관련 예산사업 내역

(단위:개, 백만원)

사업명	회계구분	'22결산	'23예산	'24예산	비고 (세부사업수)
자치행정구현	일반회계	2,637	2,533	2,718	29
동향관리		9	15	15	
동행정역량강화		3	22	6	
주요행사및역점시책추진		46	32	51	
통장사기진작 및 활동지원		43	69	56	
공유재산관리		2	4	4	
주민등록관리 운영		74	81	83	
민간인 포상 관리		8	12	13	
장동주민문화센터운영		14	30	22	
새마을지도자자녀장학금(시비)		28	44	44	
현장행정		1	5	4	
주민자치회 운영 지원		683	825	363	
주민자치위원역량강화		5	11	6	
주민자치센터 프로그램 운영		248	281	556	
주민참여예산제 운영		6	17	11	
마을공동체활성화(시비)		807	528	540	
마을공동체활성화		254	155	44	
대덕구 공동체 미디어 활성화사업		75	30	30	
주민커뮤니티공간조성		0	0	23	
중리근린공원 복합문화센터 운영		0	0	14	
고향사랑기부제운영		29	23	27	
북한이탈주민지원 지역협의회 운영(국비)		1	4	2	
북한이탈주민 정착지원		4	3	3	
민간단체 공익활동 지원		267	288	253	
주민생활안전지원		4	8	55	
자율방범대활동지원(시비)		26	47	22	
자치운영지원		0	0	6	
주민자치예산 지원사업		0	0	420	
비래동 공유주방 조성(구 주민참여예산)		0	0	30	
중리동 공유주방 조성(구 주민참여예산)		0	0	16	

□ 관련 예산사업 개요

사업명	동향관리
사업내용	- 동향관리 - 주민투표청구심의위원회 운영
사업기간	2024년01월01일 ~ 2028년12월31일
지원형태	직접수행
지원조건	구비 100%
시행주체	구

사업명	동행정역량강화
사업내용	동행정 업무지원 등
사업기간	2024년01월01일 ~ 2028년12월31일
지원형태	직접수행
지원조건	구비 100%
시행주체	구

사업명	주요행사및역점시책추진
사업내용	각종 교육, 행사 추진, 부담금 납입
사업기간	2024년01월01일 ~ 2028년12월31일
지원형태	직접수행
지원조건	구비 100%
시행주체	구

사업명	통장사기진작 및 활동지원
사업내용	- 통장단체상해보험가입 - 통장직무교육 - 통장자녀장학금 지원 - 통장교육실비보상 - 통장선진직견학
사업기간	2024년01월01일 ~ 2028년12월31일
지원형태	직접수행
지원조건	구비100%
시행주체	대덕구

사업명	공유재산관리
사업내용	행정공제회 보험 가입을 통한 안전하고 효율적인 공유 재산 관리
사업기간	2024년01월01일 ~ 2028년12월31일
지원형태	직접수행
지원조건	구비 100%
시행주체	구

사업명	주민등록관리 운영
사업내용	인감 및 주민등록업무 담당자의 재정보험 가입 및 관리, 주민등록 및 인감 담당자 교육자료 인쇄비, 주민등록증 신규 및 재발급에 의해 소요되는 비용 정산관리 등 12개동 주민등록 및 인감업무 총괄
사업기간	2024년01월01일 ~ 2028년12월31일
지원형태	직접수행
지원조건	구비 100%
시행주체	구



사업명	민간인 포상 관리
사업내용	민간인 표창장 인쇄, 퇴임통장 감사패 제작, 대덕구민대상 상패 제작 등
사업기간	2024년01월01일 ~ 2028년12월31일
지원형태	직접수행
지원조건	구비100%
시행주체	구

사업명	장동주민문화센터운영
사업내용	승강기, 전기, 하수, 무인경비 등 유지보수용역, 건물유지보수비
사업기간	2024년01월01일 ~ 2028년12월31일
지원형태	직접수행
지원조건	구비 100%
시행주체	구

사업명	새마을지도자자녀장학금(시비)
사업내용	지역새마을지도자(“새마을부녀회장 및 문고지도자를 포함한다” 이하 같다)의 자녀 및 유자녀(이하 “자녀”라 한다)로서 재능이 우수하지만 경제적 사정으로 인하여 대학교의 교육을 받기 곤란한 자에게 지급
사업기간	2024년01월01일 ~ 2028년12월31일
지원형태	직접수행
지원조건	시비50% 구비50%
시행주체	구

사업명	현장행정
사업내용	- 민간단체(새마을회, 바르게살기운동, 한국자유총연맹 등) 지원 및 협력 - 주민 건의사항 청취, 현안사업 현장 방문 등 현장을 찾아 민원을 해결하고 주민과 소통하는 현장중심의 열린 행정 실천 - (사)대덕구자원봉사센터 자원봉사활동 관련 현장업무 추진
사업기간	2024년01월01일 ~ 2028년12월31일
지원형태	직접수행
지원조건	구비 100%
시행주체	구

사업명	주민자치회 운영 지원
사업내용	- 주민자치회와 마을공동체의 연대를 통한 주민참여 확산 - 동 단위 민관협력 강화 - 민주적 의사결정 과정을 통한 의제 및 비전 도출
사업기간	2024년01월01일 ~ 2028년12월31일
지원형태	직접수행
지원조건	2021년 : 구비:57% 특교금: 43% *2단계 9개동 2020~2021년도 특별조정교부금 지원
시행주체	대덕구 주민자치회

사업명	주민자치위원역량강화
사업내용	주민자치위원 역량강화 워크숍, 지방자치 박람회 견학
사업기간	2024년01월01일 ~ 2028년12월31일
지원형태	직접수행
지원조건	구비 100%
시행주체	구

사업명	주민자치센터 프로그램 운영
사업내용	주민 대상 프로그램 운영
사업기간	2024년01월01일 ~ 2028년12월31일
지원형태	직접수행
지원조건	각 동 주민자치회를 통한 민간 위탁 추진 / 전액 구비
시행주체	구

사업명	주민참여예산제 운영
사업내용	지역주민의 의견을 수렴 및 집약하여 지역중점투자사업을 선정하고 그 중 우선순위를 결정하여 예산을 공정하고 효율적으로 분배함
사업기간	2024년01월01일 ~ 2028년12월31일
지원형태	직접수행
지원조건	구비 100%
시행주체	구

사업명	마을공동체활성화(시비)
사업내용	- 공동체중간지원조직 구성 및 운영 - 대전형좋은마을만들기 공모사업 - 찾아가는마을공동체역량강화사업
사업기간	2024년01월01일 ~ 2028년12월31일
지원형태	민간보조
지원조건	시비 100%
시행주체	공동체중간지원조직

사업명	마을공동체활성화
사업내용	주민관계망 형성과 자발적 참여를 기본으로 한 소통과 화합의 공동체 조성
사업기간	2024년01월01일 ~ 2028년12월31일
지원형태	직접수행
지원조건	구비 100%
시행주체	구

사업명	대덕구 공동체 미디어 활성화사업
사업내용	공동체 사업 조사, 인터뷰 등을 거쳐 영상물 및 기록물 제작
사업기간	2024년01월01일 ~ 2028년12월31일
지원형태	직접수행
지원조건	구비 100%(교부금은 추후 조정)
시행주체	구

사업명	주민커뮤니티공간조성
사업내용	○ 새여울커뮤니티센터 집기비품 : 풍물실 앰프 ○ 송촌동행정복지센터 1층 조성 : 책상, 의자 등
사업기간	2024년01월01일 ~ 2024년12월31일
지원형태	직접수행
지원조건	구비 100%
시행주체	구

사업명	중리근린공원 복합문화센터 운영
사업내용	○ 사업대상 : 중리근린공원 복합문화센터(생활문화센터) ○ 사업내용 : 생활문화센터 운영을 위한 집기 비품 구입(빔프로젝트, 사무용가구 등)
사업기간	2024년01월01일 ~ 2024년12월31일
지원형태	직접수행
지원조건	구비 100%
시행주체	구
사업명	고향사랑기부제운영
사업내용	주소지 이외의 주민에게 고향사랑 기부금을 모금 및 접수받고 답례품을 제공하며, 모금액은 주민복지 사업으로 사용
사업기간	2024년01월01일 ~ 2028년12월31일
지원형태	직접수행
지원조건	고향사랑 기부금 모금에 따른 모금액의 30% 답례품으로 제공
시행주체	구
사업명	북한이탈주민지원 지역협의회 운영(국비)
사업내용	- 북한이탈주민지원 지역협의회 개최
사업기간	2024년01월01일 ~ 2028년12월31일
지원형태	직접수행
지원조건	국비100%
시행주체	구
사업명	북한이탈주민 정착지원
사업내용	북한이탈주민 정착지원 사업운영비
사업기간	2024년01월01일 ~ 2028년12월31일
지원형태	민간보조
지원조건	구비 100%
시행주체	구
사업명	민간단체 공익활동 지원
사업내용	- 새마을지도자, 바르게살기위원회, 한국자유총연맹 등 사회단체업무지원 - 숲속의 문고 자원봉사자 보상금 지원
사업기간	2024년01월01일 ~ 2028년12월31일
지원형태	직접수행
지원조건	구비 100%
시행주체	구
사업명	주민생활안전지원
사업내용	- 자율방범대 초소운영비, 차량유지비, 야식비 등 지원 - 지역치안협의회 회의참석 수당 지급 - 주민생활안전지원사업 및 사회안전망강화사업
사업기간	2024년01월01일 ~ 2028년12월31일
지원형태	민간보조
지원조건	구비 100%
시행주체	대덕구

사업명	자율방범대활동지원(시비)
사업내용	초소정비, 근무복 및 방범장비 등 구입
사업기간	2024년01월01일 ~ 2028년12월31일
지원형태	직접수행
지원조건	시비 100%
시행주체	구

사업명	자치운영지원
사업내용	위원회 등 운영을 위한 업무 추진
사업기간	2024년01월01일 ~ 2028년12월31일
지원형태	직접수행
지원조건	구비 100%
시행주체	구

사업명	주민자치예산 지원사업
사업내용	지역실정에 맞는 사업을 발굴하여 추진
사업기간	2024년01월01일 ~ 2028년12월31일
지원형태	직접수행
지원조건	구비 100%
시행주체	구

사업명	비래동 공유주방 조성(구 주민참여예산)
사업내용	싱크대, 조리대, 가스레인지, 환풍기, 식탁, 조리기구 등
사업기간	2024년01월01일 ~ 2024년12월31일
지원형태	직접수행
지원조건	구비 100%
시행주체	구

사업명	중리동 공유주방 조성(구 주민참여예산)
사업내용	화구설치, 싱크대 설치, 배관공사 등
사업기간	2024년01월01일 ~ 2024년12월31일
지원형태	직접수행
지원조건	구비 100%
시행주체	구

**단위사업**

**동청사 확충**

목적 및 주요내용

목적

신탄진동행정복지센터 신축에 따른 임시청사 운영

주요내용

신탄진동행정복지센터 임시청사 운영

관련 예산사업 내역

(단위:개, 백만원)

사업명	회계구분	'22결산	'23예산	'24예산	비고 (세부사업수)
동청사 확충	일반회계	59	59	164	2
신탄진동행정복지센터 임시청사 운영		59	59	59	
석봉동행정복지센터 신청사 운영		0	0	104	

관련 예산사업 개요

사업명	신탄진동행정복지센터 임시청사 운영
사업내용	신탄진동청사 신축공사에 따른 임시청사 이전 및 운영
사업기간	2024년01월01일 ~ 2024년04월30일
지원형태	직접수행
지원조건	구비 100%
시행주체	대덕구

사업명	석봉동행정복지센터 신청사 운영
사업내용	석봉동행정복지센터 신청사 운영
사업기간	2024년01월01일 ~ 2024년12월31일
지원형태	직접수행
지원조건	구비 100%
시행주체	구

**단위사업**

**자원봉사 활성화**

목적 및 주요내용

목적

함께 나눔을 통해 이웃과 더불어 사는 복지사회 구현  
 자원봉사 공급자와 수요자 연계 및 관리, 지원

주요내용

- 자원봉사보험 가입 서비스
- 자원봉사 코디네이터 지원
- 자원봉사 활성화 지원
- 자원봉사 활성화

관련 예산사업 내역

(단위:개, 백만원)

사업명	회계구분	'22결산	'23예산	'24예산	비고 (세부사업수)
자원봉사 활성화	일반회계	341	338	399	4
자원봉사보험 가입 서비스 지원(국비)		12	11	10	
자원봉사 코디네이터 지원 육성(국비)		62	65	66	
자원봉사활성화지원(시비)		70	70	70	
자원봉사활성화지원		197	192	253	

관련 예산사업 개요

사업명	자원봉사보험 가입 서비스 지원(국비)	
사업내용	자원봉사보험 가입 서비스 지원	
사업기간	2024년01월01일 ~ 2028년12월31일	
지원형태	민간보조	
지원조건	대상 : 1365자원봉사포털에 등록된 자원봉사자 및 1회 이상 활동한 봉사자(시비 50%, 구비 50%)	
시행주체	구	
사업명	자원봉사 코디네이터 지원 육성(국비)	
사업내용	자원봉사센터를 원활히 운영하기위한 자원봉사 코디네이터 인건비	
사업기간	2024년01월01일 ~ 2028년12월31일	
지원형태	민간보조	
지원조건	자원봉사센터 코디네이터(국비 50%, 구비 50%)	
시행주체	구	
사업명	자원봉사활성화지원(시비)	
사업내용	○ 자원봉사 활성화를 위한 사업비 지원      ○ 자원봉사센터 운영을 위한 운영비 지원	
사업기간	2024년01월01일 ~ 2028년12월31일	
지원형태	민간보조	
지원조건	시비 100%	
시행주체	구	
사업명	자원봉사활성화지원	
사업내용	○ 자원봉사 활성화를 위한 사업비 지원      ○ 자원봉사센터 운영을 위한 운영비 지원	
사업기간	2024년01월01일 ~ 2028년12월31일	
지원형태	민간보조	
지원조건	구비 100%	
시행주체	구	

단위사업

교육환경개선

□ 목적 및 주요내용

○ 목적

마을과 함께 동반 성장하는 학생 중심의 혁신교육지구 운영 및 교육의 공공성 강화를 통한 보편적 교육복지 실현

○ 주요내용

- 마을과 학교의 유기적 연대를 위한 교육 네트워크 공고화
- 건강한 미래세대 양성을 위한 양질의 교육환경 조성
- 성숙한 자기주도적 배움과 성장을 지원하는 혁신교육 운영

□ 관련 예산사업 내역

(단위:개, 백만원)

사업명	회계구분	'22결산	'23예산	'24예산	비고 (세부사업수)
교육환경개선	일반회계	3,674	2,583	2,416	7
대덕혁신교육지구운영		175	34	14	
학교폭력예방및대책		1	2	1	
친환경지역우수농산물 급식 지원(시비)		1,033	1,017	1,177	
학교무상급식지원		1,314	1,393	1,100	
교육업무추진		10	15	1	
고등학교 무상교육 지원		122	122	123	
각급학교 교육경비 보조사업		1,019	0	1	

□ 관련 예산사업 개요

사업명	대덕혁신교육지구운영
사업내용	<ul style="list-style-type: none"> <li>- 학교 공교육 운영 지원</li> <li>- 학교와 지역사회 연계 교육 지원</li> <li>- 인적·물적 교육 인프라 발굴 및 네트워크 구축 지원</li> <li>- 교사·학부모 등을 대상으로 하는 교육 프로그램 운영</li> <li>- 학생 맞춤형 진로 체험 및 자유학기제·자유학년제 지원</li> <li>- 학생 자치 관련 지원</li> <li>- 혁신교육지구 사업 평가 및 컨설팅</li> </ul>
사업기간	2024년01월01일 ~ 2028년12월31일
지원형태	직접수행
지원조건	<ul style="list-style-type: none"> <li>- 대전광역시교육청 및 동부교육지원청과 상호 협의</li> <li>- 대덕혁신교육지구 운영협의회 심의</li> </ul>
시행주체	대덕구





# 안 전 총 괄 과



<b>전략목표</b>	주민 참여 재난 대응체계 확립과 재난 사전대비로 내 일상이 안전한 대덕 실현
<b>[소관부서]</b>	안전총괄과

## 1. 기본방향

- 내 일상이 안전한 대덕 실현
- 재해예방 강화로 살기좋은 대덕 구현
- 선제적 대응·신속한 복구를 통한 안전 대덕 구축
- 민방위 훈련 내실화 및 비상대비 역량 강화

### < 정책사업목표 현황 >

(단위:개, 백만원)

정책사업목표	성과 지표수	단위 사업수	예산액
재난 사전대비 및 대응능력 강화로 안전한 도시환경 구축	4	2	570
안전한 근무환경 조성을 통해 중대재해를 사전 예방	2	1	228
지속적인 교육 및 훈련을 통한 실전대응 능력 중심의 민방위 실무역량 강화	2	1	163
공익목적 수행에 필요한 사회복지요원의 복무관리업무 내실화	1	1	171

## 2. 조직 및 인력현황

(단위 : 명)

부서명	정원				현원	계단위 직제명
	계	4급이상	5급	6급이하		
계	14	0	1	13	15	
안전총괄과	14	0	1	13	15	안전행정팀, 중대재해예방팀, 자연재난팀, 민방위팀

## 3. 예산현황

(단위 : 백만원, %)

구분	예산액		전년도예산액		비교증감	
	예산액	구성비	예산액	구성비	증감률	증감률
계	1,810	100.00 %	1,683	100.00 %	126	7.51%
정책사업	1,132	62.58 %	1,060	62.99 %	72	6.81%
행정운영경비	111	6.15 %	118	7.01 %	△7	△5.70%
인력운영비	95	5.23 %	100	5.92 %	△5	△5.06%
기본경비	17	0.92 %	18	1.09 %	△2	△9.24%
재무활동	566	31.27 %	505	30.00 %	61	12.08%

정책사업목표

재난 사전대비 및 대응능력 강화로 안전한 도시환경 구축

(1) 주요내용

- 안전관리 대상시설물 사전점검 강화 및 여름철 물놀이 인명피해 제로화 추진
- 재난대응 안전한국훈련 실시와 안전문화운동 확산
- 재난 사전대비 태세확립 및 대응능력 강화

(2) 성과지표 및 목표치 설정

< 성과지표별 목표치 설정 >

성과지표(단위)	지표 유형	가중치	실적 및 목표치					측정산식 또는 측정방법	자료수집 방법/출처	
			구분	22	23	24	25			26
안전점검의 날 실시 횟수 (회)	핵심	0.6	목표	12	12	10	10	10	금년도 실시 횟수	추진계획, 결과보고 내부결재
			실적	5	7					
구민생활안전체험교육 참여율(%)	일반	0.1	목표	100	100	100	100	100	(교육참가인원수/ 목표인원수)*100	추진계획, 결과보고 내부결재
			실적	0	0					
재난관리자원공동활용 시스템기능훈련(%)	일반	0.2	목표	100	100	100	100	100	(훈련참여실적/ 행안부 기능훈련횟수)*100	재난관리자원 공동활용 시스템, 훈련결과문서
			실적	100	100					
인명피해우려지역 점검율 (%)	일반	0.1	목표	100	100	100	100	100	(점검 개소수/ 목표 개소수)*100	결과보고 내부계획
			실적	100	100					

< 성과지표별 목표치 설정 근거 >

- 안전점검의 날 실시 횟수
  - 추진계획(내부결재)에 따라 목표치 설정
- 구민생활안전체험교육 참여율
  - 추진계획에 따라 목표치 설정
- 재난관리자원공동활용시스템기능훈련
  - 행안부 공문에 따라 목표치 설정
- 인명피해우려지역 점검율
  - 추진계획에 따라 목표치 설정

**정책사업목표**

**안전한 근무환경 조성을 통해 중대재해를 사전 예방**

**(1) 주요내용**

- 사업장의 안전 및 보건에 관한 체계적인 관리시스템을 갖추어 중대산업재해를 예방하고 종사자의 생명과 신체 보호
- 안전·보건 의무 이행에 있어 점검 및 평가를 토대로 최적의 안전, 보건환경 구축
- 안전보건관리책임자 등 교육 실시로 종사자 안전보건 의식 고취

**(2) 성과지표 및 목표치 설정**

< 성과지표별 목표치 설정 >

성과지표(단위)	지표 유형	가중치	실적 및 목표치					측정산식 또는 측정방법	자료수집 방법/출처	
			구분	22	23	24	25			26
안전보건관리 교육실시 (%)	핵심	0.6	목표	0	100	100	100	100	(교육참여인원수/ 목표인원수)*100	추진계획, 결과보고 내부계획
			실적	0	100					
위험성 평가 실시(회)	일반	0.4	목표	0	2	2	2	2	금년도 실시 횟수	추진계획, 결과보고 내부계획
			실적	0	2					

< 성과지표별 목표치 설정 근거 >

- 안전보건관리 교육실시
  - 안전보건관리 교육추진계획에 따라 목표치 설정
- 위험성 평가 실시
  - 위험성 평가 추진계획에 따라 목표치 설정

**정책사업목표**

**지속적인 교육 및 훈련을 통한 실전대응 능력 중심의 민방위 실무역량 강화**

**(1) 주요내용**

- 실전적 현장중심의 민방위 교육을 통해 민방위사태, 방재예방 대응능력 향상
- 주민참여형 지역특성화 훈련 및 비상대비 훈련
- 위기관리 역량강화와 민방위 시설장비 관리 최적화

**(2) 성과지표 및 목표치 설정**

< 성과지표별 목표치 설정 >

성과지표(단위)	지표 유형	가중치	실적 및 목표치					측정산식 또는 측정방법	자료수집 방법/출처	
			구분	22	23	24	25			26
민방위대원 참여 활성화 (%)	핵심	0.6	목표	100	100	100	100	100	{(민방위교육 참여인원+민방위 훈련참여인원)/ (전체민방위대원)} *100	교육 및 훈련 참여결과 보고 (내부결재)
			실적	96.8	93.6					
민방위비상급수시설 수질 검사율(%)	일반	0.4	목표	100	100	100	100	100	{(실시횟수 /실시계획(4회))} *100	수질검사 결과
			실적	75	100					

< 성과지표별 목표치 설정 근거 >

- 민방위대원 참여 활성화
  - 교육 및 훈련 계획(내부결재)에 따라 목표치 설정
- 민방위비상급수시설 수질검사율
  - 검사계획(내부결재)에 따라 목표치 설정

정책사업목표

공익목적 수행에 필요한 사회복지요원의 복무관리업무 내실화

(1) 주요내용

○ 사회복지요원의 운영 내실화를 통한 인적자원 활용 극대화

(2) 성과지표 및 목표치 설정

< 성과지표별 목표치 설정 >

성과지표(단위)	지표 유형	가중치	실적 및 목표치					측정산식 또는 측정방법	자료수집 방법/출처	
			구분	22	23	24	25			26
사회복지요원 관리(%)	핵심	1	목표	100	100	100	100	100	(사회복지요원 교육횟수/계획)*100	복무관리 포털입력
			실적	100	100					

< 성과지표별 목표치 설정 근거 >

○ 사회복지요원 관리

- 병무청(산하기관) 교육 대상자 공문 참조

## 단위사업

## 철저한 재난관리

### □ 목적 및 주요내용

#### ○ 목적

- 철저한 재난사전대비로 누구나 안전한 내 일상이 안전한 대덕 건설

#### ○ 주요내용

- 안전관리 대상시설물 사전 점검
- 여름철 물놀이 안전사고 예방
- 재난대응 안전한국훈련 실시
- 어린이놀이시설안전관리
- 안전문화운동 확산

### □ 관련 예산사업 내역

(단위:개, 백만원)

사업명	회계구분	'22결산	'23예산	'24예산	비고 (세부사업수)
철저한 재난관리	일반회계	186	291	409	5
재난사전대비		161	245	368	
국가재난대응종합훈련 (광역/국비)		10	9	8	
국가재난대응종합훈련 (기초/국비)		6	5	5	
물놀이 안전관리		0	17	16	
어린이놀이시설안전관리		8	15	12	

### □ 관련 예산사업 개요

사업명	재난사전대비
사업내용	안전관리계획발간, 안전문화운동활동홍보물제작, 재난업무추진급량비, 각종위원회참석수당, 강사수당, 지진가속도계측기유지보수, 상해보험가입, 재난, 재해업무 추진여비, 캠페인행사 등 안전 점검관련 실비보상, 안전분야 워크숍 참석여비, 시특법대상시설용역, 화재취약계층을 위한 기초소방 시설 물품구입, 시특법대상시설실태조사수당
사업기간	2024년01월01일 ~ 2028년12월31일
지원형태	직접수행
지원조건	구비 100%
시행주체	구

사업명	국가재난대응종합훈련(광역/국비)
사업내용	도상훈련 및 현장훈련 실시
사업기간	2024년01월01일 ~ 2028년12월31일
지원형태	직접수행
지원조건	국비50% 시비25% 구비25%
시행주체	구



사업명	국가재난대응종합훈련(기초/국비)
사업내용	토론기반 및 현장훈련 실시
사업기간	2024년01월01일 ~ 2028년12월31일
지원형태	직접수행
지원조건	국비 50%, 시비 25%, 구비 25%
시행주체	구

사업명	물놀이 안전관리
사업내용	- 배치기간: 07월 ~ 08월(물놀이 안전관리 대책기간 중) - 물놀이위험구역 안전관리요원 8명 배치
사업기간	2024년01월01일 ~ 2028년12월31일
지원형태	직접수행
지원조건	구비100%
시행주체	구

사업명	어린이놀이시설안전관리
사업내용	- 어린이놀이시설 스마트 안전관리시스템 유지관리 용역 - 신규 어린이놀이시설 QR코드 제작 - 어린이놀이시설 민간전문가 합동점검
사업기간	2024년01월01일 ~ 2028년12월31일
지원형태	직접수행
지원조건	구비 100%
시행주체	구

**단위사업**

**복구지원 강화**

□ 목적 및 주요내용

○ 목적

- 재난 사전대응태세 확립 및 신속한 복구

○ 주요내용

- 재난정보 제공, 단계별 비상근무 등 재난종합상황실 총괄 운영
- 재난위험 요소 제거, 예찰활동 강화, 신속한 피해복구 체계 확립 등

□ 관련 예산사업 내역

(단위:개, 백만원)

사업명	회계구분	'22결산	'23예산	'24예산	비고 (세부사업수)
복구지원 강화	일반회계	156	189	161	3
재난안전상황실 운영		76	71	53	
풍수해보험(시비)		10	8	18	
선진재해관리시스템 구축		70	109	90	

□ 관련 예산사업 개요

사업명	재난안전상황실 운영
사업내용	- 24시간 상황실 운영 (평일1인 숙직/토.공휴일 1인 일직 1인 숙직) - 재해예경보시스템 공공요금 및 유지보수비 - 재난안전상황실 정비 및 비상근무자 급식비
사업기간	2024년01월01일 ~ 2028년12월31일
지원형태	직접수행
지원조건	구비100%
시행주체	구

사업명	풍수해보험(시비)
사업내용	2008년 신규사업 풍수해보험 가입자에 대한 보험료를 지원해 주며, 지원대상은 주택, 온실, 축사 등에 대한 시설물이며 현재 무상지원이 되지 않는 공장, 상가 등 소상공인 시설 및 내부설비, 가재도구와 그 밖의 사유시설에 대해서는 향후 피해의가능성, 보험의 효용성 등을 종합적으로 고려하여 확대 시행여부를 추후 결정
사업기간	2024년01월01일 ~ 2028년12월31일
지원형태	직접수행
지원조건	시비50%, 구비50%
시행주체	구

사업명	선진재해관리시스템 구축
사업내용	자연재난 업무별 유형별 표준행동매뉴얼 제작, 수방자재 장비구입, 응급복구장비 임차 등
사업기간	2024년01월01일 ~ 2028년12월31일
지원형태	직접수행
지원조건	구비 100%
시행주체	구

## 단위사업

## 안전한 근무환경 조성

### □ 목적 및 주요내용

#### ○ 목적

- 안전 및 보건에 관한 체계적인 시스템구축으로 중대재해 사고예방과 안전한 조직문화 형성

#### ○ 주요내용

- 안전보건 관리체계 구축 및 이행
- 위해, 위험요인에 대한 위험성 평가 실시
- 안전 및 보건 의무이행 정기점검 실시
- 안전보건관리책임자 등의 충실한 업무수행 평가 실시
- 산업재해 예방 중심의 안전 및 보건 법정교육 실시

### □ 관련 예산사업 내역

(단위:개, 백만원)

사업명	회계구분	'22결산	'23예산	'24예산	비고 (세부사업수)
안전한 근무환경 조성	일반회계	23	226	228	1
유해, 위험요인 개선		23	226	228	

### □ 관련 예산사업 개요

- 사업명 : 유해, 위험요인 개선
- 사업내용 : 위험성 평가 용역, 대덕구 중대재해 예방 홍보물 및 책자 발간비 등
- 사업기간 : 2024년01월01일 ~ 2028년12월31일
- 지원형태 : 직접수행
- 지원조건 : 구비 100%
- 시행주체 : 구

단위사업

생활민방위활성화

□ 목적 및 주요내용

○ 목적

- 현장중심의 민방위 교육훈련 강화와 비상대비 시설장비 관리를 통한 민방위 사태 대응능력 향상

○ 주요내용

- 실전적 민방위교육으로 위기관리역량 강화
- 민방위 시설, 장비관리 최적화
- 내실있는 비상대비 훈련 및 역량강화

□ 관련 예산사업 내역

(단위:개, 백만원)

사업명	회계구분	'22결산	'23예산	'24예산	비고 (세부사업수)
생활민방위활성화	일반회계	112	209	163	9
민방위관리		58	110	69	
민방위대 화생방용 방독면 구입(국비)		4	11	8	
민방위대 화생방용 방독면 구입		8	8	9	
민방위교육훈련		15	33	31	
국가기반체계관리및비상 대비업무지원(국비)		1	1	1	
민방위교육운영(국비)		10	15	12	
국민참여민방위의날훈련경비(국비)		2	2	2	
을지연습		14	20	23	
민방위교육내실화(시비)		0	9	9	

□ 관련 예산사업 개요

사업명	민방위관리
사업내용	총무 계획수립(계획서 발간) 및 각종 민방위 시설과 민방위교육장에 대한 유지보수 사업
사업기간	2024년01월01일 ~ 2028년12월31일
지원형태	직접수행
지원조건	구비 100%
시행주체	구

사업명	민방위대 화생방용 방독면 구입(국비)
사업내용	화생방 상황 발생 시 주민의 대피유도와 긴급구호 등과 같은 법적임무를 수행하는 민방위대의 수습활동을 위한 화생방 방독면 보급
사업기간	2024년01월01일 ~ 2028년12월31일
지원형태	직접수행
지원조건	국비30%, 시비21%, 구비49%
시행주체	구

사업명	민방위대 화생방용 방독면 구입
사업내용	화생방 상황 발생 시 주민의 대피유도와 긴급구호 등과 같은 법적임무를 수행하는 민방위대의 수습활동을 위한 화생방 방독면 보급
사업기간	2024년01월01일 ~ 2028년12월31일
지원형태	직접수행
지원조건	구비 100%
시행주체	구

사업명	민방위교육훈련
사업내용	민방위 기본교육 및 사이버 교육 운영 - 2년차 이하 / 4시간 이상 집합교육 실시 - 3년차 이상 / 사이버 교육 운영(교육 이수 편의 제공 및 이수율 제고)
사업기간	2024년01월01일 ~ 2028년12월31일
지원형태	직접수행
지원조건	구비 100%
시행주체	구

사업명	국가기반체계관리및비상대비업무지원(국비)
사업내용	기술인력 동원대상자 교육훈련 참여자 실비보상
사업기간	2024년01월01일 ~ 2028년12월31일
지원형태	직접수행
지원조건	국비100%
시행주체	구

사업명	민방위교육운영(국비)
사업내용	- 상하반기 2년차 이하 민방위대원 집합교육에 따른 강사수당 지급 - 민방위통대장 교육비 및 중앙교육입교자의 여비와 민방위교육훈련에 필요한 제경비
사업기간	2024년01월01일 ~ 2028년12월31일
지원형태	직접수행
지원조건	국비 30% 시비 21% 구비 49%(민방위날훈련, 민방위교육경비)
시행주체	구

사업명	국민참여민방위의날훈련경비(국비)
사업내용	연간 민방위의 날 훈련 시 실제훈련을 실시하고 이에 소요되는 용품 구입으로 훈련 실효성 확보
사업기간	2024년01월01일 ~ 2028년12월31일
지원형태	직접수행
지원조건	국비 30% 시비 21% 구비 49%
시행주체	구

사업명	을지연습
사업내용	을지연습실시에 따른 제반 경비 및 근무자 급식지원, 연습장 PC 등 임차 등 - 주요 연습내용 - 도상연습, 핵심과제 토의, 실제훈련 등
사업기간	2024년01월01일 ~ 2028년12월31일
지원형태	직접수행
지원조건	구비100%
시행주체	구

사업명	민방위교육내실화(시비)
사업내용	교육40회실시
사업기간	2024년01월01일 ~ 2028년12월31일
지원형태	직접수행
지원조건	시비30%, 구비70%
시행주체	구

단위사업

사회복무요원 운영 활성화

□ 목적 및 주요내용

○ 목적

- 사회복무요원 운영 내실화

○ 주요내용

- 복무규정 준수 지도 및 정기적 교육을 통한 인적자원 활용 극대화

□ 관련 예산사업 내역

(단위:개, 백만원)

사업명	회계구분	'22결산	'23예산	'24예산	비고 (세부사업수)
사회복무요원 운영 활성화	일반회계	131	126	171	1
사회복무요원 관리		131	126	171	

□ 관련 예산사업 개요

- 사업명 : 사회복무요원 관리
- 사업내용 : 사회복무요원 봉급, 중식비, 교통비, 단체보험, 피복비 등
- 사업기간 : 2024년01월01일 ~ 2028년12월31일
- 지원형태 : 직접수행
- 지원조건 : 구비 100%
- 시행주체 : 구





# 세 정 과



<b>전략목표</b>	지방세 부과·징수로 자주재원을 확충한다
<b>[소관부서]</b>	세정과

### 1. 기본방향

자주재원 확충으로 안정적인 재원 확보
----------------------

#### < 정책사업목표 현황 >

(단위:개, 백만원)

정책사업목표	성과 지표수	단위 사업수	예산액
지방세 부과·징수로 자주재원 확충	3	2	479

### 2. 조직 및 인력현황

(단위 : 명)

부서명	정원				현원	계단위 직제명
	계	4급이상	5급	6급이하		
계	22	0	1	21	22	
세정과	22	0	1	21	22	세정팀, 취득세팀, 재산세과표팀, 세무조사팀

### 3. 예산현황

(단위 : 백만원, %)

구분	예산액		전년도예산액		비교증감	
	예산액	구성비	예산액	구성비	증감률	증감률
계	580	100.00 %	564	100.00 %	16	2.88%
정책사업	479	82.62 %	453	80.46 %	26	5.65%
행정운영경비	101	17.38 %	110	19.54 %	△9	△8.53%
인력운영비	81	14.05 %	90	15.99 %	△9	△9.60%
기본경비	19	3.33 %	20	3.55 %	△1	△3.74%
재무활동	0	0.00 %	0	0.00 %	0	0.00%

**정책사업목표**

**지방세 부과·징수로 자주재원 확충**

**(1) 주요내용**

- 지방세수의 안정적 확보
  - 지방세 적기 부과·징수로 안정적 재원 확보
- 공평과세 및 합리적인 과표 운영
  - 법인 세무조사 및 탈루·은닉세원 발굴로 공평과세 추진
  - 합리적인 개별주택가격 결정·공시로 정확한 과세자료 제공

**(2) 성과지표 및 목표치 설정**

< 성과지표별 목표치 설정 >

성과지표(단위)	지표 유형	가중치	실적 및 목표치					측정산식 또는 측정방법	자료수집 방법/출처	
			구분	22	23	24	25			26
지방세수 안정적 확보- 현년도 구세 징수율(%)	일반	0.7	목표	96.3	96.3	96.3	96.3	96.3	현년도 구세 징수액/부과액*100	지방세 징수 보고서
			실적	103.1	82.6					
개별주택가격 이의신청 인용(%)	일반	0.1	목표	99	99	99	99	99	(1-이의신청 인용 건수/개별주택가격 결정건수)*100	개별주택가격 결정 공고 및 이의 신청 인용 공고
			실적	100	100					
공정한 법인 세무조사 (건수)	일반	0.2	목표	80	80	80	80	80	법인 세무조사건수	세무조사 결과 보고
			실적	80	58					

< 성과지표별 목표치 설정 근거 >

- 지방세수 안정적 확보-현년도 구세 징수율
  - 최근 3년간 평균 징수율과 경기변동상황을 고려하여 설정
- 개별주택가격 이의신청 인용
  - 최근 3년간 실적추이 비교 목표 설정
- 공정한 법인 세무조사
  - 최근 3년간 법인 세무조사 건수 반영

단위사업

지방세 관리

□ 목적 및 주요내용

○ 목적

- 지방세 적기 부과·징수로 지방세수 안정적 확보

○ 주요내용

- 지방세 부과·징수, 고지서 송달, 자진납부 홍보 및 수납업무 점검 등

□ 관련 예산사업 내역

(단위:개, 백만원)

사업명	회계구분	'22결산	'23예산	'24예산	비고 (세부사업수)
지방세 관리	일반회계	476	290	312	2
지방세 부과관리		476	290	308	
북대전세무서 대덕민원실 전기사용료 지원		0	0	4	

□ 관련 예산사업 개요

사업명	지방세 부과관리
사업내용	지방세(취득세 자동차세 재산세 등) 고지서 출력, 송달 및 신고납부, 정기분 납기내 납부 홍보 등 지방세 부과와 관련된 세정 전반 업무추진
사업기간	2024년 01월 01일 ~ 2028년 12월 31일
지원형태	직접수행
지원조건	구비 100%
시행주체	구

사업명	북대전세무서 대덕민원실 전기사용료 지원
사업내용	북대전세무서 대덕민원실 전기사용료 지원
사업기간	2024년 01월 01일 ~ 2028년 12월 31일
지원형태	직접수행
지원조건	구비 100%
시행주체	구

## 단위사업

## 정확한 과세자료 조사

### □ 목적 및 주요내용

#### ○ 목적

- 법인 세무조사 및 탈루·은닉 세원의 발굴로 공평과세 추진
- 합리적인 개별주택가격 조사로 정확한 과세자료 제공

#### ○ 주요내용

- 법인 정기 세무조사 및 탈루·은닉 세원 발굴 조사
- 개별주택 특성조사 및 개별주택가격 결정·공시 등

### □ 관련 예산사업 내역

(단위:개, 백만원)

사업명	회계구분	'22결산	'23예산	'24예산	비고 (세부사업수)
정확한 과세자료 조사	일반회계	150	163	167	3
특성화된 개별주택가격조사		77	89	89	
법인 지방세 세무 조사		0	1	1	
특성화된 개별주택가격조사(국비)		73	73	78	

### □ 관련 예산사업 개요

사업명	특성화된 개별주택가격 조사
사업내용	원활한 개별주택가격 공시제도의 운영으로 조세 등 부과를 위한 정확한 과표산정 및 공시 활동
사업기간	2024년01월01일 ~ 2028년 12월31일
지원형태	직접수행
지원조건	구비 100%, 국비(자치단체경상보조금)로 지원
시행주체	구
사업명	법인 지방세 세무 조사
사업내용	법인에 대한 지방세 세무조사(법인 명부 작성, 세무조사 계획 수립, 세무조사 실시, 세무조사 결과 통지, 과세자료 통보(시군구 과세부서))
사업기간	2024년01월01일 ~ 2028년 12월31일
지원형태	직접수행
지원조건	구비100%
시행주체	구
사업명	특성화된 개별주택가격 조사(국비)
사업내용	원활한 개별주택가격 공시제도의 운영으로 조세 등 부과를 위한 정확한 과표산정 및 공시 활동
사업기간	2024년01월01일 ~ 2028년 12월31일
지원형태	직접수행
지원조건	국비 100%
시행주체	구

# 세 원 관 리 과





<b>전략목표</b>	지방세(자동차세, 지방소득세, 지방소비세 등) 부과·징수, 지방세 체납액 정리 및 세외수입 관리로 자주재원을 확충한다.
<b>[소관부서]</b>	세원관리과

## 1. 기본방향

자주재원 확충을 통한 안정적인 재원 확보
------------------------

### < 정책사업목표 현황 >

(단위:개, 백만원)

정책사업목표	성과 지표수	단위 사업수	예산액

## 2. 조직 및 인력현황

(단위 : 명)

부서명	정원				현원	계단위 직제명
	계	4급이상	5급	6급이하		
계	22	0	1	21	23	
세원관리과	22	0	1	21	23	세원관리팀, 지방소득세팀, 지방세체납팀, 세외수입체납팀

## 3. 예산현황

(단위 : 백만원, %)

구분	예산액		전년도예산액		비교증감	
	구성비	구성비	구성비	구성비	증감률	증감률
계	534	100.00 %	563	100.00 %	△29	△5.14%
정책사업	381	71.34 %	406	72.08 %	△25	△6.12%
행정운영경비	153	28.66 %	157	27.92 %	△4	△2.61%
인력운영비	134	25.01 %	136	24.09 %	△2	△1.48%
기본경비	19	3.65 %	22	3.83 %	△2	△9.69%
재무활동	0	0.00 %	0	0.00 %	0	0.00%

**정책사업목표**

**지방세(자동차세, 지방소득세, 지방소비세 등) 부과·징수, 지방세 체납액 정리 및 세외수입 관리로 자주재원 확충**

**(1) 주요내용**

- 재정안정성 확보를 위한 세입목표 달성
  - 세수의 안정적 확보와 완벽한 세입관리에 기반한 구 금고 관리
- 지방세 체납액 징수활동 강화로 조세정의 실현
  - 지방세 체납정리 특성에 맞는 최적화된 징수활동 전개
  - 포스트 코로나19에 맞는 조세정의 실현과 자주재원 확충 극대화
- 세외수입 체납액 최소화로 자주재원 확충
  - 실효성 있는 재산 압류로 체납처분 및 체납자별 맞춤형 징수 활동 강화
  - 세외수입 현년도 이월 체납액 최소화를 위한 부서 간 업무 공조

**(2) 성과지표 및 목표치 설정**

< 성과지표별 목표치 설정 >

성과지표(단위)	지표 유형	가중치	실적 및 목표치					측정산식 또는 측정방법	자료수집 방법/출처	
			구분	22	23	24	25			26
지방세수 안정적 확보- 현년도 구세 징수율(%)	핵심	0.5	목표	100	100	100	100	100	(현년도 구세 징수액/부과액)*100	지방세 징수 보고서
			실적	107.26	100					
강력한 체납액 정리(%)	핵심	0.25	목표	100	100	100	100	100	(지방세 체납액 일제정리액/정리목표액)*100	체납액정리 실적보고
			실적	125.12	140					
세외수입 증대(%)	핵심	0.25	목표	100	100	100	100	100	(세외수입 지난연도 징수액/징수목표액)*100	세외수입 징수보고서
			실적	84.25	111.47					

< 성과지표별 목표치 설정 근거 >

- 지방세수 안정적 확보-현년도 구세 징수율
  - 최근 3년간 평균 징수율과 경기변동상황을 고려하여 설정
- 강력한 체납액 정리
  - 체납액 일제정리 목표액 대비 정리실적 달성을 반영
- 세외수입 증대
  - 최근 3년간 세외수입 지난연도수입 징수목표액 달성을 반영

**단위사업**

**지방세 관리**

□ 목적 및 주요내용

○ 목적

- 세수의 안정적 확보와 완벽한 세입관리에 기반한 구 금고 관리
- 강력한 체납액정리로 조세정의 실현과 자주재원 확충 극대화

○ 주요내용

- 지방세 부과·징수, 고지서 송달, 자진납부 홍보 및 수납업무 점검 등
- 체납액 일제정리기간 설정·운영 및 번호판 영치, 압류 등 체납처분, 행정제재 추진 등

□ 관련 예산사업 내역

(단위:개, 백만원)

사업명	회계구분	'22결산	'23예산	'24예산	비고 (세부사업수)
지방세 관리	일반회계	94	335	308	3
지방세 부과관리		0	236	216	
지방세 징수관리		0	0	0.32	
지방세 체납관리		94	98	91	

□ 관련 예산사업 개요

사업명	지방세 부과관리
사업내용	지방세(차량 취득세, 자동차세, 지방소득세 등) 고지서 출력, 송달 및 신고납부, 정기분 납기내 납부홍보 등 지방세 부과와 관련된 업무 추진
사업기간	2024년01월01일 ~ 2028년12월31일
지원형태	직접수행
지원조건	구비100%
시행주체	구

사업명	지방세 징수관리
사업내용	구금고 및 지방세입 수납대행기관 관리
사업기간	2024년01월01일 ~ 2028년12월31일
지원형태	직접수행
지원조건	구비100%
시행주체	구

사업명	지방세 체납관리
사업내용	지방세 체납자 체납처분, 행정제재 추진, 체납고지서 발송 제비용 및 포상금
사업기간	2024년01월01일 ~ 2028년12월31일
지원형태	직접수행
지원조건	구비100%
시행주체	구

**단위사업****지방세외수입 관리****□ 목적 및 주요내용**

## ○ 목적

- 세외수입 체납액 정리 및 관리로 자주재원 증대

## ○ 주요내용

- 세외수입 체납액 일제정리기간 설정·운영
- 지난연도 체납액 지서 송달 및 체납처분 업무 추진 등

**□ 관련 예산사업 내역**

(단위:개, 백만원)

사업명	회계구분	'22결산	'23예산	'24예산	비고 (세부사업수)
지방세외수입 관리	일반회계	48	71	73	1
세외수입 확충		48	71	73	

**□ 관련 예산사업 개요**

- 사업명 : 세외수입 확충
- 사업내용 : 세외수입 프로그램 유지보수비와 세외수입 고지서 제작, 구입, 발송비용 등
- 사업기간 : 2024년01월01일 ~ 2028년 12월31일
- 지원형태 : 직접수행
- 지원조건 : 구비100%
- 시행주체 : 구



# 민원정보과





<b>전략목표</b>	신속하고 정확한 민원처리로 수요자 중심의 민원종합행정을 추진한다.
<b>[소관부서]</b>	민원정보과

### 1. 기본방향

수요자중심의 민원종합행정 추진
------------------

#### < 정책사업목표 현황 >

(단위:개, 백만원)

정책사업목표	성과 지표수	단위 사업수	예산액
신속하고 정확한 민원서비스 제공	3	2	102
구정 정보공개시스템 운영 및 철저한 기록물 관리	2	1	112
- 행정자료의 개방 확대를 통하여 지역주민의 정보욕구 충족 - 안전한 도시환경 구현을 위한 범죄취약지역 CCTV 확대	3	1	2,042

### 2. 조직 및 인력현황

(단위 : 명)

부서명	정원				현원	계단위 직제명
	계	4급이상	5급	6급이하		
계	25	0	1	24	25	
민원정보과	25	0	1	24	25	민원여권팀, 기록물팀, 가족관계등록팀, 정보화팀, 통신팀

### 3. 예산현황

(단위 : 백만원, %)

구 분	예산액		전년도예산액		비교증감	
	예산액	구성비	예산액	구성비	증감액	증감률
계	2,544	100.00 %	2,946	100.00 %	△402	△13.66%
정책사업	2,257	88.72 %	2,608	88.53 %	△351	△13.47%
행정운영경비	287	11.28 %	338	11.47 %	△51	△15.09%
인력운영비	261	10.25 %	302	10.25 %	△41	△13.63%
기본경비	26	1.03 %	36	1.23 %	△10	△27.35%
재무활동	0	0.00 %	0	0.00 %	0	0.00%

**정책사업목표**

**신속하고 정확한 민원서비스 제공**

**(1) 주요내용**

- 민원실 편의시설 설치 등 쾌적한 민원공간 제공
- 신속하고 정확한 민원처리
- 가족관계등록사무 처리
- 여권발급

**(2) 성과지표 및 목표치 설정**

< 성과지표별 목표치 설정 >

성과지표(단위)	지표 유형	가중치	실적 및 목표치					측정산식 또는 측정방법	자료수집 방법/출처	
			구분	22	23	24	25			26
민원행정서비스 만족도(%)	핵심	0.4	목표	98	98.1	98.2	98.3	98.4	(만족이상 응답자 수 / 전체응답자수) *100	민원만족도 설문 분석결과 보고
			실적	98.2	98.4					
가족관계등록 사무처리율 (%)	핵심	0.3	목표	100	100	100	100	100	(처리건수/접수건수) *100	가족관계등록 신고 사건건수표
			실적	100	100					
여권발급사무 처리율(%)	핵심	0.3	목표	100	100	100	100	100	(현년도 수입액 / 목표액) *100	여권발급 수수료 징수실적
			실적	97	98					

< 성과지표별 목표치 설정 근거 >

- 민원행정서비스 만족도
  - 전년도 대비 분석결과 보고서에 의거 90%이상
- 가족관계등록 사무처리율
  - 최근 3년간 가족관계등록 접수건수 대비 처리건수의 평균값
- 여권발급사무 처리율
  - 최근 3년간 평균수입액 대비 1.5% 상향

**정책사업목표**

**구정 정보공개시스템 운영 및 철저한 기록물관리**

**(1) 주요내용**

- 문서고 운영 및 관리
- 기록물평가심의회 및 정보공개심의회 운영
- 중요기록물 전산화
- 행정우편 수신 및 발신
- 표준기록관리시스템 유지보수 용역

**(2) 성과지표 및 목표치 설정**

< 성과지표별 목표치 설정 >

성과지표(단위)	지표 유형	가중치	실적 및 목표치					측정산식 또는 측정방법	자료수집 방법/출처	
			구분	22	23	24	25			26
기록물관리 실태 점검 (횟수)	핵심	0.5	목표	1	1	1	1	1	기록물관리 실태 점검횟수	실태점검 결과보고서
			실적	1	1	/	/	/		
정보공개처리 적절성 점검 (횟수)	핵심	0.5	목표	2	2	2	2	2	정보공개처리 적절성 점검횟수	점검결과 보고서
			실적	2	2	/	/	/		

< 성과지표별 목표치 설정 근거 >

- 기록물관리 실태 점검
  - 점검내역 횟수 반영
- 정보공개처리 적절성 점검
  - 상하반기 점검내역 횟수 반영

**정책사업목표**

- 행정자료의 개방 확대를 통하여 지역주민의 정보욕구 충족
- 안전한 도시환경 구현을 위한 범죄취약지역 CCTV 확대

**(1) 주요내용**

- 4차 산업혁명의 원천 공공데이터 개방 및 이용활성화 추진
- 사이버 안전 및 신기술 도입으로 정보시스템의 안정적 운영
- 세대공감, 주민과의 소통 확대를 위한 정보화서비스 제공
- 접근성이 용이한 웹 및 모바일서비스 활용을 통한 구정홍보 역량 강화
- 빅데이터 분석과 IoT기술을 활용한 CCTV의 효율적인 구축·관리
- 통신보안 강화 및 스마트 기술 도입을 통한 안정적인 행정서비스 제공

**(2) 성과지표 및 목표치 설정**

< 성과지표별 목표치 설정 >

성과지표(단위)	지표 유형	가중치	실적 및 목표치					측정산식 또는 측정방법	자료수집 방법/출처	
			구분	22	23	24	25			26
시스템 및 네트워크 가동률(%)	핵심	0.4	목표	98	98	98	98	98	시스템정상가동 시간/총시간)*50 + (통신망정상가동 시간/총시간)*50	내부결재
			실적	98	98	/	/	/		
PC통합관리 유지보수(%)	핵심	0.3	목표	91	91	91	91	91	(장애처리대수/고장PC대수)*100	처리대장
			실적	91	91	/	/	/		
통신민원 처리기간 단축일수(%)	일반	0.3	목표	91	91	91	91	91	법정처리기간14일 (11일이내처리건수/민원접수건수)*100	시스템 확인
			실적	91	91	/	/	/		

< 성과지표별 목표치 설정 근거 >

- 시스템 및 네트워크 가동률
  - 최근 3개년도 시스템 및 네트워크의 정상 가동률 평균 반영
- PC통합관리 유지보수
  - 최근 3년간 장애발생 PC를 처리한 처리율 반영
- 통신민원 처리기간 단축일수
  - 최근 3개년도 법정처리기간 14일 이내 중 11일 이내 처리 목표율 평균 적용

**단위사업**

**고객만족민원행정 운영**

□ 목적 및 주요내용

○ 목적

- 수요자 중심의 민원종합행정추진

○ 주요내용

- 희망작은도서관, 인터넷카페 등 편의시설 운영·관리로 쾌적한 휴식·대기공간 확보
- 신속하고 정확한 민원서비스 제공
- 수요자 중심 민원편의서비스 추진
- 가족관계등록사무 처리

□ 관련 예산사업 내역

(단위:개, 백만원)

사업명	회계구분	'22결산	'23예산	'24예산	비고 (세부사업수)
고객만족민원행정 운영	일반회계	68	92	86	3
종합민원실 운영		60	56	46	
가족관계등록사무(국비)		8	36	37	
가족관계등록사무(자체)		0	0	2	

□ 관련 예산사업 개요

사업명	종합민원실 운영
사업내용	- 주민등록등·초본발급용지, 민원실환경정비, 무인민원발급기 유지보수, 통합민원발급 창구설치, - 민원업무추진 임차료 및 공공요금, 희망작은도서관, 인터넷룸 등 민원편의시설 운영, 상비구급약, - 자원봉사자 실비 보상금, 민원서비스개선 및 역량강화 프로그램 운영
사업기간	2024년01월01일 ~ 2028년12월31일
지원형태	직접수행
지원조건	구비100%
시행주체	구

사업명	가족관계등록사무(국비)
사업내용	가족관계등록 민원서류 발급에 필요한 소모품 등의 경비
사업기간	2024년01월01일 ~ 2028년12월31일
지원형태	직접수행
지원조건	국비100%
시행주체	구

사업명	가족관계등록사무(자체)
사업내용	가족관계등록 민원업무 추진에 필요한 운영경비(인증기 구입)
사업기간	2024년01월01일 ~ 2024년12월31일
지원형태	직접수행
지원조건	구비100%
시행주체	구

**단위사업****여권발급운영** **목적 및 주요내용** **목적**

- 수요자 중심의 민원종합행정추진

 **주요내용**

- 여권 접수 및 교부
- 여권발급에 관한 행정처리

 **관련 예산사업 내역**

(단위:개, 백만원)

사업명	회계구분	'22결산	'23예산	'24예산	비고 (세부사업수)
여권발급운영	일반회계	0	16	17	1
여권발급(국비)		0	16	17	

 **관련 예산사업 개요**

- 사업명 : 여권발급(국비)
- 사업내용 : 여권사무 수행기관 지정(2007년11월)으로 2008년 6월부터 여권사무 수행  
여권접수 및 교부 관련 운영경비
- 사업기간 : 2024년01월01일 ~ 2028년12월31일
- 지원형태 : 직접수행
- 지원조건 : 국비 100%
- 시행주체 : 구

## 단위사업

## 체계적 기록물 관리

### □ 목적 및 주요내용

#### ○ 목적

- 효율적이고 체계적인 기록물 관리
- 적극적인 정보공개 업무 추진

#### ○ 주요내용

- 신속하고 정확한 정보공개 처리
- 중요기록물 전산화 추진
- 기록물평가심의회 및 정보공개심의회 운영
- 표준기록관리시스템 유지관리

### □ 관련 예산사업 내역

(단위:개, 백만원)

사업명	회계구분	'22결산	'23예산	'24예산	비고 (세부사업수)
체계적 기록물 관리	일반회계	103	165	112	1
기록관 운영		103	165	112	

### □ 관련 예산사업 개요

- 사업명 : 기록관 운영
- 사업내용 : 문서고 관리, 기록관리 시스템 유지보수, 위원회 운영수당, 우편발송료 등
- 사업기간 : 2024년01월01일 ~ 2028년12월31일
- 지원형태 : 직접수행
- 지원조건 : 구비100%
- 시행주체 : 구

**단위사업**

**정보통신관리**

□ **목적 및 주요내용**

○ **목적**

- 4차 산업혁명의 원천 공공데이터 개방 및 이용활성화 추진
- 사이버 안전 및 신기술 도입으로 정보시스템의 안정적 운영
- 세대공감, 주민과의 소통 확대를 위한 정보화서비스 제공
- 접근성이 용이한 웹 및 모바일서비스 활용을 통한 구정홍보 역량 강화
- 빅데이터 분석과 IoT 기술을 활용한 CCTV의 효율적인 구축 및 관리
- 통신보안 강화 및 스마트 기술 도입을 통한 안정적인 행정서비스 제공

○ **주요내용**

- 공공데이터 및 빅데이터 이용 활성화 추진
- 행정정보화 기반 강화
- 안전한 정보보호체계 구축 및 역량 강화
- 세대공감 찾아가는 주민정보화교육
- 카카오톡 알림서비스 운영 및 관리
- 주민과 소통하는 구 홈페이지 운영 및 관리
- 방법용 CCTV 구축, 운영 및 관리
- 정보통신망의 안정적 운영을 위한 노후시스템 교체
- 우리동네 스마트에어 모니터링 시스템 운영

□ **관련 예산사업 내역**

(단위:개, 백만원)

사업명	회계구분	'22결산	'23예산	'24예산	비고 (세부사업수)
정보통신관리	일반회계	2,426	2,335	2,042	8
시군구 행정정보 고도화 운영		110	111	112	
행정정보화 지원		315	545	341	
홈페이지 운영		117	164	97	
전자결재시스템 운영		499	24	58	
행정정보시스템유지보수		331	200	210	
정보보호 추진		31	41	56	
주민생활안전사업		601	723	752	
통신관리		422	527	416	



□ 관련 예산사업 개요

사업명	시군구 행정정보 고도화 운영
사업내용	2007년부터 본격적으로 운영되고 있는 서울행정시스템의 통합단일창구 구축으로 사용자 편의증진과 각 업무별 행정정보시스템 및 보안장비의 철저한 사전 예방과 안정적인 운영을 위해 필요한 부대장비 유지비
사업기간	2024년01월01일 ~ 2028년12월31일
지원형태	직접수행
지원조건	구비 100%
시행주체	구

사업명	행정정보화 지원
사업내용	행정업무용 S/W 및 PC, 노트북, 정보통신 소모품 구입 등 행정업무의 전산화 지원 주민정보화교육 강사료 지급
사업기간	2024년01월01일 ~ 2028년12월31일
지원형태	직접수행
지원조건	구비 100%
시행주체	구

사업명	홈페이지 운영
사업내용	홈페이지의 안정적인 운영을 위한 유지보수 용역비, 도메인 사용료·본인인증서비스 수수료 지출 및 홈페이지 기능·디자인 개선
사업기간	2024년01월01일 ~ 2028년12월31일
지원형태	직접수행
지원조건	구비 100%
시행주체	구

사업명	전자결재시스템 운영
사업내용	전자결재시스템의 안정적 운영을 위한 H/W와 S/W, DBMS(데이터베이스관리시스템) 등에 대한 유지보수관리
사업기간	2024년01월01일 ~ 2028년12월31일
지원형태	직접수행
지원조건	구비 100%
시행주체	구

사업명	행정정보시스템유지보수
사업내용	서버(H/W), DB, OS 등 업그레이드 및 패치, 부대장비 유지보수
사업기간	2024년01월01일 ~ 2028년12월31일
지원형태	직접수행
지원조건	구비 100%
시행주체	구

사업명	정보보호 추진
사업내용	- 정보보호 정책 수립 - 정보보호 교육 - 개인정보 및 보안장비 운영
사업기간	2024년01월01일 ~ 2028년12월31일
지원형태	직접수행
지원조건	구비 100%
시행주체	구

사업명	주민생활안전사업
사업내용	방범용CCTV 설치 및 방범용CCTV 기능보강
사업기간	2024년01월01일 ~ 2028년12월31일
지원형태	직접수행
지원조건	국, 시비 100%
시행주체	구

사업명	통신관리
사업내용	종합정보통신망, 보안 시스템, 각종 통신장비 유지관리 방범용 CCTV 운영비 및 각종 통신회선 및 일반·행정전화번호 관리
사업기간	2024년01월01일 ~ 2028년12월31일
지원형태	직접수행
지원조건	구비 100%
시행주체	구



# 토 지 정 책 과



<b>전략목표</b>	신뢰받는 지적행정서비스를 제공하여 구민과 함께하는 안정적 토지행정을 구현한다.
<b>[소관부서]</b>	토지정책과

### 1. 기본방향

구민과 함께하는 안정적 토지행정 구현

#### < 정책사업목표 현황 >

(단위:개, 백만원)

정책사업목표	성과 지표수	단위 사업수	예산액
지적 및 토지종합정보시스템 구축으로 정확한 정보 제공	3	3	2,429

### 2. 조직 및 인력현황

(단위 : 명)

부서명	정원				현원	계단위 직제명
	계	4급이상	5급	6급이하		
계	17	0	1	16	17	
토지정책과	17	0	1	16	17	토지관리팀, 지적팀, 지적재조사팀, 재산관리팀

### 3. 예산현황

(단위 : 백만원, %)

구 분	예산액		전년도예산액		비교증감	
	예산액	구성비	예산액	구성비	증감률	증감률
계	2,597	100.00 %	2,012	100.00 %	584	29.03%
정책사업	2,429	93.53 %	1,833	91.08 %	596	32.50%
행정운영경비	168	6.47 %	179	8.92 %	△11	△6.38%
인력운영비	141	5.45 %	146	7.24 %	△4	△2.99%
기본경비	27	1.03 %	34	1.68 %	△7	△21.04%
재무활동	0	0.00 %	0	0.00 %	0	0.00%

**정책사업목표**

**지적 및 토지종합정보시스템 구축으로 정확한 정보 제공**

**(1) 주요내용**

- 개별공시지가 조사
- 개발부담금 부과
- 투명한 부동산거래 확립
- 지적민원행정 추진
- 지적재조사 및 지적구축사업 추진
- 공유재산 유지관리
- 도로명주소 활성화 사업 추진

**(2) 성과지표 및 목표치 설정**

< 성과지표별 목표치 설정 >

성과지표(단위)	지표 유형	가중치	실적 및 목표치					측정산식 또는 측정방법	자료수집 방법/출처	
			구분	22	23	24	25			26
개별공시지가 산정 신뢰율 (%)	핵심	0.3	목표	96	96	96	96	96	(1-조정필지수/전체필지수)*100	부동산평가위원회 심의결과 보고서
			실적	99.98	99.56	/	/	/		
도로명주소정비사업 추진률(%)	핵심	0.35	목표	100	90	90	90	90	(도로명주소정비사업 추진실적/도로명주소정비사업 추진목표)*100	국가주소정비시스템 정비내역
			실적	100	100	/	/	/		
토지이동민원처리율(%)	핵심	0.35	목표	90	90	90	90	90	(단축기간내처리건수/토지이동민원처리건수)*100	새울행정시스템 처리결과
			실적	100	100	/	/	/		

< 성과지표별 목표치 설정 근거 >

- 개별공시지가 산정 신뢰율
  - 최근 3년 평균실적 반영하여 목표 설정
- 도로명주소정비사업 추진률
  - 추진계획에 맞게 100% 목표 설정
- 토지이동민원처리율
  - 전년도 처리실적 반영하여 목표 설정

## 단위사업

## 공정한 토지관리

### □ 목적 및 주요내용

#### ○ 목적

- 정확한 공시지가 조사로 공평과세 실현
- 토지종합시스템의 유지관리로 지적행정 신뢰도 제고
- 부동산 시장 안정화

#### ○ 주요내용

- 개별 공시지가 조사
- 투명한 부동산 거래 확립
- 지적재조사사업 추진
- 개발부담금 부과
- 지적민원행정 추진
- 지적구축사업 추진

### □ 관련 예산사업 내역

(단위:개, 백만원)

사업명	회계구분	'22결산	'23예산	'24예산	비고 (세부사업수)
공정한 토지관리	일반회계	321	1,599	2,166	8
개별공시지가조사(국비)		22	23	27	
개별공시지가조사		30	36	38	
개발부담금 부과		21	21	26	
투명한 부동산거래 확립		1	6	2	
지적민원행정(국비)		0	0	40	
지적민원행정		32	39	36	
지적재조사사업(국비)		109	84	68	
지적구축사업		106	1,389	1,930	

### □ 관련 예산사업 개요

사업명	개별공시지가조사(국비)
사업내용	- 연2회 관내 조사대상필지 선정 및 토지특성조사 실시 후 특성입력 - 국토교통부장관이 제공하는 표준지 공시지가 및 토지가격비준표를 활용하여 개별공시지가 산정 - 의견제출(2회), 이의신청(2회) 접수 및 결과처리
사업기간	2024년01월01일 ~ 2028년12월31일
지원형태	자치단체보조
지원조건	보조사업(국비100)
시행주체	대덕구

사업명	개별공시지가조사
사업내용	- 2회에 걸쳐 관내 조사대상필지(개별지) 토지특성조사 - 국토교통부장관이 결정공시한 표준지 공시지가 및 토지가격비준표를 적용하여 1월1일기준, 7월1일 기준 개별공시지가 산정 및 결정공시 - 의견제출, 이의신청 접수 및 결과처리
사업기간	2024년01월01일 ~ 2028년12월31일
지원형태	직접수행
지원조건	구비100%
시행주체	구





단위사업

공유 재산 관리

□ 목적 및 주요내용

○ 목적

- 효율적인 공유재산 관리

○ 주요내용

- 공유재산 임대 및 매각
- 공유재산 지적측량, 감정평가
- 재해복구 공제회 가입

□ 관련 예산사업 내역

(단위:개, 백만원)

사업명	회계구분	'22결산	'23예산	'24예산	비고 (세부사업수)
공유 재산 관리	일반회계	84	98	108	1
공유재산 유지관리		84	98	108	

□ 관련 예산사업 개요

- 사업명 : 공유재산 유지관리
- 사업내용 : 공유재산 실태조사로 관리 체계 구축, 행정재산 재해복구 공제회비 등
- 사업기간 : 2024년01월01일 ~ 2028년12월31일
- 지원형태 : 직접수행
- 지원조건 : 구비100%
- 시행주체 : 구

단위사업

도로명주소정착

□ 목적 및 주요내용

○ 목적

- 도로명 주소의 안정적 정착

○ 주요내용

- 도로명 주소 홍보
- 도로명판 설치 및 유지보수
- 도로명주소 기본도 현행화
- 도로명주소정보시스템 유지관리 및 운영지원

□ 관련 예산사업 내역

(단위:개, 백만원)

사업명	회계구분	'22결산	'23예산	'24예산	비고 (세부사업수)
도로명주소정착	일반회계	64	136	154	2
도로명및건물번호활용사업(시비)		34	38	38	
도로명주소활성화사업		30	98	116	

□ 관련 예산사업 개요

사업명	도로명및건물번호활용사업(시비)
사업내용	도로명주소 홍보물품 구입 및 시설물 설치, 유지보수 등
사업기간	2024년01월01일 ~ 2028년12월31일
지원형태	직접수행
지원조건	시설물설치 및 홍보물품 구입 : 시비50%, 구비50% 국가지정번호판 설치 : 시비 100%
시행주체	구

사업명	도로명주소활성화사업
사업내용	건물번호판 자체제작 및 정비를 위한 반제품 구입, 도로명주소 기본도 위치정확도 개선사업, 도로명주소위원회, 지명위원회 운영 등
사업기간	2024년01월01일 ~ 2028년12월31일
지원형태	직접수행
지원조건	구비100%
시행주체	구

# 복 지 문 화 국



<b>전략목표</b>	수요자 욕구 중심의 촘촘한 복지체계를 구축하고, 차별화된 문화관광축제 구성과 체육 인프라 확대로 도시 경쟁력을 강화한다.
<b>[소관실국]</b>	복지문화국

## 1. 기본방향

- 민관협력을 통한 체계적인 복지정책 수립 및 지역사회 통합돌봄 서비스 제공
- 사회적 약자의 기본적인 생활권 보장 및 자립체계 구축 지원
- 노인, 장애인 등 다양한 욕구에 대응하는 복지강화 및 생활안정 지원
- 다양하고 건강한 가족지원으로 모두가 행복한 도시 조성
- 누구나 찾아오고 머물고 싶은 매력적인 문화, 관광, 체육도시 조성

### < 정책사업목표 현황 >

(단위:개, 백만원)

정책사업목표	성과 지표수	단위 사업수	예산액
복지자원 연계를 통한 통합서비스 제공	1	1	78
지역사회보장협의체 활성화를 통한 민·관 협력 지원체계 구축	1	2	336
건전한 시설운영으로 사회복지시설의 안정적 기반 구축	1	1	3,405
국가유공자 및 보훈가족에 대한 예우 확대 및 복지증진, 보훈단체의 활발한 보훈활동을 위한 재정적 기반 마련	1	1	2,824
통합돌봄 대상자의 사회적 입원 감소와 지역사회 정주성 향상	1	1	1,498
청년들의 사회참여 기회 확대, 권리보호 신장 및 행복증진	1	1	402
청소년수련시설 등 활성화를 통해 꿈과 미래가 있는 청소년으로 육성	2	1	1,531
최저생활보장 위한 맞춤형 급여 지원으로 국민 최저선 보장, 부정수급자 보장비용 징수등 사후관리 철저로 행정 누수 최소화	2	1	47,501
민·관 협력 복지전달체계를 통한 찾아가는 보건복지서비스 활성화 위기가구 발굴 협력 체계 강화 및 맞춤형 서비스 연계로 복지체감도 향상	1	1	3,430
주거가 불안정한 저소득층 등 취약계층의 주거비 부담을 완화 저소득층 맞춤형 의료서비스 지원 및 자활능력 배양, 근로기회 제공을 통해 저소득층 생활안정에 기여	1	4	17,200
저소득층 생계안정을 위한 맞춤형 통합조사	1	1	114
노인복지서비스 제고로 건강하고 활기찬 노후생활 지원	4	2	116,327
장애인의 사회경제적 자립지원 및 장애인 일자리 창출 도모, 사회활동이 어려운 장애인에게 활동보조 서비스 제공 확대	3	2	60,349
건전한 시설운영으로 사회복지시설의 안정적기반 구축	1	1	1,718
노숙인 복지시설 지원을 통한 노숙인의 재활과 자립 기반 구축	1	2	1,804
믿고 맡길 수 있는 열린 보육환경 조성과 여성의 권익증진을 통해 행복한 도시 조성	5	5	65,533
취약계층 아동보호시설 운영 및 관리로 아동의 건전한 성장 도모	4	1	20,517
인구구조 변화에 대한 적극적 대응방안 마련	1	1	21
풍요롭고 다양한 문화향유 기회 확대를 위한 문화 기반시설 및 프로그램 운영, 다양한 축제 추진으로 구민 행복 실현	2	2	2,089
소중한 문화재 보존 및 활용을 통한 전통문화유산 계승	1	1	570
관광 도시 기반 조성 주민 중심의 지역관광 활성화를 통한 지역 경제 활성화	1	1	122
다양한 맞춤형 생활체육 프로그램 운영으로 지속적인 생활체육 참여 유도 및 쾌적한 공공체육시설 관리	2	3	3,908

## 2. 조직 및 인력현황

(단위 : 명)

부서명	정원				현원	계단위 직제명
	계	4급이상	5급	6급이하		
계	104	1	5	98	107	
복지정책과	16	1	1	14	17	복지정책팀, 통합돌봄정책팀, 통합돌봄사업팀, 청년청소년팀
생활지원과	28	0	1	27	29	생활지원팀, 희망복지팀, 자활의료팀, 통합조사팀, 통합관리팀
노인장애인과	17	0	1	16	17	노인정책팀, 노인사업팀, 장애인복지팀, 복지시설팀
가족친화과	24	0	1	23	25	여성친화팀, 보육지원팀, 아동친화팀, 아동보호팀, 드림스타트팀
문화관광체육과	19	0	1	18	19	문화정책팀, 관광정책팀, 축제팀, 생활체육팀, 체육시설팀

## 3. 예산현황

(단위: 백만원, %)

구분	예산액		전년도예산액		비교증감	
	예산액	구성비	예산액	구성비	증감률	증감률
계	352,634	100.00 %	324,433	100.00 %	28,200	8.69%
정책사업	351,278	99.62 %	322,917	99.53 %	28,361	8.78%
행정운영경비	1,355	0.38 %	1,516	0.47 %	△161	△10.62%
인력운영비	1,247	0.35 %	1,410	0.43 %	△163	△11.59%
기본경비	108	0.03 %	106	0.03 %	2	2.26%
재무활동	0	0.00 %	0	0.00 %	0	0.00%

# 복 지 정 책 과





<b>전략목표</b>	초고령사회 대응과 다양한 계층의 복지수요 충족을 위한 생활밀착형 복지서비스 기반 구축
<b>[소관부서]</b>	복지정책과

### 1. 기본방향

- 민관협력을 강화한 복지수요 적극대응 및 지역사회복지 증진
- 방문의료사업 강화로 '살던 곳'에서 건강한 노후 생활 유지
- 주거, 보건의료, 요양돌봄 등 개인별 맞춤형 돌봄서비스 제공
- 청년청소년의 욕구 다양화에 대응한 활동지원 확대

#### < 정책사업목표 현황 >

(단위:개, 백만원)

정책사업목표	성과 지표수	단위 사업수	예산액
복지자원 연계를 통한 통합서비스 제공	1	1	78
지역사회보장협의체 활성화를 통한 민·관 협력 지원체계 구축	1	2	336
건전한 시설운영으로 사회복지시설의 안정적 기반 구축	1	1	3,405
국가유공자 및 보훈가족에 대한 예우 확대 및 복지증진, 보훈단체의 활발한 보훈활동을 위한 재정적 기반 마련	1	1	2,824
통합돌봄 대상자의 사회적 입원 감소와 지역사회 정주성 향상	1	1	1,498
청년들의 사회참여 기회 확대, 권리보호 신장및 행복증진	1	1	402
청소년수련시설 등 활성화를 통해 꿈과 미래가 있는 청소년으로 육성	2	1	1,531

### 2. 조직 및 인력현황

(단위 : 명)

부서명	정원				현원	계단위 직제명
	계	4급이상	5급	6급이하		
계	16	1	1	14	17	
복지정책과	16	1	1	14	17	복지정책팀, 통합돌봄정책팀, 통합돌봄사업팀, 청년청소년팀

### 3. 예산현황

(단위 : 백만원, %)

구분	예산액		전년도예산액		비교증감	
	예산액	구성비	예산액	구성비	증감률	증감률
계	10,156	100.00 %	9,932	100.00 %	224	2.25%
정책사업	10,075	99.21 %	9,809	98.77 %	266	2.71%
행정운영경비	80	0.79 %	122	1.23 %	△42	△34.51%
인력운영비	58	0.57 %	108	1.08 %	△49	△45.90%
기본경비	22	0.22 %	15	0.15 %	7	47.55%
재무활동	0	0.00 %	0	0.00 %	0	0.00%

정책사업목표

복지자원 연계를 통한 통합서비스 제공

(1) 주요내용

○ 복지정책 종합 지원을 위한 급량비, 여비, 업무추진비 등

(2) 성과지표 및 목표치 설정

< 성과지표별 목표치 설정 >

성과지표(단위)	지표 유형	가중치	실적 및 목표치					측정산식 또는 측정방법	자료수집 방법/출처
			구분	22	23	24	25		
복지정책수립 예산집행액 (%)	핵심	1	목표	95	95	95	95	(복지정책수립 사업 집행액/ 복지정책수립사업 총예산액)*100	e호조 (예산집행액)
			실적	95	95				

< 성과지표별 목표치 설정 근거 >

○ 복지정책수립 예산집행액

- 최근 3개년도 평균 급식비, 여비, 시책업무추진비 등 집행 정도를 반영하여 목표치 설정

정책사업목표

지역사회보장협의체 활성화를 통한 민·관 협력 지원체계 구축

(1) 주요내용

- 지역사회복지 안전망 역할을 하는 지역사회보장협의체 운영 활성화
- 지역사회보장협의체 사무국 운영으로 전문성 강화
- 지역사회보장협의체 민관협력사업 활성화로 동 지역사회보장협의체 지원 강화

(2) 성과지표 및 목표치 설정

< 성과지표별 목표치 설정 >

성과지표(단위)	지표 유형	가중치	실적 및 목표치					측정산식 또는 측정방법	자료수집 방법/출처	
			구분	22	23	24	25			26
지역사회보장협의체 안건 심의(건)	핵심	0.5	목표	50	30	30	30	30	지역사회보장협의체 심의 안건수	결과보고서
			실적	50	30					

< 성과지표별 목표치 설정 근거 >

○ 지역사회보장협의체 안건심의

- 최근 3개년도 평균 지역사회보장협의체 활성화를 위한 회의 및 심의 개최수를 반영하여 목표치 설정

**정책사업목표**

**건전한 시설운영으로 사회복지시설의 안정적 기반 구축**

**(1) 주요내용**

- 사회복지관 운영지원
- 체계적인 사회복지시설 안전 관리
- 사회복지시설 기능보강 추진

**(2) 성과지표 및 목표치 설정**

< 성과지표별 목표치 설정 >

성과지표(단위)	지표 유형	가중치	실적 및 목표치					측정산식 또는 측정방법	자료수집 방법/출처	
			구분	22	23	24	25			26
종합사회복지관 운영지원율 (%)	일반	1	목표	90	90	90	90	90	{(운영비지원액/예산액)*60}+ {(점검횟수/점검목표 횟수)*40}	e호조 (예산집행액) , 점검보고서
			실적	96	100					

< 성과지표별 목표치 설정 근거 >

○ 종합사회복지관 운영지원율

- 최근 3개년도 평균 사회복지관 운영비 등 예산지원을 및 점검횟수 반영하여 목표치 설정

**정책사업목표**

**국가유공자 및 보훈가족에 대한 예우 확대 및 복지증진, 보훈단체의 활발한 보훈활동을 위한 재정적 기반 마련**

**(1) 주요내용**

- 국가유공자 예우 : 영열탑화환, 국가유공자 및 보훈가족 위문, 현충일 보훈가족 초청자 보상, 보훈단체 보조금지급
- 참전유공자 명예수당, 참전유공자 배우자수당, 참전유공자 사망위로금, 보훈예우수당 지급
- 보훈단체 사업 및 운영에 필요한 보조금 지급

**(2) 성과지표 및 목표치 설정**

< 성과지표별 목표치 설정 >

성과지표(단위)	지표 유형	가중치	실적 및 목표치					측정산식 또는 측정방법	자료수집 방법/출처	
			구분	22	23	24	25			26
국가유공자예우 및 참전유공자 예산집행율(%)	핵심	1.0	목표	85	85	85	85	85	(실집행액/ 국가유공자예우 및 참전유공자 관련 총예산액) *100	보훈대상자 현황
			실적	85	85					

< 성과지표별 목표치 설정 근거 >

○ 국가유공자예우 및 참전유공자 예산집행율

- 최근 3개년도 평균 참전유공자 명예수당 등 예산 집행액을 반영하여 목표치 설정

**정책사업목표**

**통합돌봄 대상자의 사회적 입원 감소와 지역사회 정주성 향상**

**(1) 주요내용**

- 질병, 부상, 장애 등으로 일상생활지원이 필요한 돌봄 대상에게 기본돌봄 제공  
(일시재가, 이동지원, 주거편의, 영양급식)
- 외로움, 고립 등으로 나타날 수 있는 위기사항 방지를 위한 스마트돌봄 제공
- 노인의료돌봄 통합지원을 통한 방문건강의료 지원 강화
- 공공과 민간협력 네트워크 마련으로 돌봄 생태계 구축

**(2) 성과지표 및 목표치 설정**

< 성과지표별 목표치 설정 >

성과지표(단위)	지표 유형	가중치	실적 및 목표치					측정산식 또는 측정방법	자료수집 방법/출처	
			구분	22	23	24	25			26
지역사회통합돌봄 예산집행율(%)	핵심	1	목표	85	85	85	85	85	(지역사회통합돌봄 집행액/지역사회 통합돌봄 총예산액) *100	e호조 (예산집행 건)
			실적	85	84					

< 성과지표별 목표치 설정 근거 >

- 지역사회통합돌봄 예산집행율
  - 최근 3개년도 평균 지역사회통합돌봄 예산집행율 반영하여 목표치 설정

**정책사업목표**

**청년들의 사회참여 기회 확대, 권리보호 신장 및 행복증진**

**(1) 주요내용**

- 청년 중심의 청년정책 추진을 위한 청년정책네트워크 운영 등
- 청년 커뮤니티 활동 및 청년 문화 활성화를 위한 청년벙커 운영
- 은둔 및 고립 위험 청년을 위한 프로그램 운영

**(2) 성과지표 및 목표치 설정**

< 성과지표별 목표치 설정 >

성과지표(단위)	지표 유형	가중치	실적 및 목표치					측정산식 또는 측정방법	자료수집 방법/출처	
			구분	22	23	24	25			26
청년정책 추진 예산집행률 (%)	일반	1	목표	90	90	80	80	80	(실집행액/청년정책 추진 관련 예산액) *100	e호조
			실적	57	44					

< 성과지표별 목표치 설정 근거 >

○ 청년정책 추진 예산집행률

- 최근 3개년도 청년정책 추진을 위한 예산의 집행 정도를 반영하여 목표치 설정



**정책사업목표**

**청소년수련시설 등 활성화를 통해 꿈과 미래가 있는 청소년으로 육성**

**(1) 주요내용**

- 청소년 수련시설 활성화 및 어려운 청소년 지원
- 청소년 참여 활성화 도모
- 청소년유해환경 계도 점검으로 안전한 환경 조성

**(2) 성과지표 및 목표치 설정**

< 성과지표별 목표치 설정 >

성과지표(단위)	지표 유형	가중치	실적 및 목표치					측정산식 또는 측정방법	자료수집 방법/출처	
			구분	22	23	24	25			26
청소년수련시설 운영 지원율 (%)	일반	0.4	목표	95	95	95	95	95	(청소년수련시설 운영지원액/청소년 수련시설운영예산액) *100	새울 온나라, 이호조 등
			실적	95	95					
청소년건전육성서비스 지원율 (%)	핵심	0.6	목표	95	95	95	95	95	(청소년건전육성 서비스지원실적/ 청소년건전육성 서비스제공계획) *100	온나라
			실적	95	95					

< 성과지표별 목표치 설정 근거 >

- 청소년수련시설 운영 지원율
  - 최근 3개년도 평균 보조금 예산 대비 지원액을 반영하여 목표치 설정
- 청소년건전육성서비스 지원율
  - 최근 3개년도 평균 제공계획 대비 실적치를 반영하여 목표치 설정

단위사업

복지정책종합지원

□ 목적 및 주요내용

○ 목적

- 복지정책업무 담당자 역량 강화와 복지재원 마련

○ 주요내용

- 복지정책 종합 지원을 위한 급량비, 여비, 업무추진비 등

□ 관련 예산사업 내역

(단위:개, 백만원)

사업명	회계구분	'22결산	'23예산	'24예산	비고 (세부사업수)
복지정책종합지원	일반회계	29	16	78	1
복지정책수립		29	16	78	

□ 관련 예산사업 개요

- 사업명 : 복지정책수립
- 사업내용 : 복지정책 업무추진 특근급식비, 시책추진, 여비 등
- 사업기간 : 2024년01월01일 ~ 2028년12월31일
- 지원형태 : 직접수행
- 지원조건 : 구비100%
- 시행주체 : 구

단위사업

희망복지지원

□ 목적 및 주요내용

○ 목적

- 복지자원 서비스 연계를 위한 지역사회복지협의체 운영 내실화
- 찾아가는 보건복지서비스 강화로 구민의 복지체감도 향상
- 어려운 이웃과 복지자원을 연결하여 나눔의 복지 사회구현

○ 주요내용

- 지역사회보장협의체 운영 : 회의참석수당 지급
- 지역사회보장협의체 사무국 설치 및 지원
- 설, 추석 어려운 이웃 및 이용시설 위문/ 감사서한문발송
- 희망복지지원단 운영
- 통합사례관리 사업 운영 및 사례사업비 지원
- 동 맞춤형통합사례관리 운영 지원 : 맞춤형복지팀 및 일반동 지원
- 지역사회서비스투자사업
- 복지만두레활성화지원
- 통합사례관리사 운영 등 : 인건비 지원 등

□ 관련 예산사업 내역

(단위:개, 백만원)

사업명	회계구분	'22결산	'23예산	'24예산	비고 (세부사업수)
희망복지지원	일반회계	87	146	128	5
지역사회보장협의체 운영		17	37	20	
복지만두레활성화지원		4	6	6	
지역사회보장협의체 사무국 운영(시비)		46	47	49	
지역사회보장협의체 운영지원(시비)		20	20	20	
동지역사회보장협의체활성화지원		0	36	34	

□ 관련 예산사업 개요

사업명	지역사회보장협의체 운영
사업내용	○운영 계획에 의한 지역사회보장협의체 회의 개최 - 대표협의체 2회, 실무협의체 2회, 실무분과 2회(5개분과별) - 회의 참석 수당 지급 ○대표협의체 위원, 사회보장담당 공무원을 대상으로 한 지역대회 및 전국대회, 교육 참가 - 교육, 행사 등 참석 여비 지급
사업기간	2024년01월01일 ~ 2028년12월31일
지원형태	직접수행
지원조건	구비100%
시행주체	구

사업명	복지만두레활성화지원
사업내용	복지만두레활성화 지원을 위한 복지만두레 선진지 견학, 체육대회, 화합행사 등 필요한 경비 지원
사업기간	2024년01월01일 ~ 2028년12월31일
지원형태	민간보조
지원조건	복지만두레 대덕구협의회에 지원 (구비 100%)
시행주체	복지만두레 대덕구협의회

사업명	지역사회보장협의체 사무국 운영(시비)
사업내용	전담인력 1명 채용 및 대덕구 지역사회보장협의체 운영
사업기간	2024년01월01일 ~ 2028년12월31일
지원형태	민간보조
지원조건	당해 사업 목적에 맞게 집행해야 하고 사업종료 즉시 보조금 정산 후 집행잔액은 반납하여야 함. - 시비 : 70% - 구비 : 30%
시행주체	대덕구

사업명	지역사회보장협의체 운영지원(시비)
사업내용	대덕구 지역사회보장협의체 민관협력 활성화 사업비 지원 역량강화 교육, 선진지 견학, 네트워크간담회 등
사업기간	2024년01월01일 ~ 2028년12월31일
지원형태	민간보조
지원조건	- 시비 100%
시행주체	대덕구 지역사회보장협의체 사무국

사업명	동지역사회보장협의체활성화지원
사업내용	- 동 지역사회보장협의체 정기회의 및 관계기관 회의, 사각지대발굴 행사 참가자에 대해 실비 보상(급식비 등) 지원 - 지역 내 복지욕구를 찾아 해결할 수 있는 마을복지 특화사업(복지사각지대발굴 및 지원 사업 등)을 동별로 계획하여 추진하도록 지원
사업기간	2024년01월01일 ~ 2028년12월31일
지원형태	직접수행
지원조건	- 동별 마을복지추진단을 구성 지역의 복지욕구를 조사 발굴하여 지역 특성에 맞는 복지사업을 자체 추진 - 구비 100%
시행주체	동 맞춤형복지팀

**단위사업****재해구호****□ 목적 및 주요내용**

## ○ 목적

- 재해 발생 시 복구와 이재민 구호 실시 및 재해구호물자 통합정보시스템 구축

## ○ 주요내용

- 재해구호물자 통합정보시스템 운영에 따른 단말기 사용료
- 재난 시 응급구호 시행을 위한 교육실시, 전문인력 양성지원
- 재해발생 시 원활한 복구와 이재민 구호 실시

**□ 관련 예산사업 내역**

(단위:개, 백만원)

사업명	회계구분	'22결산	'23예산	'24예산	비고 (세부사업수)
재해구호	일반회계	134	207	207	1
재해구호예방및복구(시비)		134	207	207	

**□ 관련 예산사업 개요**

- 사업명 : 재해구호예방및복구(시비)
  - 재해구호물자 보관창고 개선물품구입(240천원)
- 사업내용 :
  - 재해구호 전문인력 양성지원(5,000천원)
  - 재해복구 및 응급구호비(100,000천원)
- 사업기간 : 2024년01월01일 ~ 2028년12월31일
- 지원형태 : 직접수행
- 지원조건 : 시비 100%
- 시행주체 : 구

단위사업

사회복지서비스 증진

□ 목적 및 주요내용

○ 목적

- 건전한 시설운영으로 사회복지시설의 안정적 기반 구축

○ 주요내용

- 사회복지관 운영지원
- 체계적인 사회복지시설 안전 관리
- 사회복지시설 기능보강 추진

□ 관련 예산사업 내역

(단위:개, 백만원)

사업명	회계구분	'22결산	'23예산	'24예산	비고 (세부사업수)
사회복지서비스 증진	일반회계	3,171	3,317	3,405	9
사회복지관 운영(시비)		2,241	2,332	2,397	
대전사회복지관 운영(시비)		660	713	733	
사회복지관 종사자 특별수당(시비)		61	61	61	
사회복지관 프로그램 운영비(시비)		152	152	152	
생활영어학습관 운영(시비)		14	14	14	
사회복지관운영		1	3	1	
사회복지시설 종사자 상해보험료 지원(시비)		11	11	11	
사회복지관 종사자 정액급식비(시비)		31	31	31	
사회복지관 종사자 종합건강검진비(시비)		0	0	5	

□ 관련 예산사업 개요

사업명	사회복지관 운영(시비)
사업내용	복지관 인건비 및 운영비 지원, 시설안전 점검 등
사업기간	2024년01월01일 ~ 2028년12월31일
지원형태	민간보조
지원조건	시비85% 구비15% / 복지관 인건비 및 운영비
시행주체	종합사회복지관(충리, 대덕, 법동)

사업명	대전사회복지관 운영(시비)
사업내용	복지관 인건비 및 운영비, 시설 안전점검 등
사업기간	2024년01월01일 ~ 2028년12월31일
지원형태	민간보조
지원조건	시비 85%, 구비 15%
시행주체	대전종합사회복지관

사업명	사회복지관 종사자 특별수당(시비)
사업내용	종사자 수당 월100천원 지급
사업기간	2024년01월01일 ~ 2028년12월31일
지원형태	민간보조
지원조건	시비50%, 구비50%
시행주체	종합사회복지관(대덕, 대전, 법동, 충리)

사업명	사회복지관 프로그램 운영비(시비)
사업내용	프로그램 운영 재료비 및 강사료 등
사업기간	2024년01월01일 ~ 2028년12월31일
지원형태	민간보조
지원조건	시비50%, 구비50%
시행주체	종합사회복지관(대덕, 대전, 법동, 중리)
사업명	생활영어학습관 운영(시비)
사업내용	생활영어 수업 운영비 등
사업기간	2024년01월01일 ~ 2028년12월31일
지원형태	민간보조
지원조건	시비50%, 구비50%
시행주체	대전종합사회복지관
사업명	사회복지관운영
사업내용	사회복지관 업무 추진 급량비 및 여비
사업기간	2024년01월01일 ~ 2028년12월31일
지원형태	직접수행
지원조건	구비 100%
시행주체	구
사업명	사회복지시설 종사자 상해보험료 지원(시비)
사업내용	사회복지시설 종사자들 상해보험료 지원
사업기간	2024년01월01일 ~ 2028년12월31일
지원형태	직접수행
지원조건	사회복지시설 근무종사자 - 시설에서 급여를 지급하고 4대 보험 중 하나이상 가입한 자 ※ 총보험료 : 1인당 2만원(국고 1만원+시비 5천원+구비 2.5천원+시설 2.5천원) - 국비 57.1% 시비 28.6% 구비 14.3%
시행주체	구
사업명	사회복지관 종사자 정액급식비(시비)
사업내용	50,000원/1인/월 지원
사업기간	2024년01월01일 ~ 2028년12월31일
지원형태	자치단체보조
지원조건	시비 50%, 구비 50%
시행주체	구
사업명	사회복지관 종사자 종합건강검진비(시비)
사업내용	사회복지관 종사자 종합건강검진비 지원 - 2년 1회(격년) / 1인당 20만원
사업기간	2024년01월01일 ~ 2024년12월31일
지원형태	민간보조
지원조건	시비 100%
시행주체	사회복지관

단위사업

국가유공자 예우

□ 목적 및 주요내용

○ 목적

- 보훈단체에 적정한 보조금을 지급하여 단체의 활성화 도모
- 호국영령을 추모하고 국가유공자 및 보훈가족의 복지증진

○ 주요내용

- 국가유공자 및 보훈가족 위문
- 현충일 보훈가족 초청자 보상
- 보훈단체 보조금 지급
- 참전유공자 명예수당, 배우자수당 사망위로금 지급
- 보훈예우수당 지급

□ 관련 예산사업 내역

(단위:개, 백만원)

사업명	회계구분	'22결산	'23예산	'24예산	비고 (세부사업수)
국가유공자 예우	일반회계	1,591	2,502	2,824	8
국가유공자 예우		196	421	443	
참전유공자명예수당(시비)		923	942	1,318	
참전유공자명예수당		276	510	438	
참전유공자지원		9	14	14	
보훈회관 운영		24	26	19	
대덕구재향군인회지원		12	12	17	
보훈예우수당(시비)		91	360	360	
보훈예우수당		60	216	216	

□ 관련 예산사업 개요

사업명	국가유공자 예우
사업내용	- 현충일 보훈가족 초청자 보상 지원 - 국가 유공자 및 유족 1인당 2만원의 상품권 지급, - 국가보훈대상자 명절 위문(연2회) - 보훈단체 보조금 지급
사업기간	2024년01월01일 ~ 2028년12월31일
지원형태	직접수행
지원조건	구비100%
시행주체	구

사업명	참전유공자명예수당(시비)
사업내용	대덕구에 주소를 두고 거주하는 참전유공자에게 매월 1인당 100천원, 사망한 참전유공자의 배우자로 대덕구에 주소를 두고 거주하는 자에게 매월 1인당 80천원 수당 지급
사업기간	2024년01월01일 ~ 2028년12월31일
지원형태	직접수행
지원조건	시비100%
시행주체	구



사업명	참전유공자명예수당
사업내용	대덕구에 주소를 두고 거주중인 참전유공자에게 매월 1인당 50천원 수당 지급
사업기간	2024년01월01일 ~ 2028년12월31일
지원형태	직접수행
지원조건	구비100%
시행주체	구
사업명	참전유공자지원
사업내용	대덕구에 거주하다 사망한 참전유공자의 유족 1인에게 사망위로금 200천원 지급
사업기간	2024년01월01일 ~ 2028년12월31일
지원형태	직접수행
지원조건	구비100%
시행주체	구
사업명	보훈회관 운영
사업내용	사무관리비 : 무인전자시스템사용료, 영조물배상공제회비 공공운영비 : 건물유지비, 공공요금및체세(전기요금, 상하수도요금)
사업기간	2024년01월01일 ~ 2028년12월31일
지원형태	직접수행
지원조건	구비100%
시행주체	구
사업명	대덕구재향군인회지원
사업내용	기념행사, 지역사회 봉사활동, 범국민 안보의식 함양활동
사업기간	2024년01월01일 ~ 2028년12월31일
지원형태	자치단체보조
지원조건	당해 사업 목적에 맞게 집행해야 하고 사업종료 즉시 보조금 정산 후 집행잔액은 반납하여야 한다. 구비 100%
시행주체	구
사업명	보훈예우수당(시비)
사업내용	대전광역시 국가보훈대상자 예우 및 지원에 관한 조례 9조에 해당하는 국가유공자에게 매월 1인당 50천원 수당 지급
사업기간	2024년01월01일 ~ 2028년12월31일
지원형태	직접수행
지원조건	시비100%
시행주체	구
사업명	보훈예우수당
사업내용	보훈예우유공자를 대상으로 매월 30천원을 지급
사업기간	2024년01월01일 ~ 2028년12월31일
지원형태	직접수행
지원조건	구비 100%
시행주체	구

단위사업

지역사회 통합돌봄 지원

□ 목적 및 주요내용

○ 목적

민관협력을 통해 돌봄이 필요한 주민들이 지역사회에 거주하면서 건강한 삶을 영위할 수 있도록 주거, 보건의료, 복지, 돌봄 등의 통합서비스를 제공하기 위한 기반조성 및 지원

○ 주요내용

- 지역사회통합돌봄협의회(실행단) 및 지역케어회의 운영
- 우울증, 고독감 등으로 돌봄이 필요한 어르신에게 스마트 홈 돌봄 기기 지원
- 민·관 관계자 및 지역주민을 대상으로 지역사회 통합돌봄에 대한 이해와 정착을 위한 역량강화 교육 실시
- 노인의 건강을 관리하고 위험에 대비할 수 있는 건강리더 양성교육 실시
- 어르신채움돌봄서비스, 어르신 Green 주거튼튼 행복플러스, 어르신 틈새 돌봄서비스 지원 사업

□ 관련 예산사업 내역

(단위:개, 백만원)

사업명	회계구분	'22결산	'23예산	'24예산	비고 (세부사업수)
지역사회 통합돌봄 지원	일반회계	153	540	1,498	5
지역사회통합돌봄(커뮤니티케어) 추진		61	30	20	
지역사회 통합돌봄 운영		5	6	9	
지역사회통합돌봄(행복동행)사업(시비)		87	390	350	
민관협력 돌봄체계 활성화 지원		0	55	55	
노인 의료돌봄 통합지원 시범사업		0	60	1,065	

□ 관련 예산사업 개요

사업명	지역사회통합돌봄(커뮤니티케어) 추진
사업내용	- 민관 상호 협력을 위한 통합돌봄협의회, 통합돌봄협의회 실행단 등 운영 - 주민참여 활성화를 위한 교육 - 어르신의 건강을 관리하고 위험에 대비할 수 있는 주민 안전망 건강리더 양성 등
사업기간	2024년01월01일 ~ 2028년12월31일
지원형태	직접수행
지원조건	시비 70%, 구비 30% 일부 운영수당 구비 100%
시행주체	대덕구

사업명	지역사회 통합돌봄 운영
사업내용	- 지역사회통합돌봄 업무추진 급량비 - 지역사회통합돌봄 업무추진 여비
사업기간	2024년01월01일 ~ 2028년12월31일
지원형태	직접수행
지원조건	구비100%
시행주체	대덕구

사업명	지역사회통합돌봄(행복동행)사업(시비)
사업내용	* 5대기본돌봄(일시재가, 이동지원, 주거편의, 영양급식, 단기시설보호) * 통합돌봄전달체계구축(구 통합돌봄지원단 설치 운영, 통합돌봄창구확대, 지역케어회의 운영 등) * 스마트돌봄도시조성(인공지능 돌봄로봇, 인공지능스피커 등 다양한 기기제공 등) * 방문건강의료(재택방문의료통합지원, 퇴원환자발굴 등) * 민간협력네트워크(공공+민간 서비스기관 협력네트워크 강화 등)
사업기간	2024년01월01일 ~ 2028년12월31일
지원형태	직접수행
지원조건	시비70%, 구비30%
시행주체	대덕구

사업명	민관협력 돌봄체계 활성화 지원
사업내용	동 행정복지센터 연계 사례관리, 통합돌봄대상자 및 복지사각지대 발굴, 틈새돌봄 지원사업 협력 등
사업기간	2024년01월01일 ~ 2028년12월31일
지원형태	민간보조
지원조건	관내 지정 6개소 거점복지관(종복 4, 노인 1, 장애인 1) 지원 가능
시행주체	관내 복지관 6개소(노인 1, 장애인 1, 종합 4)

사업명	노인 의료돌봄 통합지원 시범사업
사업내용	- 방문의료지원센터 조성 및 운영 - 돌봄학교 조성 및 운영 - 민관협력 체계 활성화 지원 등
사업기간	2024년01월01일 ~ 2028년12월31일
지원형태	민간보조
지원조건	국비 50%, 시비 25%, 구비 25%
시행주체	대덕구

## 단위사업

## 청년정책 수립 및 추진

### □ 목적 및 주요내용

#### ○ 목적

청년들이 참여하고 소통하는 청년정책사업 구현

#### ○ 주요내용

- 청년 중심의 청년정책 추진을 위한 청년정책위원회 및 청년정책네트워크 운영
- 청년과 지역사회 공감대 형성 및 소통을 위한 청년의 날 기념행사 추진
- 청년 커뮤니티 활동 및 청년문화 활성화를 위한 청년벙커 운영

### □ 관련 예산사업 내역

(단위:개, 백만원)

사업명	회계구분	'22결산	'23예산	'24예산	비고 (세부사업수)
청년정책 수립 및 추진	일반회계	362	553	402	5
청년정책활성화사업		19	26	7	
청년공간 운영 지원사업		195	198	225	
자치구 청년공간 운영 지원사업(시비)		33	0	30	
청년월세한시특별지원사업(국비)		115	330	100	
청년 전세보증금반환보증 보증료 지원 사업(국비)		0	0	40	

### □ 관련 예산사업 개요

사업명	청년정책활성화사업
사업내용	청년정책위원회 운영, 청년정책네트워크 운영, 대덕구 청년의 날 기념 행사, 청년정책네트워크위원 활동수당 등
사업기간	2024년01월01일 ~ 2028년12월31일
지원형태	직접수행
지원조건	구비 100%
시행주체	대덕구
사업명	청년공간 운영 지원사업
사업내용	청년벙커 운영 및 활성화
사업기간	2024년01월01일 ~ 2028년12월31일
지원형태	직접수행
지원조건	구비100%
시행주체	대덕구

사업명	자치구 청년공간 운영 지원사업(시비)
사업내용	은둔 고립청년을 위한 프로그램 운영 1. 취미 만들기 (7회) - 솟품만들기(3회/15명), 음악만들기(4회/15명) 2. 청년 강사 양성(10회 15명) - 실습형 청년강사 양성 프로그램을 통해 예비 청년강사 15명 양성 3. 청년창업가 멘토링(15회) - 1:1(일대일) 멘토링 프로그램 진행하여 창업가들의 외로움·우울감 해소 4. 청년의 날 행사(9월 중) - 연사 초청 강의
사업기간	2024년01월01일 ~ 2028년12월31일
지원형태	민간보조
지원조건	대덕구 청년
시행주체	대전광역시

사업명	청년월세한시특별지원사업(국비)
사업내용	19세~34세 이하 무주택 청년 월세 특별지원
사업기간	2024년01월01일 ~ 2024년12월31일
지원형태	직접수행
지원조건	가구소득 기준 중위소득 100%이하, 본인소득 기준 중위소득 60%이하
시행주체	국토교통부

사업명	청년 전세보증금반환보증 보증료 지원 사업(국비)
사업내용	임차인이 가입·납부하는 전세보증금반환보증 보증료 지원(최대30만원)
사업기간	2024년01월01일 ~ 2024년12월31일
지원형태	직접수행
지원조건	' 23.1.1. 이후 전세금반환보증(HUG, HF, SGI)에 가입한 임차보증금 3억원 이하, 연소득 5천만원 (신혼부부 7천만원)이하 무주택 청년* * 청년: 만18세 ~ 39세 이하(대전광역시 청년 기본 조례)
시행주체	국토교통부

단위사업

건전한 청소년 육성

□ 목적 및 주요내용

○ 목적

청소년수련시설 지원 및 청소년 참여 증진을 통한 성장지원

○ 주요내용

- 대덕구청소년어울림센터, 청소년문화센터 운영비 지원
- 청소년 특별지원, 생리용품지원을 통한 취약청소년 지원
- 청소년 문화활동 지원을 통한 청소년 성장 지원

□ 관련 예산사업 내역

(단위:개, 백만원)

사업명	회계구분	'22결산	'23예산	'24예산	비고 (세부사업수)
건전한 청소년 육성	일반회계	1,356	1,248	1,531	10
청소년시설운영		767	581	584	
청소년진로진학상담실운영		92	94	96	
청소년건전육성프로그램		30	34	33	
청소년방과후아카데미 운영(국비)		285	292	310	
청소년지도사 배치지원(국비)		47	49	51	
청소년 특별지원(국비)		15	31	38	
여성청소년생리용품지원(국비)		120	166	173	
청소년문화페스티벌 지원사업		0	0	10	
청소년상담복지센터 운영비(시비)		0	0	168	
청소년상담복지센터 및 학교밖청소년지원센터 운영지원		0	0	68	

□ 관련 예산사업 개요

사업명	청소년시설운영
사업내용	○중리동에 소재한 청소년어울림센터의 건물유지비와 운영비, 공공요금 일부 지원 및 청소년문화센터 운영비 지원으로 지역주민에게 다양한 문화활동 공간 및 기회제공
사업기간	2024년01월01일 ~ 2028년12월31일
지원형태	민간보조
지원조건	○구비 100%
시행주체	대덕구청청소년어울림센터, 법동청소년문화센터
사업명	청소년진로진학상담실운영
사업내용	○ 청소년진로상담센터 운영 - 상담인력 : 2명(청소년전문상담사) / 기간제근로자 채용 - 사업내용 : 상담 및 안내, 조언, 진로체험 등 연계 - 사업기간 : 2019년 ~ - 운영방법 : 대덕구청청소년수련관 진로체험센터 연계 운영(상담기능 강화)
사업기간	2024년01월01일 ~ 2028년12월31일
지원형태	민간보조
지원조건	9세 이상 18세 이하 청소년(20세 이하 고등학교 재학생 포함) 구비 100%
시행주체	대덕구청청소년어울림센터
사업명	청소년건전육성프로그램
사업내용	○ 청소년증 제작, 청소년업무 담당 급량비, 여비, 성년축하메시지카드 발송, 범죄예방대덕구지구위원회 및 청소년유해환경감시단 사업비 지원 등
사업기간	2024년01월01일 ~ 2028년12월31일
지원형태	기타
지원조건	구비 100%
시행주체	구, 사회단체(범죄예방위원대덕구지구위원회, 청소년유해환경감시단대덕구지회)
사업명	청소년방과후아카데미 운영(국비)
사업내용	○ 초등학교 방과후 아카데미 운영을 통해 사교육비 절감, 여성의 경제참여 촉진, 범죄·비행 노출 예방
사업기간	2024년01월01일 ~ 2028년12월31일
지원형태	민간보조
지원조건	국비50% 시비25%, 구비25%
시행주체	대덕구 청소년어울림센터, 법동청소년문화센터
사업명	청소년지도사 배치지원(국비)
사업내용	○ 공공청소년수련시설에 청소년지도사 배치로 청소년관련 프로그램의 내실 운영 및 청소년수련시설 활성화
사업기간	2024년01월01일 ~ 2028년12월31일
지원형태	민간보조
지원조건	청소년육성기금 50%, 구비 50%
시행주체	대덕구청청소년어울림센터, 법동청소년문화센터

사업명	청소년 특별지원(국비)
사업내용	○사회적,경제적 지원이 필요하지만 타 제도에 의한 지원 혜택이 없는 청소년들을 위한 특별 지원 - 대상 : 보호자가 없거나 실질적으로 보호자의 보호를 받지 못하는 청소년, 초중등교육법 제2조에 따른 학교에서 학업을 중단한 자 - 연령 : 9세 이상 24세 이하 청소년 - 소득 : 중위소득 65%이하 (생활,건강지원) 중위소득 72% 이하(학업,상담,자립,활동지원 등)
사업기간	2024년01월01일 ~ 2028년12월31일
지원형태	직접수행
지원조건	기금70%, 시비15%, 구비15%
시행주체	구

사업명	여성청소년생리용품지원(국비)
사업내용	○기초생활보장급여 수급자, 법정차상위계층, 한부모가족지원대상자 만 9세~24세 여성청소년 생리용품 지원
사업기간	2024년01월01일 ~ 2028년12월31일
지원형태	직접수행
지원조건	국비 50%, 시비 25%, 구비 25%
시행주체	구

사업명	청소년문화페스티벌 지원사업
사업내용	지역주민과 함께하는 청소년 노래 · 댄스 경연대회, 문화축제
사업기간	2024년01월01일 ~ 2028년12월31일
지원형태	민간보조
지원조건	구비100%
시행주체	새여올리더스클럽

사업명	청소년상담복지센터 운영비(시비)
사업내용	청소년 상담, 긴급구조, 자립 등 맞춤형 통합지원서비스 제공
사업기간	2024년01월01일 ~ 2028년12월31일
지원형태	민간보조
지원조건	시비50%, 구비50%
시행주체	대덕구청청소년상담복지센터

사업명	청소년상담복지센터 및 학교밖청소년지원센터 운영지원
사업내용	(청소년상담복지센터) 청소년 상담, 교육, 긴급구조, 자립 등 맞춤형 청소년통합지원 서비스 제공 (학교밖청소년지원센터) 학교 밖 청소년의 상담, 교육, 직업체험, 취업 및 자립 등 성장 지원
사업기간	2024년01월01일 ~ 2024년12월31일
지원형태	직접수행
지원조건	구비100%
시행주체	복지정책과





# 생활 지원 과



<b>전략목표</b>	한 사람이라도 더 살피는 신속하고 따뜻한 희망복지 및 복지급여 지원으로 생활안전 도모
<b>[소관부서]</b>	생활지원과

### 1. 기본방향

- 사회적 약자의 기본적인 생활권 보장 및 자립체계 구축 지원
- 주민중심의 위기가구 발굴로 지역사회 촘촘한 사회안전망 구축
- 사람중심의 일·복지 연계사업을 통한 취약계층의 사회경제적 자립 지원
- 행복e음 빅데이터를 활용한 중지(제외)자 적극적인 권리구제 방안 강구

#### < 정책사업목표 현황 >

(단위:개, 백만원)

정책사업목표	성과 지표수	단위 사업수	예산액
최저생활보장 위한 맞춤형 급여 지원으로 국민 최저선 보장, 부정수급자 보장비용 징수 등 사후관리 철저로 행정 누수 최소화	2	1	47,501
민·관 협력 복지전달체계를 통한 찾아가는 보건복지서비스 활성화 위기가구 발굴 협력 체계 강화 및 맞춤형 서비스 연계로 복지 체감도 향상	1	1	3,430
주거가 불안정한 저소득층 등 취약계층의 주거비 부담을 완화 저소득층 맞춤형 의료서비스 지원 및 자활능력 배양, 근로기회 제공을 통해 저소득층 생활안정에 기여	1	4	17,200
저소득층 생계안정을 위한 맞춤형 통합조사	1	1	114

### 2. 조직 및 인력현황

(단위 : 명)

부서명	정원				현원	계단위 직제명
	계	4급이상	5급	6급이하		
계	28	0	1	27	29	
생활지원과	28	0	1	27	29	생활지원팀, 희망복지팀, 자활의료팀, 통합조사팀, 통합관리팀

### 3. 예산현황

(단위 : 백만원, %)

구분	예산액		전년도예산액		비교증감	
	예산액	구성비	예산액	구성비	증감률	증감률
계	68,756	100.00 %	60,511	100.00 %	8,246	13.63%
정책사업	68,245	99.26 %	60,000	99.16 %	8,244	13.74%
행운영경비	512	0.74 %	511	0.84 %	1	0.21%
인력운영비	487	0.71 %	490	0.81 %	△3	△0.58%
기본경비	25	0.04 %	21	0.03 %	4	18.78%
재무활동	0	0.00 %	0	0.00 %	0	0.00%

**정책사업목표**

최저생활보장 위한 맞춤형 급여 지원으로 국민 최저선 보장, 부정수급자 보장비용 징수 등 사후관리 철저로 행정 누수 최소화

**(1) 주요내용**

- [국민기초생활보장법] 기초생활보장 수급자를 대상으로 생계급여, 교육급여, 해산급여, 장제급여 지급
- [긴급복지지원법] 일시적인 위기상황에 처한 가구 발굴, 긴급복지 지원

**(2) 성과지표 및 목표치 설정**

< 성과지표별 목표치 설정 >

성과지표(단위)	지표 유형	가중치	실적 및 목표치					측정산식 또는 측정방법	자료수집 방법/출처	
			구분	22	23	24	25			26
지방생활보장위원회 (소위원회포함) 운영실적 (%)	일반	0.5	목표	108	116	116	116	116	(개최횟수/12)*100	심의 공문 및 의결서
			실적	125	116					
수급자 사후관리(건)	일반	0.5	목표	100	100	100	100	100	(확인조사 기간 내 정비 완료 건수 / 정비대상 건수) *100	보건복지부 사회보장 정보시스템 (행복e음) 자료연계
			실적	100	100					

< 성과지표별 목표치 설정 근거 >

- 지방생활보장위원회(소위원회포함) 운영 실적
  - 최근 3년간 추진 실적 반영하여 목표치 설정
- 수급자 사후관리
  - 최근 3년간 추진 실적 반영하여 목표치 설정

**정책사업목표**

민·관 협력 복지전달체계를 통한 찾아가는 보건복지서비스 활성화  
위기가구 발굴 협력 체계 강화 및 맞춤형 서비스 연계로 복지 체감도 향상

**(1) 주요내용**

- 맞춤형복지팀 전문인력 배치 및 역량강화로 찾아가는 보건복지서비스 강화
- 전문 통합사례관리 추진 및 지역사회복지 자원 발굴·연계 관리
- 1인 위기 가정 사회적 관계망 형성 및 강화로 촘촘한 지역안전망 구축

**(2) 성과지표 및 목표치 설정**

< 성과지표별 목표치 설정 >

성과지표(단위)	지표 유형	가중치	실적 및 목표치					측정산식 또는 측정방법	자료수집 방법/출처	
			구분	22	23	24	25			26
복지사각지대 위기가정 발굴로 취약계층 보호 강화 (%)	일반	1	목표	100	80	80	80	80	(신규발굴 가구수 / 전년도 사례관리 가구수)*100	보건복지부 사회보장정보시스템 (차세대 행복e음) 사례관리 자료
			실적	100	80					

< 성과지표별 목표치 설정 근거 >

- 복지사각지대 위기가정 발굴로 취약계층 보호 강화
  - 최근 2년 추진 실적 반영하여 목표치 설정

**정책사업목표**

주거가 불안정한 저소득층 등 취약계층의 주거비 부담을 완화  
저소득층 맞춤형 의료서비스 지원 및 자활능력 배양, 근로기회  
제공을 통해 저소득층 생활안정에 기여

**(1) 주요내용**

- 기준 중위소득 45%이하인 임차관계에 있는 수급자를 대상으로 실제 임차료를 근거로 지역별 기준 임대료, 가구원 수, 소득수준에 따라 매달 현금 차등 지원
- 국민기초생활보장법에 의한 저소득층에게 자활을 위한 근로기회 제공
- 희망, 내일키움통장사업 등 각종 자산형성지원사업 추진
- 의료급여 일수 연장 및 선택병원 승인, 중증 및 희귀난치성 질환자 산정특례 등록 지원 등
- 장애인 보조기기 지원, 건강생활 유지비 및 요양비 등 지원

**(2) 성과지표 및 목표치 설정**

< 성과지표별 목표치 설정 >

성과지표(단위)	지표 유형	가중치	실적 및 목표치					측정산식 또는 측정방법	자료수집 방법/출처	
			구분	22	23	24	25			26
자활근로참여자의 탈수급 및 취창업율 (자활참여자성공율)(%)	일반	1	목표	45	45	45	45	45	(탈수급자 및 취창업자수 / 자활사업 참여 생계급여 수급자)*100	행복e음, 정부합동평가 (VPS)
			실적	42.4	45					

< 성과지표별 목표치 설정 근거 >

- 자활근로참여자의탈수급및취창업율(자활참여자성공율)
  - 과거 3년 평균치 반영하여 목표치 설정

정책사업목표

저소득층 생계안정을 위한 맞춤형 통합조사

(1) 주요내용

- 국민의 기본생활을 보장하는 맞춤형 사회보장급여 연계
- 사회보장정보시스템의 84개 공적 자료 적용으로 조사에 대한 객관성 확보

(2) 성과지표 및 목표치 설정

< 성과지표별 목표치 설정 >

성과지표(단위)	지표 유형	가중치	실적 및 목표치					측정산식 또는 측정방법	자료수집 방법/출처	
			구분	22	23	24	25			26
복지대상자 사회보장급여 신청 처리 기간 단축률(%)	일반	1	목표	93	93	93	93	93	(처리기한 단축 건수 / 접수 처리 건수)*100	서울행정 민원처리 결과
			실적	93.8	93					

< 성과지표별 목표치 설정 근거 >

- 복지대상자 사회보장급여 신청 처리 기간 단축률
  - 최근 3년간 추진실적을 바탕으로 목표 설정



단위사업

국민기초생활 수급자지원

□ 목적 및 주요내용

○ 목적

기초생활보장을 위한 최저생계비 지원으로 삶의 질 향상

○ 주요내용

- [국민기초생활보장법] 생계급여, 해산급여, 장제급여, 교육급여
- [양곡관리법] 정부양곡 택배비 지원
- [긴급복지지원법] 긴급복지 지원금

□ 관련 예산사업 내역

(단위:개, 백만원)

사업명	회계구분	'22결산	'23예산	'24예산	비고 (세부사업수)
국민기초생활 수급자지원	일반회계	35,138	39,818	47,501	7
기초생활보장사업 추진		16	30	32	
생계급여 일반(국비)		31,237	35,667	42,553	
생계급여 시설수급자(국비)		1,914	2,056	2,391	
해산장제급여(국비)		222	204	218	
교육급여		25	29	30	
정부양곡관리비(국비)		208	195	193	
긴급복지(국비)		1,516	1,638	2,084	

□ 관련 예산사업 개요

사업명	기초생활보장사업 추진
사업내용	서식 제작 등 기초생활보장사업에 필요한 일반운영비, 여비
사업기간	2024년01월01일 ~ 2028년12월31일
지원형태	직접수행
지원조건	구비100%
시행주체	구

사업명	생계급여 일반(국비)
사업내용	일상생활에 기본적으로 필요한 물품을 지급(생계비)하는 경비로서 가구원수와 소득인정액에 따라 차등 지원 $\text{가구별 생계급여액} = \text{현금급여기준액} - \text{가구의 소득인정액}$ 국민기초생활보장사업안내 현금급여 기준표에 의함
사업기간	2024년01월01일 ~ 2028년12월31일
지원형태	직접수행
지원조건	국비90% 시비7% 구비3%
시행주체	구

사업명	생계급여 시설수급자(국비)
사업내용	시설수급자 생계비 지원
사업기간	2024년01월01일 ~ 2028년12월31일
지원형태	직접수행
지원조건	국비90% 시비10%
시행주체	구

사업명	해산장제급여(국비)
사업내용	- 해산급여 1인당 700,000원 × 연 21건 = 14,700,000원 - 장제급여 1구당 800,000원 × 연 270건 = 216,000,000원
사업기간	2024년01월01일 ~ 2028년12월31일
지원형태	직접수행
지원조건	국비90% 시비7% 구비3%
시행주체	구

사업명	교육급여
사업내용	- 교육활동지원비 / 연1회 : (초등학생) 415,000원 (중학생) 589,000원 (고등학생) 654,000원 - 교과서대 : 해당 학년의 정규 교육 과정에 편성된 교과목의 교과서 전체 - 입학금, 수업료 : 학교장 고지 전액지원(학교급지별로 상이할수 있음)
사업기간	2024년01월01일 ~ 2028년12월31일
지원형태	기타
지원조건	구비100%
시행주체	교육청

사업명	정부양곡관리비(국비)
사업내용	배송비 지원기준(2022, 2023년도 동일) (기본배송) 10kg/포 2,800원 (추가배송) 10kg/포 1,400원
사업기간	2024년01월01일 ~ 2028년12월31일
지원형태	직접수행
지원조건	국비100%
시행주체	구

사업명	긴급복지(국비)
사업내용	- 생계지원 : 1인 지원(583천원) 기준이며 가구원수에 따라 지원액 결정 - 의료지원 : 3,000천원 범위 내에서 비급여부분 지원 - 주거지원 : 1~2인 387천원으로 가구원수 및 임대차계약 금액에 따라 지원액 결정 - 기타지원 : 난방, 해산, 시설이용, 전기요금 등
사업기간	2024년01월01일 ~ 2028년12월31일
지원형태	직접수행
지원조건	국비80% 시비10% 구비10%
시행주체	구

단위사업

희망복지지원

□ 목적 및 주요내용

○ 목적

희망복지지원단의 통합사례관리 대상자 발굴에서 종결까지 사례관리 진행에 필요한 운영비 및 사례사업비 지원

○ 주요내용

- 통합사례관리
- 읍면동 맞춤형 통합서비스 지원 사업
- 1인가구 모바일 안심케어 서비스
- 희망복지지원단 운영
- 솔루션위원회 운영지원

□ 관련 예산사업 내역

(단위:개, 백만원)

사업명	회계구분	'22결산	'23예산	'24예산	비고 (세부사업수)
희망복지지원	일반회계	3,133	3,282	3,430	11
희망복지지원단 운영(시비)		6	6	6	
희망복지지원단운영		3	4	6	
통합사례관리지원(국비)		14	15	15	
통합사례관리사 대체 인력 지원		0	0	29	
읍면동 맞춤형 통합서비스 지원(국비)		97	118	118	
지역사회서비스투자사업(국비)		2,860	2,946	3,045	
어려운 구민 위문		104	130	132	
서비스 연계 지원		6	8	7	
솔루션위원회 운영지원(시비)		8	8	8	
청년마음건강지원사업(국비)		35	35	30	
고독사 예방 및 관리 시범사업		0	13	35	

□ 관련 예산사업 개요

사업명	희망복지지원단 운영(시비)
사업내용	희망복지지원단 운영비-희망복지운영 활성화
사업기간	2024년01월01일 ~ 2028년12월31일
지원형태	직접수행
지원조건	시비50% 구비50%
시행주체	구

사업명	희망복지지원단운영
사업내용	희망복지지원단 운영비-희망복지운영 활성화
사업기간	2024년01월01일 ~ 2028년12월31일
지원형태	직접수행
지원조건	구비100%
시행주체	구

사업명	통합사례관리지원(국비)
사업내용	- 사례관리사업비: 수급자 및 차상위, 긴급지원 의료지원 대상자를 제외한 진단비와 치료비, 생활지원비 자활(취업) 기타 사업비 등 - 사례관리사업 운영비
사업기간	2024년01월01일 ~ 2028년12월31일
지원형태	직접수행
지원조건	국비50% 시비25% 구비25%
시행주체	구, 동

사업명	통합사례관리사 대체 인력 지원
사업내용	희망복지지원단 운영을 위한 통합사례관리사 육아휴직자 대체인력 기간제 인부임 (2024. 1. 1. ~ 2024. 10.31.)
사업기간	2024년01월01일 ~ 2024년12월31일
지원형태	직접수행
지원조건	균특: 50% 시비: 25% 구비: 25%
시행주체	대덕구 희망복지지원단

사업명	읍면동 맞춤형 통합서비스 지원(국비)
사업내용	- 사례관리사업비 : 수급자 및 차상위, 긴급지원 의료지원 대상자를 제외한 진단비와 치료비, 생활지원비 자활(취업) 기타 사업비 등 사례관리사업 운영비 - 사례관리 교육훈련비
사업기간	2024년01월01일 ~ 2028년12월31일
지원형태	직접수행
지원조건	국비70% 시비15% 구비15%
시행주체	구, 동

사업명	지역사회서비스투자사업(국비)
사업내용	대덕구 관내에 거주하는 지역주민들을 대상으로 가구별 특성과 수요에 부합하는 24개 지역사회서비스 투자사업(바우처)을 실시함으로써 지역주민이 체감하고 만족하는 사회서비스를 제공함.
사업기간	2024년01월01일 ~ 2028년12월31일
지원형태	직접수행
지원조건	기초생활수급자, 차상위~중위소득 140% (일부 아동분야 서비스 120%이하, 일부 장애인분야 서비스소득기준없음) 기준보조율: 균특70%, 시비15%, 구비15%
시행주체	구
사업명	어려운 구민 위문
사업내용	설 추석 명절 어려운 구민 위문품(상품권 2만원) 지급
사업기간	2024년01월01일 ~ 2028년12월31일
지원형태	직접수행
지원조건	구비100%
시행주체	구
사업명	서비스 연계 지원
사업내용	어려운 이웃돕기 감사서한문 발송, 서비스연계 홍보물 제작, 어려운 이웃 후원 감사패, 행복나눔 기부자의 벽 수선 등
사업기간	2024년01월01일 ~ 2028년12월31일
지원형태	직접수행
지원조건	구비100%
시행주체	구
사업명	솔루션위원회 운영지원(시비)
사업내용	- 복합 위기사례에 대한 전문적 개입 및 슈퍼비전 제공을 위한 솔루션위원회 운영 - 전문적인 개입지원 후 지속적인 사후 모니터링을 통한 맞춤형복지 실현
사업기간	2024년01월01일 ~ 2028년12월31일
지원형태	직접수행
지원조건	시비 100%
시행주체	구
사업명	청년마음건강지원사업(국비)
사업내용	청년의 우울, 불안, 강박 등 심리정서적인 문제 해결능력을 키울 수 있도록 전문적인 심리상담 서비스 제공
사업기간	2024년01월01일 ~ 2028년12월31일
지원형태	직접수행
지원조건	만 19세 이상 만 34세 이하, 소득기준 없음 / 기준보조율: 균특70%, 시비15%, 구비 15%
시행주체	구
사업명	고독사 예방 및 관리 시범사업
사업내용	○ 사업목적 : 1인 가구 증가에 따른 고독사 예방 및 사회안전망 구축 ○ 사업대상 : 관내 고위험 1인 가구(저소득 및 50~64세 우선) ○ 사업내용 : 정보통신기술을 활용한 모바일 안부확인 시스템 구축·운영
사업기간	2024년01월01일 ~ 2028년12월31일
지원형태	직접수행
지원조건	관내 고위험 1인 가구(저소득 및 50~64세 우선) / 국비 25%, 시비 15%, 구비 60%
시행주체	구 희망복지지원단 및 동 맞춤형복지팀

**단위사업****저소득층 의료지원** **목적 및 주요내용** **목적**

노인, 신체적 장애, 한부모 가정 등 생활에 어려움을 겪고 있는 저소득 주민의 국민건강보험료 및 장기요양보험료 지원

 **주요내용**

저소득주민 국민건강보험료 지원

 **관련 예산사업 내역**

(단위:개, 백만원)

사업명	회계구분	'22결산	'23예산	'24예산	비고 (세부사업수)
저소득층 의료지원	일반회계	70	170	11	1
저소득주민국민건강보험료지원(시비)		70	170	11	

 **관련 예산사업 개요**

- 사업명 : 저소득주민국민건강보험료지원(시비)
- 사업내용 : 노인, 장애인, 국가유공자, 한부모가정, 조손가정 중 국민건강보험료 부과금액이 월 1만원 미만 세대의 건강보험료 및 요양보험료 지원
- 사업기간 : 2024년01월01일 ~ 2028년12월31일
- 지원형태 : 직접수행
- 지원조건 : 시비70%, 구비30%
- 시행주체 : 구

## 단위사업

## 저소득층 자활 지원

### □ 목적 및 주요내용

#### ○ 목적

- 국민기초생활보장법에 의한 저소득층에게 자활을 위한 근로기회 제공
- 자활기반을 조성, 저소득층의 자활촉진을 위한 기초능력 배양

#### ○ 주요내용

- 자활근로사업 추진
- 지역자활센터 운영 지원- 가사간병방문지원사업 추진
- 희망, 내일키움통장사업 추진

### □ 관련 예산사업 내역

(단위:개, 백만원)

사업명	회계구분	'22결산	'23예산	'24예산	비고 (세부사업수)
저소득층 자활 지원	일반회계	3,100	3,033	4,842	8
자활근로(국비)		2,333	2,349	2,650	
자활사례관리(국비)		30	31	31	
지역자활센터운영(국비)		369	384	404	
지역자활센터운영(시비)		18	18	19	
대덕구지역자활센터시설장비유지비		0	1	1	
지역자활센터운영비추가지원(시비)		139	60	53	
가사간병 방문도우미 사업(국비)		211	190	220	
자산형성지원사업		0	0	1,463	

### □ 관련 예산사업 개요

사업명	자활근로(국비)
사업내용	- 지자체직접사업 : 동 복지도우미, 사회복지시설도우미, 환경정비사업 실시 - 위탁사업 : 시장진입형 및 사회서비스형 자활근로 사업단 운영 - 자활사업 시행에 따른 운영비(인건비 포함) 및 재료 구입비 등
사업기간	2024년01월01일 ~ 2028년12월31일
지원형태	직접수행
지원조건	국비 90%, 시비 7%, 구비 3%
시행주체	구 및 대덕구지역자활센터
사업명	자활사례관리(국비)
사업내용	대덕구지역자활센터 자활사례관리사 급여, 4대보험료 등 지급
사업기간	2024년01월01일 ~ 2028년12월31일
지원형태	민간보조
지원조건	균특70%, 시30%
시행주체	대덕구지역자활센터

사업명	지역자활센터운영(국비)
사업내용	지역자활센터 종사자 인건비, 운영비, 프로그램 지원비 등의 경비
사업기간	2024년01월01일 ~ 2028년12월31일
지원형태	민간보조
지원조건	센터 운영비 : 국비70% 시비30%
시행주체	대덕구지역자활센터
사업명	지역자활센터운영(시비)
사업내용	지역자활센터 종사자에게 매월 종사자특별수당 100,000원, 정액급식비 5만원 지급
사업기간	2024년01월01일 ~ 2028년12월31일
지원형태	민간보조
지원조건	시비50%, 구비50%
시행주체	대덕구지역자활센터
사업명	대덕구지역자활센터시설장비유지비
사업내용	대덕구지역자활센터 건물유지비
사업기간	2024년01월01일 ~ 2028년12월31일
지원형태	직접수행
지원조건	구비 100%
시행주체	구
사업명	지역자활센터운영비추가지원(시비)
사업내용	노동자작업복 세탁소(덕구 클리닝) 운영비 지원
사업기간	2024년01월01일 ~ 2028년12월31일
지원형태	민간보조
지원조건	시비 100%
시행주체	대덕구지역자활센터
사업명	가사간병 방문도우미 사업(국비)
사업내용	저소득 장애인, 중증질환자, 소년·소녀가장 등 취약계층에게 필요한 무료간병·가사지원 등의 재가방문에 소요되는 경비
사업기간	2024년01월01일 ~ 2028년12월31일
지원형태	민간보조
지원조건	지역발전70% 시비30%
시행주체	대덕구지역자활센터
사업명	자산형성지원사업
사업내용	- 희망키움통장1,2, 내일키움통장, 청년희망키움통장, 청년저축계좌, 희망저축계좌1,2, 청년내일저축계좌(차상위이하, 차상위초과) - 가입자에게 근로소득장려금 지원(사업별 금액상이)
사업기간	2024년01월01일 ~ 2028년12월31일
지원형태	직접수행
지원조건	통장사업별 상이(3년 만기, 탈수급, 자립역량교육 이수, 자금사용계획서 제출 등) 국비 90%, 시비 7%, 구비 3%
시행주체	구



**단위사업**

**저소득층 의료급여지원**

목적 및 주요내용

목적

- 저소득주민의 보건수준 향상을 위한 의료급여 서비스 제공

주요내용

- 장애인보장구 구입비용 지원
- 건강생활유지비 잔액 지급
- 요양비 지원
- 본인부담금 보상금, 초과금 지원

관련 예산사업 내역

(단위:개, 백만원)

사업명	회계구분	'22결산	'23예산	'24예산	비고 (세부사업수)
저소득층 의료급여지원	의료급여기금 운영특별회계	545	680	644	4
의료급여진료비(국비)		518	633	585	
의료급여관리사 여비(국비)		8	9	9	
의료급여 행정경비(국비)		5	8	8	
재가의료급여시범사업(국비)		14	30	41	

관련 예산사업 개요

사업명	의료급여진료비(국비)
사업내용	- 본인부담금 보상금, 초과금, 상한제 지급 - 요양비 지급 : 가정산소치료, 당뇨병 소모성 재료, 인공호흡기 대여 등 - 장애인보조기기 구입비용 지원 : 보조기기 실구입가(초과시 기준액이내)
사업기간	2024년01월01일 ~ 2028년12월31일
지원형태	직접수행
지원조건	국비80%, 시비20%
시행주체	구

사업명	의료급여관리사 여비(국비)
사업내용	의료급여관리사 여비(3인) 지원
사업기간	2024년01월01일 ~ 2028년12월31일
지원형태	직접수행
지원조건	국비80%, 시비20%
시행주체	구

사업명	의료급여 행정경비(국비)
사업내용	-의료급여업무추진 행정비
사업기간	2024년01월01일 ~ 2028년12월31일
지원형태	직접수행
지원조건	국비80%, 시비20%
시행주체	구

사업명	재가의료급여시범사업(국비)
사업내용	대상자 욕구 및 필요도에 따라 재가생활에 필요한 서비스 제공 - (필수급여) : 의료·돌봄·식사·이동지원 - (선택급여) : 주거·안전관리 - (부가급여) : 가전가구, 복지용구 등 지원
사업기간	2024년01월01일 ~ 2028년12월31일
지원형태	직접수행
지원조건	국비80% 시비20%
시행주체	구

**단위사업**

**저소득층 주거급여 지원**

목적 및 주요내용

목적

주거가 불안정한 저소득층 등 취약계층의 주거비 부담을 완화하고 양질의 주거수준 확보

주요내용

주거급여(임차급여 및 수선유지급여) 지원

관련 예산사업 내역

(단위:개, 백만원)

사업명	회계구분	'22결산	'23예산	'24예산	비고 (세부사업수)
저소득층 주거급여 지원	일반회계	9,477	11,254	11,704	3
주거급여(국비)		9,474	11,249	11,695	
대덕구 임대주택		3	5	5	
이사비 지원사업		0	0	4	

관련 예산사업 개요

사업명	주거급여(국비)
사업내용	- 주거(임차)급여는 소득인정액, 해당 세대의 임차관계와 가구원 수에 따라 차등지급 2024년도 기준임대료(지급 가능한 최대금액): 1인 216천원, 2인 240천원, 3인 287천원, 4인 333천원, 5인 344천원, 6인 406천원 등 - 주거(수선유지)급여는 자가소유를 대상으로 주택노후도에 따른 주택 개보수 지원
사업기간	2024년01월01일 ~ 2028년12월31일
지원형태	직접수행
지원조건	국비90% 시비7% 구비3%
시행주체	구
사업명	대덕구 임대주택
사업내용	임대주택의 시설물 유지관리 및 1층 공공 건강증진시설의 재산유지 관리비, 공공운영비 지원
사업기간	2024년01월01일 ~ 2028년12월31일
지원형태	기타
지원조건	구비100%
시행주체	구
사업명	이사비 지원사업
사업내용	지원대상자 주거이전 시 이주비 40만원 지원
사업기간	2024년01월01일 ~ 2024년12월31일
지원형태	직접수행
지원조건	국비 50%, 시비 50%
시행주체	구

단위사업

복지정책종합지원

□ 목적 및 주요내용

○ 목적

모집된 기부식품 등을 저소득층에 지원함으로써 사회복지증진에 기여

○ 주요내용

지역 내 식품 등 나눔 네트워크 구축 및 홍보를 통한 기부 식품 등의 모집, 관리, 배분

□ 관련 예산사업 내역

(단위:개, 백만원)

사업명	회계구분	'22결산	'23예산	'24예산	비고 (세부사업수)
복지정책종합지원	일반회계	105	112	114	2
복지대상 및 통합조사 지원		6	13	8	
푸드마켓지원(시비)		99	99	105	

□ 관련 예산사업 개요

사업명	복지대상 및 통합조사 지원
사업내용	통합조사관리 출장여비, 특근급식비
사업기간	2024년01월01일 ~ 2028년12월31일
지원형태	직접수행
지원조건	구비100%
시행주체	구

사업명	푸드마켓지원(시비)
사업내용	푸드마켓 운영에 소요되는 운영비(인건비, 시설유지비, 임차관리비) 지원
사업기간	2024년01월01일 ~ 2028년12월31일
지원형태	민간보조
지원조건	시비70% 구비 30%
시행주체	SW복지재단



# 노 인 장 애 인 과



<b>전략목표</b>	선진 복지행정 구현을 위한 특성별·계층별 맞춤형 종합복지서비스 추진
<b>[소관부서]</b>	노인장애인과

## 1. 기본방향

- 욕구에 부응하는 고령친화적 사회환경 조성 및 질높은 복지서비스 제공
- 장애인 삶의 질 향상을 위한 생활안정 지원 및 사회참여 유도
- 다양한 욕구에 대응한 복지 강화 및 일과 복지를 연계한 서비스 제공

< 정책사업목표 현황 >

(단위:개, 백만원)

정책사업목표	성과 지표수	단위 사업수	예산액
장애인의 사회경제적 자립지원 및 장애인 일자리 창출 도모, 사회활동이 어려운 장애인에게 활동보조 서비스 제공 확대	3	2	60,349
건전한 시설운영으로 사회복지시설의 안정적 기반 구축	1	1	1,718
노숙인 복지시설 지원을 통한 노숙인의 재활과 자립 기반 구축	1	2	1,804

## 2. 조직 및 인력현황

(단위 : 명)

부서명	정원				현원	계단위 직제명
	계	4급이상	5급	6급이하		
계	17	0	1	16	17	
노인장애인과	17	0	1	16	17	노인정책팀, 노인사업팀, 장애인복지팀, 복지시설팀

## 3. 예산현황

(단위 : 백만원, %)

구분	예산액		전년도예산액		비교증감	
	예산액	구성비	예산액	구성비	증감률	증감률
계	180,360	100.00 %	164,134	100.00 %	16,227	9.89%
정책사업	180,197	99.91 %	163,945	99.89 %	16,252	9.91%
행정운영경비	163	0.09 %	189	0.11 %	△26	△13.58%
인력운영비	144	0.08 %	167	0.10 %	△24	△14.21%
기본경비	20	0.01 %	21	0.01 %	△2	△8.61%
재무활동	0	0.00 %	0	0.00 %	0	0.00%



정책사업목표

노인복지서비스 제고로 건강하고 활기찬 노후생활 지원

(1) 주요내용

- 노인의 생활안정 지원
- 노인의 사회참여 확대
- 노인복지기금사업 추진

(2) 성과지표 및 목표치 설정

< 성과지표별 목표치 설정 >

성과지표(단위)	지표 유형	가중치	실적 및 목표치					측정산식 또는 측정방법	자료수집 방법/출처	
			구분	22	23	24	25			26
기초연금 지원율(%)	일반	0.2	목표	100	100	100	100	100	기초연금 수급자 / 대덕구 노인인구수*100	사회복지통합 관리망 전산확인 및 주민등록인구 현황 자료 확인
			실적	105	105					
노인 돌봄서비스 지원율(%)	핵심	0.3	목표	95	95	95	95	95	실적/목표*100	예산집행내역 및 서비스만족도
			실적	100	100					
어르신 사회활동 지원 사업 참여율(참여자수)(%)	핵심	0.3	목표	98	98	100	100	100	노인일자리 누적참여자수 / 목표량*100	노인일자리 업무시스템
			실적	108	108					
노인복지시설 운영 지원율(%)	일반	0.2	목표	90	90	95	95	95	실적/목표*100	지출결의서, 계획서, 지도점검결과 보고서, 전산출력물 (새울행정시스템)
			실적	99	99					

< 성과지표별 목표치 설정 근거 >

- 기초연금 지원율
  - 대덕구 노인인구 수 대비 기초연금 수급자 70%달성 여부 (목표치는 최근 3년 실적치 반영하여 100으로 기준함)
- 노인 돌봄서비스 지원율
  - 예산의 적정집행 여부 및 서비스 만족도
- 어르신 사회활동 지원사업 참여율(참여자수)
  - 최근 3년간 노인일자리 실적치(누적참여자수/목표량\*100)를 반영하여 목표치 설정
- 노인복지시설 운영 지원율
  - 최근 3년간 운영지원(보조금 적정 교부 및 지도점검) 실적치를 반영하여 목표치 설정

**정책사업목표**

**장애인의 사회경제적 자립지원 및 장애인 일자리 창출 도모, 사회활동이 어려운 장애인에게 활동보조 서비스 제공 확대**

**(1) 주요내용**

- 장애인생활안정 및 장애아동가족지원
- 장애에 대한 인식개선 및 사회활동 참여기회 제공
- 활동지원 제공으로 자기결정에 의한 자립생활 지원
- 일자리 제공을 통한 장애인의 행복추구 여건 조성
- 장애인복지시설 지원 및 지도점검으로 인권향상

**(2) 성과지표 및 목표치 설정**

< 성과지표별 목표치 설정 >

성과지표(단위)	지표 유형	가중치	실적 및 목표치					측정산식 또는 측정방법	자료수집 방법/출처	
			구분	22	23	24	25			26
장애인 일자리 제공실적 (명)	핵심	0.3	목표	120	120	125	130	135	일자리 참여인원 수	월별 지원내역
			실적	157	152					
장애인연금 신규 수급자 발굴 실적(%)	핵심	0.4	목표	55	55	70	70	70	(장애인연금 당해년도 책정 건수 / 장애인연금 전년도 책정 건수)*100	행복이음 (복지대상자 조건검색)
			실적	79	106					
장애인활동지원 시추가지원 지원율(%)	일반	0.3	목표	0	30	30	30	30	(장애인활동지원 시추가 수급자 수 / 장애인활동지원 전체 수급자 수)*100	행복이음 (바우처대상자 현황)
			실적	0	40					

< 성과지표별 목표치 설정 근거 >

- 장애인 일자리 제공실적
  - 장애인행정도우미 등 125명 지원
- 장애인연금 신규 수급자 발굴 실적
  - 장애인연금 신규 수급자 책정 건수 반영하여 목표 설정
- 장애인활동지원 시추가지원 지원율
  - 장애인활동지원 전체 및 시추가 수급자 수 반영하여 목표 설정

**정책사업목표**

**건전한 시설운영으로 사회복지시설의 안정적 기반 구축**

**(1) 주요내용**

- 사회복지생활시설 위문
- 사회복지시설 사회복지무요원 지원

**(2) 성과지표 및 목표치 설정**

< 성과지표별 목표치 설정 >

성과지표(단위)	지표 유형	가중치	실적 및 목표치					측정산식 또는 측정방법	자료수집 방법/출처	
			구분	22	23	24	25			26
사회복지시설 운영지원율 (%)	핵심	1	목표	90	90	90	90	90	{(운영비지원액/예산액)*100}	지출결의서, 계획서, 지도점검결과 보고서
			실적	96	91					

< 성과지표별 목표치 설정 근거 >

- 사회복지시설 운영지원율
  - 최근 3년간 실적치의 평균을 반영하여 목표치 설정

정책사업목표

노숙인 복지시설 지원을 통한 노숙인의 재활과 자립 기반 구축

(1) 주요내용

○ 노숙인 재활시설 운영 지원

(2) 성과지표 및 목표치 설정

< 성과지표별 목표치 설정 >

성과지표(단위)	지표 유형	가중치	실적 및 목표치					측정산식 또는 측정방법	자료수집 방법/출처	
			구분	22	23	24	25			26
노숙인시설 운영지원율 (%)	핵심	1	목표	95	95	96	96	96	{(운영비지원액/예산액)*60}+ {(점검횟수/점검목표횟수)*40}	운영비 지급결의, 점검계획 및 점검결과보고
			실적	98	100					

< 성과지표별 목표치 설정 근거 >

○ 노숙인시설 운영지원율

- 최근 3년간 실적치의 평균을 반영하여 목표치 설정

단위사업

저소득층 노인 지원

□ 목적 및 주요내용

○ 목적

복지수요에 부응하는 고령친화적 사회환경 조성

○ 주요내용

- 기초연금지원
- 노인돌봄종합서비스
- 저소득노인생활안정지원
- 장수축하금지원
- 노인급식도우미지원
- 노인일자리 및 사회활동 지원 확대
- 노인돌봄기본서비스
- 시니어클럽운영
- 시니어리더십양성교육프로그램운영
- 재가시설등급외차지원

□ 관련 예산사업 내역

(단위:개, 백만원)

사업명	회계구분	'22결산	'23예산	'24예산	비고 (세부사업수)
저소득층 노인 지원	일반회계	93,529	101,540	111,566	17
노인건강진단비 지원(시비)		1	2	2	
경로식당 무료급식 지원(시비)		384	374	374	
경로식당 급식도우미 지원(시비)		207	217	223	
경로식당 영양사 지원(시비)		35	37	39	
저소득재가노인 식사배달(시비)		230	240	240	
기초연금 지급(국비)		73,581	81,094	89,069	
노인일자리 및 사회활동지원 확대(국비)		13,718	13,389	13,951	
노인맞춤돌봄서비스(국비)		4,247	4,727	5,996	
독거노인중증장애인 응급안전알림서비스(국비)		502	493	613	
노인업무추진		133	83	79	
재가시설등급외차지원(시비)		136	150	123	
시니어클럽운영(시비)		317	331	352	
노인일자리 활성화 사업(시비)		0	0	50	
노인맞춤돌봄서비스사업지원(시비)		27	81	95	
독거노인중증장애인 응급안전알림서비스사업지원(시비)		11	22	22	
지역봉사지도원활동비(시비)		0	300	310	
재가노인시설운영비지원(시비)		0	0	30	

□ 관련 예산사업 개요

사업명	노인건강진단비 지원(시비)
사업내용	건강검진을 통해 건강증진 도모
사업기간	2024년01월01일 ~ 2028년12월31일
지원형태	직접수행
지원조건	시비50%, 구비50%
시행주체	구

사업명	경로식당 무료급식 지원(시비)
사업내용	결식우려가 있는 저소득층 노인들에게 무료로 식사 지원
사업기간	2024년01월01일 ~ 2028년12월31일
지원형태	민간보조
지원조건	시비75%, 구비25%
시행주체	대덕구노인종합복지관, 중리종합사회복지관, 법동종합사회복지관, 대덕종합사회복지관

사업명	경로식당 급식도우미 지원(시비)
사업내용	경로식당 무료 급식소에서 식사준비, 배식, 위생관리 등을 위한 인력 지원
사업기간	2024년01월01일 ~ 2028년12월31일
지원형태	민간보조
지원조건	시비 100%
시행주체	대덕구노인종합복지관, 중리종합사회복지관, 법동종합사회복지관, 대덕종합사회복지관

사업명	경로식당 영양사 지원(시비)
사업내용	경로식당 무료급식소(집단급식소) 운영을 위한 영양사 채용 비용 지원
사업기간	2024년01월01일 ~ 2028년12월31일
지원형태	민간보조
지원조건	영양사를 채용하지 못한 경로식당 무료급식소 운영 기관 시비 100%
시행주체	중리종합사회복지관, 법동종합사회복지관

사업명	저소득재가노인 식사배달(시비)
사업내용	거동이 불편하고 결식우려가 있는 저소득층 노인들의 급식 제공
사업기간	2024년01월01일 ~ 2028년12월31일
지원형태	민간보조
지원조건	시비75%, 구비25%
시행주체	대덕구노인종합복지관, 중리·법동·대전·대덕종합사회복지관

사업명	기초연금 지급(국비)
사업내용	65세이상 노인의 소득과 재산을 환산하여 소득인정액 기준이하에 해당하는 자에게 매월 25일 개인별 금융계좌에 입금(2008년부터 기초노령연금제도 시행, 2014.7월 기초연금 시행)
사업기간	2024년01월01일 ~ 2028년12월31일
지원형태	직접수행
지원조건	소득과 재산을 환산하여 소득인정액 기준이하에 해당되면 연금 지급 (국80%, 시 12%, 구8%)
시행주체	구
사업명	노인일자리 및 사회활동지원 확대(국비)
사업내용	- 지역사회 발전 및 개발에 공헌, 봉사하는 공익활동 외 시장형(취창업) 사업 추진 - 사업 참여자 선발 및 관리, 활동비 등 보조금 지급 및 관리 - 사업 위탁 수행기관 선정 및 관리
사업기간	2024년01월01일 ~ 2028년12월31일
지원형태	민간보조
지원조건	- 참여자 및 수행기관 공고 후 지정, 선발 - 공익활동 사업은 만65세 이상 기초연금수급권자로 제한 ※ 단, 취업·창업형 및 인력파견형은 만60세 이상 노인도 참여 가능 - 국비 50%, 시비 50%
시행주체	구(동), 민간위탁수행기관
사업명	노인맞춤돌봄서비스(국비)
사업내용	- 일상생활 영위가 어려운 취약계층 노인에게 안부확인, 일상생활 지원, 자원연계 등 욕구중심 맞춤형 서비스 제공 - 특화서비스 : 은둔형, 우울형 어르신에게 특화 서비스 제공
사업기간	2024년01월01일 ~ 2028년12월31일
지원형태	민간보조
지원조건	균특70% 시비30%
시행주체	대덕구노인종합복지관, 법동종합사회복지관, 대덕종합사회복지관
사업명	독거노인중증장애인응급안전알림서비스(국비)
사업내용	- 게이트웨이, 화재감지센서, 가스감지센서, 활동감지센서, 외출감지센서 설치 - 평상 시 장비 모니터링 및 응급상황 시 긴급 출동
사업기간	2024년01월01일 ~ 2028년12월31일
지원형태	민간보조
지원조건	거동 불편 독거노인 및 안전 확인이 필요한 자 (기금50%, 시비50%)
시행주체	대덕구노인종합복지관
사업명	노인업무추진
사업내용	노인복지업무 추진을 위한 업무추진비, 특근비, 여비 등의 경비
사업기간	2024년01월01일 ~ 2028년12월31일
지원형태	직접수행
지원조건	구비 100%
시행주체	구

사업명	재가시설등급외자지원(시비)
사업내용	재가노인지원서비스센터(대전가톨릭노인복지센터) 장기요양보험 등급외자 100명
사업기간	2024년01월01일 ~ 2028년12월31일
지원형태	직접수행
지원조건	재가노인지원서비스센터(구 가정봉사원파견시설) 1시설 123,000천원 (시비100%)
시행주체	구
사업명	시니어클럽운영(시비)
사업내용	- 시니어클럽운영비(사업비, 인건비 등 운영비 지원 : 시100%) - 종사자특별수당 지원: 시50%, 구50% - 종사자정액급식비 지원: 시50%, 구50%
사업기간	2024년01월01일 ~ 2028년12월31일
지원형태	민간보조
지원조건	- 시니어클럽 운영비 지원 : 시100% - 종사자특별수당 지원: 시50%, 구50% - 종사자정액급식비 지원: 시50%, 구50%
시행주체	대덕구시니어클럽
사업명	노인일자리 활성화 사업(시비)
사업내용	아파트 유희시설 내 카페를 운영하여 질 높고 저렴한 커피, 음료 등을 제조 판매하여 수익을 창출하는 사업
사업기간	2024년01월01일 ~ 2025년12월31일
지원형태	민간보조
지원조건	시비 100%
시행주체	구
사업명	노인맞춤돌봄서비스사업지원(시비)
사업내용	-전담사회복지사 1인당 담당 생활지원사 평균 16명, 관리대상 어르신 250여명 -제공인력 : 생활지원사 201명
사업기간	2024년01월01일 ~ 2028년12월31일
지원형태	민간보조
지원조건	시비50% 구비50%
시행주체	노인종합복지관, 법동종합사회복지관, 대덕종합사회복지관
사업명	독거노인중증장애인응급안전알림서비스사업지원(시비)
사업내용	응급요원의 처우 개선을 위한 특별수당 및 급식비 지원
사업기간	2024년01월01일 ~ 2028년12월31일
지원형태	민간보조
지원조건	시비 50% 구비 50%
시행주체	노인종합복지관



사업명	지역봉사지도원활동비(시비)
사업내용	경로당 회원 교육·지도, 노인복지정책의 홍보 및 안내 등
사업기간	2024년01월01일 ~ 2028년12월31일
지원형태	민간보조
지원조건	시비50%, 구비50%
시행주체	(사)대한노인회 대덕구지회

사업명	재가노인시설운영비지원(시비)
사업내용	재가노인자원서비스센터(대전가톨릭노인복지센터) 장기요양보험 등급외자 100명
사업기간	2024년01월01일 ~ 2028년12월31일
지원형태	직접수행
지원조건	시비 100%
시행주체	구

**단위사업**

**노인복지시설 운영**

□ 목적 및 주요내용

○ 목적

노인복지시설에 대한 효율적 운영지원으로 노인의 건전한 여가활동 기틀 마련 및 노인복지 증진 도모

○ 주요내용

- 노인요양시설확충
- 경로당운영활성화사업
- 재가노인복지시설 운영
- 노인복지개인운영시설지원
- 재가노인지원서비스센터 종사자 정액급식비 지원
- 장기요양기관 환기시설 설치 지원
- 경로당운영비(난방비포함)
- 노인복지관운영
- 노인요양시설운영
- 사회복지법인 재가시설지원
- 노인복지시설 기능보강

□ 관련 예산사업 내역

(단위:개, 백만원)

사업명	회계구분	'22결산	'23예산	'24예산	비고 (세부사업수)
노인복지시설 운영	일반회계	3,476	4,483	4,760	27
경로당 운영비 지원(시비)		707	746	770	
경로당 부식비 지원(시비)		289	300	307	
경로당 운영비 지원		73	76	78	
노인단체지원		73	75	77	
경로당시설지원		460	707	590	
경로당운영활성화사업(시비)		61	67	66	
경로당운영활성화사업		38	108	86	
노인복지관운영지원(시비)		1,311	1,319	1,405	
노인복지관시설장비유지비		6	6	7	
재가노인복지시설 운영(시비)		7	7	7	
노인요양시설운영(시비)		9	11	9	
노인복지개인운영시설지원(시비)		5	5	6	
사회복지법인 재가시설지원(시비)		136	150	123	
청춘(노인)대학		0	7	8	
경로당 냉난방비 및 양곡비(국비)		172	261	308	
무더위 쉼터 지원(시비)		21	24	22	
재가노인지원서비스센터 종사자 정액급식비(시비)		4	4	4	
노인복지시설 기능보강(국비)		104	0	181	
경로당 급식 인력 지원(시비)		0	600	614	
노인복지관프로그램운영비(시비)		0	10	10	
장기요양기관 환기시설설치 지원사업		0	0	19	
와동25동경로당신축		0	0	30	
사회복지법인재가시설운영비지원(시비)		0	0	30	
재가노인시설 종사자 종합건강검진비 지원(시비)		0	0	1	
노인복지개인운영시설 종사자 종합건강검진비 지원(시비)		0	0	0	
노인복지개인운영시설 종사자 정액급식비		0	0	1	
노인종합복지관종사자 종합건강검진비		0	0	2	

□ 관련 예산사업 개요

사업명	경로당 운영비 지원(시비)
사업내용	경로당 1개소당 7단계(회원수) 차등 지급 예정 - 매월 평균 운영비(냉난방비 포함) 495천원 129개소 지원
사업기간	2024년01월01일 ~ 2028년12월31일
지원형태	민간보조
지원조건	- 운영비(냉난방비 포함) : 시 70%, 구 30%
시행주체	구
사업명	경로당 부식비 지원(시비)
사업내용	경로당 1개소당 7단계(회원수) 차등 지급 예정 - 매월 평균 부식비 200천원 지원 / 연 부식비 200,000천원
사업기간	2024년01월01일 ~ 2028년12월31일
지원형태	민간보조
지원조건	- 부식비 : 시 100%
시행주체	구
사업명	경로당 운영비 지원
사업내용	경로당 운영비 추가 지원
사업기간	2024년01월01일 ~ 2028년12월31일
지원형태	민간보조
지원조건	구비 100%
시행주체	구
사업명	노인단체지원
사업내용	구 노인지회 인건비, 운영비
사업기간	2024년01월01일 ~ 2028년12월31일
지원형태	민간보조
지원조건	구비 100%
시행주체	구
사업명	경로당시설지원
사업내용	노후된 경로당의 시설개보수 및 필요한 물품구입
사업기간	2024년01월01일 ~ 2028년12월31일
지원형태	직접수행
지원조건	구비100%
시행주체	구

사업명	경로당운영활성화사업(시비)
사업내용	경로당 이용 노인들의 여가시간을 활기차고 풍요롭게 하기위해 프로그램을 지원하는 사업
사업기간	2024년01월01일 ~ 2028년12월31일
지원형태	직접수행
지원조건	시비50%, 구비50%
시행주체	구
사업명	경로당운영활성화사업
사업내용	경로당 이용 노인들의 여가시간을 활기차고 풍요롭게 하기위해 프로그램을 지원하는 사업
사업기간	2024년01월01일 ~ 2028년12월31일
지원형태	직접수행
지원조건	구비100%
시행주체	구
사업명	노인복지관운영지원(시비)
사업내용	사회교육사업, 노인복지관시설 운영, 기능회복사업, 경로증진사업, 부업 및 기능교실 운영
사업기간	2024년01월01일 ~ 2028년12월31일
지원형태	민간보조
지원조건	운영비: 시비(분권)70% 구비30% 수당: 시비50% 구비50%
시행주체	노인종합복지관
사업명	노인복지관시설장비유지비
사업내용	노인종합복지관 건물유지비
사업기간	2024년01월01일 ~ 2028년12월31일
지원형태	민간보조
지원조건	구비 100%
시행주체	노인종합복지관
사업명	재가노인복지시설 운영(시비)
사업내용	재가노인복지시설 종사자특별수당(2008.07.01이전대상시설 및 이전 수당 지급대상자) - 가톨릭노인복지센터 - 대덕사랑노인복지센터
사업기간	2024년01월01일 ~ 2028년12월31일
지원형태	직접수행
지원조건	시비50% 구비50% (수당)
시행주체	구
사업명	노인요양시설운영(시비)
사업내용	2008.7.1 이전 지급 대상시설 및 지급 종사자에 한해 근무경력 및 자격증 유무에 따라 차등 지원(18만원)
사업기간	2024년01월01일 ~ 2028년12월31일
지원형태	직접수행
지원조건	시비50% 구비50% 종사자특별수당
시행주체	구

사업명	노인복지개인운영시설지원(시비)
사업내용	인건비 및 운영비 지원
사업기간	2024년01월01일 ~ 2028년12월31일
지원형태	직접수행
지원조건	인건비 : 생활지도원 1호봉 기본급의 50% (시비 :100%)
시행주체	구
사업명	사회복지법인 재가시설지원(시비)
사업내용	운영비 지원
사업기간	2024년01월01일 ~ 2028년12월31일
지원형태	직접수행
지원조건	재가노인지원서비스센터 1시설 150,000천원 (시비100%)
시행주체	구
사업명	청춘(노인)대학
사업내용	노인대학프로그램 운영(시사, 교양, 예절 등) 선진지 견학 : 1회 / 100명
사업기간	2024년01월01일 ~ 2028년12월31일
지원형태	민간보조
지원조건	구 100%
시행주체	대한노인회 대전광역시 대덕구지회
사업명	경로당 냉난방비 및 양곡비(국비)
사업내용	- 경로당 난방비 : 5개월(1,2,3,11,12월) 지출분 지급 - 경로당 냉방비 : 2개월(7-8) 사용분 지급 - 경로당 양곡비 : 연 8포
사업기간	2024년01월01일 ~ 2028년12월31일
지원형태	직접수행
지원조건	국비 50%, 시비 25%, 구비 25%
시행주체	구
사업명	무더위 쉼터 지원(시비)
사업내용	무더위 쉼터 냉방용품 등 지원
사업기간	2024년01월01일 ~ 2028년12월31일
지원형태	직접수행
지원조건	시비 100%
시행주체	구
사업명	재가노인지원서비스센터 종사자 정액급식비(시비)
사업내용	종사자 급식비 지원을 통한 사기 진작
사업기간	2024년01월01일 ~ 2028년12월31일
지원형태	민간보조
지원조건	시비 50%, 구비50%
시행주체	구

사업명	노인복지시설 기능보강(국비)
사업내용	노인의료복지시설 승강기 교체 등 기능보강
사업기간	2024년01월01일 ~ 2028년12월31일
지원형태	민간보조
지원조건	국비 50%, 시비 50%
시행주체	다비다의집

사업명	경로당 급식 인력 지원(시비)
사업내용	경로당별1명 급식 인력 지원 / 129개소
사업기간	2024년01월01일 ~ 2028년12월31일
지원형태	민간보조
지원조건	시비50%, 구비50%
시행주체	(사)대한노인회 대덕구지회

사업명	노인복지관프로그램운영비(시비)
사업내용	(기본사업) 일반상담 및 정보제공 사업, 전문상담 사업, 위기 및 취약노인 지원 사업, 지역사회 생활자원 연계 및 지원 사업, 건강생활지원 사업, 평생교육지원 사업, 취미여가지원 사업, 지역 자원개발 사업, 지역복지연계 사업, 사회참여지원사업, 노인권익증진 사업 등 프로그램 운영
사업기간	2024년01월01일 ~ 2028년12월31일
지원형태	민간보조
지원조건	시비 : 50%, 구비 : 50%
시행주체	대덕구 노인복지관

사업명	장기요양기관 환기시설 설치 지원사업
사업내용	공기순환기 설치 지원
사업기간	2024년01월01일 ~ 2024년12월31일
지원형태	민간보조
지원조건	국비 50%, 시비 50%
시행주체	대덕구 노인의료복지시설, 주야간보호시설

사업명	와동25통경로당신축
사업내용	와동25통경로당설계비
사업기간	2024년01월01일 ~ 2024년12월31일
지원형태	직접수행
지원조건	구비 100%
시행주체	구

사업명	사회복지법인재가시설운영비지원(시비)
사업내용	운영비 지원
사업기간	2024년01월01일 ~ 2028년12월31일
지원형태	직접수행
지원조건	시비 100%
시행주체	구

사업명	재가노인시설 종사자 종합건강검진비 지원(시비)
사업내용	재가노인복지시설 종사자 대상 종합건강검진비 지원
사업기간	2024년01월01일 ~ 2024년12월31일
지원형태	직접수행
지원조건	시비 100%
시행주체	구

사업명	노인복지개인운영시설 종사자 종합건강검진비 지원(시비)
사업내용	노인주거복지시설 종사자 대상 종합건강검진비 지원
사업기간	2024년01월01일 ~ 2024년12월31일
지원형태	직접수행
지원조건	시비 100%
시행주체	구

사업명	노인복지개인운영시설 종사자 정액급식비
사업내용	종사자 급식비 지원을 통한 사기 진작
사업기간	2024년01월01일 ~ 2024년12월31일
지원형태	직접수행
지원조건	시비 100%
시행주체	구

사업명	노인종합복지관종사자 종합건강검진비
사업내용	노인복지관 종사자 11명(종사자 23명 중 격년제 지원)에 대한 종사자 종합건강검진비 지원
사업기간	2024년01월01일 ~ 2028년12월31일
지원형태	민간보조
지원조건	시비100%
시행주체	대덕구노인종합복지관

**단위사업**

**저소득 장애인지원**

□ 목적 및 주요내용

○ 목적

- 장애인에 대한 생활안정 지원 및 사회참여 유도

○ 주요내용

- 장애인편익증진
- 장애인복지일자리 제공
- 장애인활동지원
- 저소득장애인진단비 및 검사비 지원
- 발달재활서비스 바우처 지원
- 발달장애인부모상담지원
- 장애인재활지원
- 장애인연금 및 장애(아동)수당 지원
- 장애인의료비
- 장애인보조기기교부
- 언어발달지원 바우처 지원
- 공공후견 비용지원

□ 관련 예산사업 내역

(단위:개, 백만원)

사업명	회계구분	'22결산	'23예산	'24예산	비고 (세부사업수)
저소득 장애인지원	일반회계	26,177	34,209	38,008	29
장애인편익증진		115	543	135	
장애인행사지원		15	22	18	
장애인 채용박람회		9	9	9	
장애아동 탁아방 운영(시비)		28	28	30	
지체장애인편의시설지원(시비)		60	67	104	
장애인 복지일자리 지원(국비)		647	688	758	
장애인 일반형일자리 지원(국비)		951	1,038	1,036	
장애인 시간제일자리 지원(국비)		173	202	208	
장애수당 기초(국비)		732	1,113	1,189	
장애수당 차상위 등(국비)		425	544	502	
장애인연금 급여 지급(국비)		6,421	6,793	6,815	
장애인연금 추가지원(시비)		276	292	293	
장애아동수당 추가지원(시비)		9	9	9	
장애인 활동지원(국비)		13,068	18,329	21,163	
장애인 활동지원 가산수당(국비)		72	239	294	
장애인 활동지원(시비)		1,405	1,499	1,532	
최중증장애인 24시간 활동지원(시비)		244	259	336	
발달재활서비스 바우처 지원(국비)		584	684	797	
언어발달지원 바우처 지원(국비)		7	9	11	
발달장애인 부모상담지원(국비)		7	13	17	
발달장애인 주간활동서비스지원(국비)		515	1,341	1,782	
최중증 발달장애인 주간활동 그룹형 지원(국비)		0	0	492	
발달장애인 방과후 활동서비스지원(국비)		172	266	277	
장애인의료비 지원(국비)		200	154	142	
장애인보조기기 교부(국비)		19	22	23	
저소득장애인 진단비 및 검사비 지원(국비)		8	9	8	
청각장애인 인공달팽이관 수술 및 교육 지원(시비)		10	19	15	
여성장애인 출산비용지원(국비)		5	7	6	
장애인가정 출산지원금 지원(시비)		0	10	5	



□ 관련 예산사업 개요

사업명	장애인편의증진
사업내용	<ul style="list-style-type: none"> <li>- 장애인복지신문구독료 지원 : 2종(230부/주간) / 장애인신문, 장애인복지신문 / 12,420천원</li> <li>- 장애인자동차 표지 인쇄 : 500천원</li> <li>- 장애인이송차량 운영비 지원(2개소) / 65,156천원</li> <li>- 장애인민원상담실 운영비 지원(1개소) / 26,538천원</li> <li>- 청각장애인영상전화기 통신료 등 : 1,600천원</li> <li>- 장애인 어울림 한마당 : 10,000천원</li> <li>- 장애인활동지원 및 주간활동위원회 참석수당 : 8,400천원</li> <li>- 장애인쉼터 조성공사 : 82,010천원</li> <li>- 장애인쉼터조성 물품구입 : 103,650원</li> <li>-지체장애인쉼터 운영지원 : 44,981원</li> </ul>
사업기간	2024년01월01일 ~ 2028년12월31일
지원형태	직접수행
지원조건	구비 100%
시행주체	구
사업명	장애인행사지원
사업내용	등록장애인과 그 보호자들을 대상으로 열리는 장애인의 날 기념행사, 나들이 행사 등 행사운영비지원 (보조사업자 : 지체장애인협회 대덕구지회, 시각장애인협회대덕구지회, 그루터기여성장애인협회, 농어인협회 대덕구지회, 공동리봉사회)
사업기간	2024년01월01일 ~ 2028년12월31일
지원형태	민간보조
지원조건	구비 100%
시행주체	대전지체장애인협회대덕구지회외 3개 단체
사업명	장애인 채용박람회
사업내용	장애인 채용 사업주와 구직 장애인과의 만남의 장 마련 / 구직상담 부스 운영 및 부대행사 추진 등
사업기간	2024년01월01일 ~ 2028년12월31일
지원형태	민간보조
지원조건	구비 100%
시행주체	구
사업명	장애아동 탁아방 운영(시비)
사업내용	<ul style="list-style-type: none"> <li>- 운영주체 : 1개소(대전종합사회복지관)</li> <li>- 이용대상 : 4~11세의 장애아동 (월 평균 40여명)</li> <li>- 교육내용 : 언어·물리·정서·재활치료 및 현장체험학습 등</li> </ul>
사업기간	2024년01월01일 ~ 2028년12월31일
지원형태	민간보조
지원조건	* 장애아동탁아방 운영비 지원 : 22,000천원 -시비 50%, 구비 50%
시행주체	대전종합사회복지관

사업명	지체장애인의 편의시설 지원(시비)
사업내용	편의시설 설치와 관련한 기술지원, 장애인 편의시설 설치 실태조사, 편의시설에 대한 인식개선 및 홍보, 교육, 장애인 편의시설 설치에 필요한 기술개발 및 도입
사업기간	2024년01월01일 ~ 2028년12월31일
지원형태	민간보조
지원조건	- 인건비 : 2인 - 사업비 : 편의시설 설치 기술지원 등을 위한 종합상황실 운영 및 그에 따른 제작비, 교육비, 기타 센터운영에 필요한 공공요금, 통신비 등 제비용 - 시비40% 구비60%
시행주체	지체장애인협회 대덕구지회
사업명	장애인 복지일자리 지원(국비)
사업내용	근무조건 : 주 14시간이내(월 56시간) - 관내 장애인 전용주차구역 단속 보조요원으로 계도 및 홍보활동에 필요한 인건비 및 부대비(운영비) - 건강카페, 우체국우편분류, 환경정화, 도서관사서보조 등 일자리 인건비 및 부대비
사업기간	2024년01월01일 ~ 2028년12월31일
지원형태	직접수행
지원조건	복지일자리사업(참여형, 특수교육복지연계형) 참여자 인건비 지급 국비50% 시비50%
시행주체	구
사업명	장애인 일반형일자리 지원(국비)
사업내용	장애인 일자리 창출을 위해 동 주민센터 및 사회복지과 복지도우미로서 장애인복지업무를 수행하며, 인건비(사회보험 포함)를 지원
사업기간	2024년01월01일 ~ 2028년12월31일
지원형태	직접수행
지원조건	일반형(전일제)일자리사업 참여자 인건비 지급 국비50% 시비50%
시행주체	구
사업명	장애인 시간제일자리 지원(국비)
사업내용	장애인 일자리 창출을 위해 동 주민센터 및 사회복지과 행도우미로서 장애인복지업무를 수행하며, 인건비(사회보험 포함)를 지원
사업기간	2024년01월01일 ~ 2028년12월31일
지원형태	직접수행
지원조건	일반형(시간제)일자리사업 참여자 인건비 지급 국비50% 시비50%
시행주체	구
사업명	장애수당 기초(국비)
사업내용	장애수당 (기초) - 국민기초생활수급자(생계급여, 의료급여 수급자) 중 경증(중전 3급~6급)장애인 : 월 60,000원 - 보장시설수급자(생계급여, 의료급여 수급자) 중 경증(중전 3급~6급)장애인 : 월 30,000원
사업기간	2024년01월01일 ~ 2028년12월31일
지원형태	직접수행
지원조건	매월 지급(기준일 20일) -국비70% 시비21%, 구비9%
시행주체	구

사업명	장애수당 차상위 등(국비)
사업내용	장애수당 (차상위등) - 차상위계층 중 경증(중전 3~6급)장애인 : 월 60천원 - 18세미만 등록 장애 아동 중 기초수급자, 차상위계층, 시설아동 : 월 30천원 ~ 220천원
사업기간	2024년01월01일 ~ 2028년12월31일
지원형태	직접수행
지원조건	매월 지급(기준일 20일) -국비70%, 시비21%, 구비9%
시행주체	구
사업명	장애인연금 급여 지급(국비)
사업내용	만18세이상 중증장애인에게 생활안정도모를 위해 지급 1) 기초수급자 : 65세미만-매월 기초,부가급여 403,180원지급, 65세이상-매월 부가급여 403,180원 지급 2) 차상위계층 : 65세미만-매월 기초,부가급여 393,180원지급, 65세이상-매월 부가급여 70,000원지급 3) 차상위초과 : 65세미만-매월 기초,부가급여 343,180원지급, 65세이상-매월 부가급여 40,000원지급
사업기간	2024년01월01일 ~ 2028년12월31일
지원형태	직접수행
지원조건	매월 지급(기준일 20일) -국비 70%, 시비30%
시행주체	구
사업명	장애인연금 추가지원(시비)
사업내용	장애인연금을 수령 중인 재가 수급자 중 「국민기초생활보장법」 제7조에 따른 생계·의료급여 수급자에게 매달 3만원씩 추가지원
사업기간	2024년01월01일 ~ 2028년12월31일
지원형태	직접수행
지원조건	매월 지급(기준일 20일) - 시비 100%
시행주체	구
사업명	장애아동수당 추가지원(시비)
사업내용	- 지급대상 : 18세 미만 기초생활수급 및 차상위 중증 장애아동 - 지급시기 : 매월 20일 - 지급액 : 월 20,000원
사업기간	2024년01월01일 ~ 2028년12월31일
지원형태	직접수행
지원조건	시비100%
시행주체	대덕구
사업명	장애인 활동지원(국비)
사업내용	- 대상자 : 만6세이상 만65세 미만 장애인 - 서비스 : 가사, 이동, 사회활동 보조 등 - 근거 : 장애인 활동지원에 관한 법률
사업기간	2024년01월01일 ~ 2028년12월31일
지원형태	민간보조
지원조건	국 70%, 시 30%
시행주체	구

사업명	장애인 활동지원 가산수당(국비)
사업내용	- 대상자 : 활동지원 수급자 중 인정점수 440점 이상인 자 - 서비스 : 활동보조 가산수당 지원 - 근 거 : 장애인 활동지원에 관한 법률
사업기간	2024년01월01일 ~ 2028년12월31일
지원형태	민간보조
지원조건	국 70%, 시 30%
시행주체	구
사업명	장애인 활동지원(시비)
사업내용	- 대상자 : 국고보조 활동지원사업 수급자 중 시간부족으로 어려움을 겪고 있는 자 - 서비스 : 활동보조 시 추가 지원 - 근 거 : 장애인 활동지원에 관한 법률
사업기간	2024년01월01일 ~ 2028년12월31일
지원형태	민간보조
지원조건	시 70%, 구 30%
시행주체	구
사업명	최중증장애인 24시간 활동지원(시비)
사업내용	최중증장애인의 24시간 활동지원 -1인당 산출기초: 16,140원(심야,공휴일)*8.5시간(부족시간)*365일*2명=100,000(천원)
사업기간	2024년01월01일 ~ 2028년12월31일
지원형태	민간보조
지원조건	- 최중증 독거 장애인 중 혼자서 거동 및 생활이 불가능한 와상, 호흡기 환자 - 시비100%
시행주체	구
사업명	발달재활서비스 바우처 지원(국비)
사업내용	- 대 상 : 만 18세 미만의 정신적·감각적 장애아동 중 소득기준 일정기준 이하 대상자 (단, 만6세미만 장애 미등록 아동은 서비스가 필요하다고 인정한 경우 지원 가능) - 장애유형 : 시각, 청각, 언어, 지적, 자폐성, 뇌병변 장애아동 / 중복 장애 인정 - 소득기준 : 전국가구평균소득 180% 이하(소득별 차등 지원) - 내 용 : 언어치료, 청능치료, 놀이치료, 미술치료, 심리치료 등
사업기간	2024년01월01일 ~ 2028년12월31일
지원형태	민간보조
지원조건	바우처 지원비용 - 1인 지원 : 170 ~ 250천원 차등지원 - 본인부담금 : 수급자 면제, 차상위계층 2만원, 최대 8만원 국비 :70%, 시비:30%
시행주체	구

사업명	언어발달지원 바우처 지원(국비)
사업내용	- 대 상 : 만12세 미만의 비장애아동 (한쪽 부모 및 조손가정의 한쪽 부모가 시각, 청각, 언어, 지적, 자폐성, 뇌병변 등록 장애인) - 소득기준 : 전국가구평균소득 120% 이하(소득별 차등지원) - 내 용 : 언어발달진단서비스, 언어치료, 청능치료, 언어재활서비스, 독서지도, 수화지도
사업기간	2024년01월01일 ~ 2028년12월31일
지원형태	민간보조
지원조건	바우처 지원비용 - 1인 지원 : 160 ~ 220천원 - 본인부담금 : 수급자 면제, 차상위계층 2만원, 최대 6만원 국비 70%, 시비 30%
시행주체	구
사업명	발달장애인 부모상담지원(국비)
사업내용	- 대 상 : 발달장애인(「장애인복지법」상 지적·자폐성 장애인) 자녀의 부모 - 내 용 : 발달장애인 부모 및 보호자 상담 지원
사업기간	2024년01월01일 ~ 2028년12월31일
지원형태	민간보조
지원조건	- 지원기간 : 12개월(12개월 연장가능) - 지원단가 : 1인당 160천원(정부지원)이며 이용금액 정부지원금 차액은 이용자 본인부담 - 국비 70%, 시비 30%
시행주체	구
사업명	발달장애인 주간활동서비스지원(국비)
사업내용	발달장애인이 주간활동 제공기관에 등록하여 동료와 함께 낮 시간에 다양한 활동을 경험하고 지역 사회에 참여하여 자립생활을 지원
사업기간	2024년01월01일 ~ 2028년12월31일
지원형태	민간보조
지원조건	- 18세 이상 65세 미만의 성인 발달장애인 대상 - 취업 및 직업훈련 등 다른 공공 및 민간서비스 이용자 제외 - 도전적행동 등 최종증장애인 20%이상 선정 - 국비70% 시비30%
시행주체	발달장애인지원센터
사업명	발달장애인 방과후 활동서비스지원(국비)
사업내용	6세 이상 18세 미만 발달장애학생 대상 방과후 돌봄서비스 제공
사업기간	2024년01월01일 ~ 2028년12월31일
지원형태	민간보조
지원조건	국비 70 시비 30
시행주체	발달장애인지원센터

사업명	최중증 발달장애인 주간활동 그룹형 지원(국비)
사업내용	- 대상: 도전적 행동으로 서비스 제약을 받는 최중증 발달장애인 - 내용: 1:1전담 제공인력을 배치, 집중지원으로 2~3인 그룹 참여, 맞춤형 프로그램 구성 운영 - 지원시간: 일 8시간 / 월 176시간
사업기간	2024년01월01일 ~ 2028년12월31일
지원형태	민간보조
지원조건	- 도전적 행동으로 서비스 제약을 받는 최중증 발달장애인 - 국비70% 시비30%
시행주체	발달장애인지원센터
사업명	장애인의료비 지원(국비)
사업내용	- 지급대상 : 의료급여법에 의한 2종 수급권자인 등록장애인(장애인 본인만 해당), 건강보험의 차상위 본인부담 경감대상자인 등록장애인(만성질환자 및 18세 미만 등록장애인) - 지원내용 : 1차 의료급여기관 진료 본인부담금 1,500원중 750원 지원(원내 직접 조제) / 본인부담금 1,000원중 750원 지원(그외의 경우) 2차, 3차 의료급여기관 진료 의료(요양)급여수가적용 본인부담진료비 15%(차상위 14%) 전액을 지원
사업기간	2024년01월01일 ~ 2028년12월31일
지원형태	민간보조
지원조건	- 의료비 지원대상자인 장애인이 의료급여기관에 외래, 입원진료 시 장애인등록증과 의료급여증 및 건강보험증을 제시 / 국민건강보험공단에서 의료기관에 장애인의료비 지급 - 국비80% 시비20%
시행주체	구
사업명	장애인보조기기 교부(국비)
사업내용	- 대상 : 국민기초생활보장법상 수급자 및 차상위 계층 중 장애등록 - 교부품목 및 교부대상 장애 종류 : 목욕의자외 30여개 품목
사업기간	2024년01월01일 ~ 2028년12월31일
지원형태	직접수행
지원조건	국민연금공단 서비스 종합조사 및 보조기기센터 적합성 평가에 결과에 따라 대상자 지원 (국비 80%, 시비 20%)
시행주체	구
사업명	저소득장애인 진단비 및 검사비 지원(국비)
사업내용	저소득장애인 진단비 및 검사비 지원 - 지원대상 ㉠ 진단비 : 생계, 의료급여 수급자로서 신규 장애인등록 신청자, 재판정으로 재진단을 받는 등록 장애인 중 수급자 또는 차상위계층 ㉡ 검사비 : 재판정으로 재진단을 받는 등록 장애인 중 수급자 또는 차상위계층
사업기간	2024년01월01일 ~ 2028년12월31일
지원형태	직접수행
지원조건	*지원기준 ㉠ 진단비 : 지적장애 및 자폐성장애, 정신장애 40천원 / 기타장애 15천원 ㉡ 검사비 : 100천원 이내의 검사비용 지원 국비50% 시비50%
시행주체	구

사업명	청각장애인 인공달팽이관 수술 및 교육 지원(시비)
사업내용	- 지원대상 : 국민기초생활보장수급자 및 차상위계층으로 시설, 재가청각장애인 중 수술적격자 - 지원내용 : 수술비 - 1인 지원 한도금액 7,000천원 재활교육비 지원 - 1인 최대 4,000천원
사업기간	2024년01월01일 ~ 2028년12월31일
지원형태	직접수행
지원조건	- 시비 100%
시행주체	구

사업명	여성장애인 출산비용지원(국비)
사업내용	- 지원대상 : 등록 여성장애인 중 당해 연도 1월 1일 이후 출산한 자, 당해 연도 1월 1일 이후 임신 기간 4개월 이상의 태아를 유산·사산한 자 - 지원내용 : 출산 시 태아 1인 기준 1,000천원 지원
사업기간	2024년01월01일 ~ 2028년12월31일
지원형태	직접수행
지원조건	- 여성장애인 중 출산자(4개월 이상 태아 유산, 사산자) - 태아 1인기준 1,000천원 지원 - 국비 70%, 시비 30%
시행주체	구

사업명	장애인가정 출산지원금 지원(시비)
사업내용	장애 정도와 상관없이 태아 1인당 1,000천원 지급
사업기간	2024년01월01일 ~ 2028년12월31일
지원형태	직접수행
지원조건	시비 70%, 구비 30%
시행주체	구

**단위사업**

**장애인복지시설 운영**

□ 목적 및 주요내용

○ 목적

사회활동이 어려운 장애인에게 시설(공간) 제공 및 서비스 지원으로 장애인의 자립생활과 사회참여 증진

○ 주요내용

- 장애인종합복지관 운영
- 장애인공동생활가정 운영
- 장애인주간보호시설 운영
- 장애아동 재활지원센터 운영
- 지체장애인 편의시설 지원센터 지원
- 장애인직업재활시설 운영
- 지적장애인자립지원센터 운영
- 장애인단기보호시설 운영
- 장애인생활시설 지원

□ 관련 예산사업 내역

(단위:개, 백만원)

사업명	회계구분	'22결산	'23예산	'24예산	비고 (세부사업수)
장애인복지시설 운영	일반회계	20,580	20,147	22,341	20
장애인거주시설 운영지원(국비)		11,843	11,630	12,953	
장애인거주시설 기타지원(시비)		646	798	824	
장애인단기보호시설 운영(시비)		1,120	1,169	1,196	
장애인공동생활가정 운영(시비)		222	257	255	
지적장애인 자립지원센터 운영비(시비)		126	129	133	
중증장애인자립생활센터지원(시비)		100	100	100	
장애인거주시설 공기청정기 렌탈지원(국비)		4	6	3	
장애인자립생활센터 종사자 지원(시비)		0	0	4	
장애인거주시설 IoT, AI 활용 돌봄사업 운영지원(국비)		0	1	2	
장애인거주시설 기능보강(국비)		814	0	605	
장애인 종합복지관 운영(시비)		1,462	1,518	1,557	
장애인 직업재활시설 운영(시비)		1,870	2,066	2,123	
장애인 이용시설 종사자 특별수당(시비)		116	119	119	
장애인이용시설종사자 건강검진비 지원(시비)		0	0	10	
장애인 주간보호시설 운영(시비)		1,794	1,874	1,949	
청각장애인 수어통역센터 운영(시비)		328	346	359	
장애인이용시설종사자 정액급식비 지원(시비)		58	59	59	
장애인직업재활시설 기능보강(국비)		34	33	33	
여성장애인가사관리사지원(시비)		43	43	30	
장애인거주시설종사자 건강검진비 지원(시비)		0	0	26	



□ 관련 예산사업 개요

사업명	장애인거주시설 운영지원(국비)
사업내용	장애인유형별(지적 등)거주시설 및 중증장애인거주시설 인건비, 운영비
사업기간	2024년01월01일 ~ 2028년12월31일
지원형태	민간보조
지원조건	운영비: 국비 70% 시비 30%
시행주체	장애인복지시설 5개소
사업명	장애인거주시설 기타지원(시비)
사업내용	월동용김장비, 춘계부식비, 피복비, 의약품비 지원(입소자) 종사자특별수당, 정액급식비(종사자)
사업기간	2024년01월01일 ~ 2028년12월31일
지원형태	민간보조
지원조건	- 종사자 특별수당, 정액급식비 : 구비50% 시비50% - 월동김장비, 춘계부식비 : 시비100% - 피복비, 의약품비 : 시비50%, 구비50%
시행주체	장애인거주시설 13개소
사업명	장애인단기보호시설 운영(시비)
사업내용	장애인단기거주시설 4개소 인건비, 운영비 지원
사업기간	2024년01월01일 ~ 2028년12월31일
지원형태	민간보조
지원조건	시비 100%
시행주체	민간
사업명	장애인공동생활가정 운영(시비)
사업내용	장애인공동생활가정 4개소 인건비 / 운영비 지원
사업기간	2024년01월01일 ~ 2028년12월31일
지원형태	민간보조
지원조건	설치신고 수리된 장애인공동생활가정 인건비 운영비 지원 (시비 100%)
시행주체	민간
사업명	지적장애인 자립지원센터 운영비(시비)
사업내용	지적장애인자립지원센터 사업비 지원
사업기간	2024년01월01일 ~ 2028년12월31일
지원형태	민간보조
지원조건	시비 100%
시행주체	민간

사업명	중증장애인자립생활센터 지원(시비)
사업내용	정보제공과 의뢰, 권익옹호, 동료상담, 자립생활기술훈련등
사업기간	2024년01월01일 ~ 2028년12월31일
지원형태	민간보조
지원조건	- 시비 100%
시행주체	중증장애인자립생활센터
사업명	장애인자립생활센터 종사자 지원(시비)
사업내용	- 종사자 종합건강검진비 지원 (4명) : 1인당 200천원 - 종사자 정액급식비 지원(6명) : 1인당 월 50천원
사업기간	2024년01월01일 ~ 2024년12월31일
지원형태	민간보조
지원조건	시비100%
시행주체	대덕구장애인자립생활센터, 지적장애인자립지원센터
사업명	장애인거주시설 공기청정기 렌탈 지원(국비)
사업내용	중증장애인거주시설 공기청정기 렌탈 지원
사업기간	2024년01월01일 ~ 2028년12월31일
지원형태	민간보조
지원조건	국비 60%, 시비 40%
시행주체	평강의집, 로템
사업명	장애인거주시설 IoT, AI 활용 돌봄사업 운영지원(국비)
사업내용	장애인거주시설 IoT, AI 활용 돌봄사업 운영지원
사업기간	2024년01월01일 ~ 2028년12월31일
지원형태	민간보조
지원조건	국비 70%, 시비30%
시행주체	중증장애인거주시설
사업명	장애인거주시설 기능보강(국비)
사업내용	장애인거주시설 시설 개선(개보수, 장비보강 등)
사업기간	2024년01월01일 ~ 2028년12월31일
지원형태	민간보조
지원조건	국비 50%, 시비 50%
시행주체	장애인거주시설(운달의집, 정화원, 평강의집, 로템, 새동지)

사업명	장애인 종합복지관 운영(시비)
사업내용	내용 : 인건비, 운영비 지원
사업기간	2024년01월01일 ~ 2028년12월31일
지원형태	민간보조
지원조건	시비 100%
시행주체	민간
사업명	장애인 직업재활시설 운영(시비)
사업내용	종사자 인건비, 시설 운영비 지원
사업기간	2024년01월01일 ~ 2028년12월31일
지원형태	민간보조
지원조건	시비 100%
시행주체	민간
사업명	장애인 이용시설 종사자 특별수당(시비)
사업내용	종사자 수당 정액지급(100천원)
사업기간	2024년01월01일 ~ 2028년12월31일
지원형태	민간보조
지원조건	시비 50% 구비 50%
시행주체	민간
사업명	장애인이용시설종사자 건강검진비 지원(시비)
사업내용	장애인이용시설 종사자 건강검진비 지원(1인당 200,000원)
사업기간	2024년01월01일 ~ 2024년12월31일
지원형태	민간보조
지원조건	시비100%
시행주체	민간보조
사업명	장애인 주간보호시설 운영(시비)
사업내용	인건비, 운영비 지원
사업기간	2024년01월01일 ~ 2028년12월31일
지원형태	민간보조
지원조건	시비 100%
시행주체	민간
사업명	청각장애인 수어통역센터 운영(시비)
사업내용	인건비, 운영비 지원
사업기간	2024년01월01일 ~ 2028년12월31일
지원형태	민간보조
지원조건	시비 100%
시행주체	민간

사업명	장애인이용시설종사자 정액급식비 지원(시비)
사업내용	종사자 정액급식비(1인당 월 50천원) 시비 50%, 구비 50%
사업기간	2024년01월01일 ~ 2028년12월31일
지원형태	민간보조
지원조건	- 장애인이용시설종사자 (대덕구장애인복지관 1개소, 장애인직업재활시설 6개소, 주간보호센터 10개소, 수화통역센터 1개소) - 시비 50%, 구비 50%
시행주체	장애인이용시설
사업명	장애인직업재활시설 기능보강(국비)
사업내용	신축, 증축, 개보수, 장비보강, 임차료 지원 등
사업기간	2024년01월01일 ~ 2028년12월31일
지원형태	민간보조
지원조건	국비 50%, 시비 50%
시행주체	장애인직업재활시설
사업명	여성장애인가사관리사지원(시비)
사업내용	- 서 비 스 : 여성장애인의 자녀양육 및 가사활동지원 여성장애인의 산전, 산후 관리 등 건강관리 여성장애인의 임신, 출산 및 산후조리를 위한 도우미 파견 - 대 상 자 : 가사도우미 파견을 요청하는 여성장애인(10명) / 가사도우미(6명) - 지원내용 : 가사도우미 인건비(4대보험료 포함), 교육비, 홍보비 등
사업기간	2024년01월01일 ~ 2028년12월31일
지원형태	민간보조
지원조건	시비 100%
시행주체	대덕구장애인종합복지관
사업명	장애인거주시설종사자 건강검진비 지원(시비)
사업내용	장애인거주시설 종사자 건강검진비 지원 (1인당 200,000원)
사업기간	2024년01월01일 ~ 2024년12월31일
지원형태	민간보조
지원조건	시비100%
시행주체	장애인거주시설

단위사업

사회복지서비스 증진

□ 목적 및 주요내용

○ 목적

시설 입소자에 대한 생활안정 지원 및 사회복지시설의 안정적인 운영 기반 구축

○ 주요내용

- 사회복지생활시설 위문
- 사회복지시설 사회복지무원 지원

□ 관련 예산사업 내역

(단위:개, 백만원)

사업명	회계구분	'22결산	'23예산	'24예산	비고 (세부사업수)
사회복지서비스 증진	일반회계	994	1,345	1,718	2
사회복지생활시설지원		156	236	24	
사회복지무원관리(전환사업2-1)		838	1,109	1,694	

□ 관련 예산사업 개요

사업명	사회복지생활시설지원
사업내용	사회복지시설 명절 위문, 사회복지시설 사회복지무원 중식비 지원
사업기간	2024년01월01일 ~ 2028년12월31일
지원형태	직접수행
지원조건	구비 100%/ 생활시설 위문, 사회복지시설 사회복지무원 중식비 지원
시행주체	구

사업명	사회복지무원관리(전환사업2-1)
사업내용	인력경비, 교통비, 피복비 등
사업기간	2024년01월01일 ~ 2028년12월31일
지원형태	직접수행
지원조건	구비 100%
시행주체	구

단위사업

노숙인시설 지원

□ 목적 및 주요내용

○ 목적

일정한 주거나 생업수단 없이 거리에서 배회하거나 생활하는 18세 이상의 노숙인 보호 및 자활지원

○ 주요내용

- 노숙인재활시설 운영 지원
- 한파피해 예방 취약계층 지원

□ 관련 예산사업 내역

(단위:개, 백만원)

사업명	회계구분	'22결산	'23예산	'24예산	비고 (세부사업수)
노숙인시설 지원	일반회계	1,765	1,629	1,771	6
노숙인시설 운영비 (시비/2단계/전환사업)		1,614	1,488	1,608	
노숙인시설 운영비 지원(시비)		99	99	89	
노숙인프로그램 지원사업 (시비/2단계/전환사업)		36	26	35	
노숙인시설 종사자 정액급식비(시비)		16	16	16	
한파피해 예방 취약계층 지원		0	0	20	
노숙인시설 종사자 종합건강검진비 지원(시비)		0	0	3	

□ 관련 예산사업 개요

사업명	노숙인시설 운영비(시비/2단계/전환사업)
사업내용	○ 인건비 : 호봉 및 직종에 의해 차등지급 ○ 수 당 : 근무경력 및 직종에 의해 차등지급 ○ 기 타 : 사용자부담금 보조 등 기타 운영비 지원
사업기간	2024년01월01일 ~ 2028년12월31일
지원형태	민간보조
지원조건	시비100%(운영비)
시행주체	자강의집

사업명	노숙인시설 운영비 지원(시비)
사업내용	노숙인시설 의약품비(월1회 15,000원), 특별피복비(년2회 25,000원), 춘계부식비(년1회 12,000원), 월동김장비(년1회 13,000원), 종사자특별수당(종사자 27인 x 12개월 x 180,000원)
사업기간	2024년01월01일 ~ 2028년12월31일
지원형태	민간보조
지원조건	- 노숙인시설 의약품비 : 시비50%, 구비50% - 특별피복비 : 시비50%, 구비50% - 춘계부식비, 월동용김장비 : 시비100% - 월동김장비 : 시비100% - 종사자특별수당 : 시비 50%, 구비 50%
시행주체	자강의집(대화동 39-1)

사업명	노숙인프로그램 지원사업(시비/2단계/전환사업)
사업내용	자격증 취득 및 원예치료, 가죽공예 등
사업기간	2024년01월01일 ~ 2028년12월31일
지원형태	민간보조
지원조건	시비 100%
시행주체	자강의집

사업명	노숙인시설 종사자 정액급식비(시비)
사업내용	50,000원/1인/월
사업기간	2024년01월01일 ~ 2028년12월31일
지원형태	자치단체보조
지원조건	시비 50%, 구비 50%
시행주체	자강의집

사업명	한파피해 예방 취약계층 지원
사업내용	노숙인시설 난방비 지원
사업기간	2024년01월01일 ~ 2024년12월31일
지원형태	민간보조
지원조건	시비 100%
시행주체	자강의 집

사업명	노숙인시설 종사자 종합건강검진비 지원(시비)
사업내용	노숙인시설 종사자 대상 종합건강검진비 지원
사업기간	2024년01월01일 ~ 2024년12월31일
지원형태	직접수행
지원조건	시비 100%
시행주체	구

단위사업

노숙인 보호

□ 목적 및 주요내용

○ 목적

노숙인의 안전한 구호

○ 주요내용

- 행려사망자 관리
- 노숙인시설 입·퇴소 관리
- 노숙인 귀향여비 지급

□ 관련 예산사업 내역

(단위:개, 백만원)

사업명	회계구분	'22결산	'23예산	'24예산	비고 (세부사업수)
노숙인 보호	일반회계	7	16	33	1
노숙인 보호		7	16	33	

□ 관련 예산사업 개요

- 사업명 : 노숙인 보호
- 사업내용 : 귀향하고자 하는 노숙인에게 귀향여비 지급 및 무연고 행려사망자 장례비(80만원\*6구=480만) 및 신문 광고료(77만원\*9구\*1개사=693만원) 공영장례지원(80만원\*20구=1,600만), 부랑인 입퇴소심사위원회 위원수당(월1회 위원2명 7만원)
- 사업기간 : 2024년01월01일 ~ 2028년12월31일
- 지원형태 : 직접수행
- 지원조건 : 구비100%
- 시행주체 : 구





# 가 족 친 화 과



<b>전략목표</b>	다양하고 건강한 가족지원으로 아동, 여성 등 구민 모두가 행복한 도시를 조성한다.
<b>[소관부서]</b>	가족친화과

## 1. 기본방향

여성, 아동 구민 모두가 행복한 도시 조성
-------------------------

### < 정책사업목표 현황 >

(단위:개, 백만원)

정책사업목표	성과 지표수	단위 사업수	예산액
믿고 맡길 수 있는 열린 보육환경 조성 여성의 권익증진을 통해 행복한 도시 조성	5	5	65,533
취약계층 아동보호시설 운영 및 관리로 아동의 건전한 성장 도모	4	1	20,517
인구구조 변화에 대한 적극적 대응방안 마련	1	1	21

## 2. 조직 및 인력현황

(단위 : 명)

부서명	정원				현원	계단위 직제명
	계	4급이상	5급	6급이하		
계	24	0	1	23	25	
가족친화과	24	0	1	23	25	여성친화팀, 보육지원팀, 아동친화팀, 아동보호팀, 드림스타트팀

## 3. 예산현황

(단위 : 백만원, %)

구 분	예 산 액		전년도예산액		비교증감	
	구성비	구성비	구성비	증감률		
계	86,484	100.00 %	83,812	100.00 %	2,671	3.19%
정 책 사 업	86,071	99.52 %	83,317	99.41 %	2,754	3.31%
행 정 운 영 경 비	413	0.48 %	495	0.59 %	△82	△16.63%
인 력 운 영 비	391	0.45 %	469	0.56 %	△79	△16.74%
기 본 경 비	22	0.03 %	26	0.03 %	△4	△14.66%
재 무 활 동	0	0.00 %	0	0.00 %	0	0.00%

**정책사업목표**

**믿고 맡길 수 있는 열린 보육환경 조성**과 **여성의 권익증진을 통해 행복한 도시 조성**

**(1) 주요내용**

- 아동 여성 안전망 구축
- 여성복지시설 운영
- 한부모가족 자립 지원 및 복지시설 운영
- 다양한 가족(다문화포함)에 보편적이고 포괄적인 서비스 제공
- 아이 키우기 좋은 원스톱 보육환경 조성
- 믿고 맡길 수 있는 열린 어린이집 운영

**(2) 성과지표 및 목표치 설정**

< 성과지표별 목표치 설정 >

성과지표(단위)	지표 유형	가중치	실적 및 목표치					측정산식 또는 측정방법	자료수집 방법/출처	
			구분	22	23	24	25			26
한부모가족 지원율(%)	일반	0.2	목표	95	95	95	95	95	(지원수혜세대수/한부모선정 세대수)*100	새울 온나라, 이호조 등
			실적	95	95	/	/	/		
여성복지시설 운영 지원율(%)	일반	0.2	목표	95	95	95	95	95	(여성복지시설 운영 지원액/여성복지 시설 운영 예산액)*100	새울 온나라, 이호조 등
			실적	95	95	/	/	/		
어린이집 운영 지원율(%)	핵심	0.2	목표	95	95	95	95	95	(지원어린이집수/지원계획어린이집수)*100	새울 온나라 등
			실적	95	95	/	/	/		
보육료 및 가정양육수당 지원율(%)	핵심	0.2	목표	95	95	95	95	95	(실수혜자수/보육료 및 가정양육수당 지원대상수)*100	새울 온나라, 이호조 등
			실적	97	95	/	/	/		
육아종합지원센터 운영지원율(신규지표)(%)	핵심	0.2	목표	0	0	95	95	95	(육아종합지원센터 운영 지원액/육아종합지원센터 운영비 예산액)*100	새울 온나라, 이호조 등
			실적	0	0	/	/	/		

< 성과지표별 목표치 설정 근거 >

- 한부모가족 지원율
  - 한부모가족 지원율 최근3개년도 평균 지원율 고려하여 목표설정
- 여성복지시설 운영 지원율
  - 여성복지시설 운영 최근3개년도 평균 지원율 고려하여 목표설정
- 어린이집 운영 지원율
  - 보육정책 관련 지자체 평가 계획에 따른 목표 설정
- 보육료 및 가정양육수당 지원율
  - 지원대상자 대비 실수혜대상자 지원에 따른 목표 설정
- 육아종합지원센터 운영 지원율(신규지표)
  - 육아종합지원센터 운영 계획에 따른 목표 설정

정책사업목표

취약계층 아동보호시설 운영 및 관리로 아동의 건전한 성장도모

(1) 주요내용

- 취약계층 아동 지원사업 추진
- 아동복지 통합서비스 지원 체계 구축
- 지역아동센터 지원
- 보호대상아동 지속지원

(2) 성과지표 및 목표치 설정

< 성과지표별 목표치 설정 >

성과지표(단위)	지표 유형	가중치	실적 및 목표치					측정산식 또는 측정방법	자료수집 방법/출처	
			구분	22	23	24	25			26
아동복지시설 운영 지원 및 점검(%)	핵심	0.3	목표	95	95	95	95	95	(아동복지시설 운영 보조금 집행액 / 아동복지시설 운영지원 예산액) *100	새울 온나라, 이호조 등
			실적	90	90					
드림스타트사업 수혜아동 지원율(%)	핵심	0.2	목표	95	95	95	95	95	(수혜아동수/수혜 아동대상자)*100	새울 온나라, 이호조 등
			실적	94	95					
지역아동센터 운영 지원율(%)	핵심	0.3	목표	95	95	95	95	95	(지역아동센터 보조금 집행액 / 지역아동센터 운영 예산액)*100	새울 온나라, 이호조 등
			실적	90	90					
보호대상아동 지원율(%)	일반	0.2	목표	90	90	90	90	90	(집행액/보호대상 아동 관련 예산액) *100	새울 온나라, 이호조 등
			실적	85	70					

< 성과지표별 목표치 설정 근거 >

- 아동복지시설 운영 지원 및 점검
  - 아동복지시설 보조금 예산 대비 최근3개년도 평균 지원액 고려하여 목표 설정
- 드림스타트사업 수혜아동 지원율
  - 수혜대상자 대비 수혜아동 최근3개년도 평균 지원율 고려하여 목표 설정
- 지역아동센터 운영 지원율
  - 지역아동센터 보조금 예산 대비 최근3개년도 평균 지원율 고려하여 목표설정
- 보호대상아동 지원율
  - 보호대상아동 가정위탁양육보조금 및 입양아동양육보조금 지급 최근3개년도 평균 지원율 고려하여 목표 설정

정책사업목표

인구구조 변화에 대한 적극적 대응방안 마련

(1) 주요내용

양육부담 경감을 통해 출산 장려 분위기 조성을 위한 유아차, 카시트 대여사업 운영

(2) 성과지표 및 목표치 설정

< 성과지표별 목표치 설정 >

성과지표(단위)	지표 유형	가중치	실적 및 목표치					측정산식 또는 측정방법	자료수집 방법/출처	
			구분	22	23	24	25			26
유아차·카시트 대여사업 이용률(%)	일반	1	목표	90	70	60	60	60	(당해연도 이용자 수 / 당해연도 목표 이용자수)*100	신청자 명단 (신청서)
			실적	101	88					

< 성과지표별 목표치 설정 근거 >

○ 유아차·카시트 대여사업 이용률

- 전년도 이용자수 대비 이용 감소 예측에 따른 목표설정

단위사업

여성가족지원사업

□ 목적 및 주요내용

○ 목적

- 다양한 가족들이 행복하게 사는 사회 조성

○ 주요내용

- 저소득한부모가정생활지원
- 건강가정및다문화가족지원사업
- 아이돌봄지원
- 여성친화도시 조성사업
- 출산장려금 지원

□ 관련 예산사업 내역

(단위:개, 백만원)

사업명	회계구분	'22결산	'23예산	'24예산	비고 (세부사업수)
여성가족지원사업	일반회계	14,489	15,723	14,017	22
한부모가족지원(시비)		134	152	152	
청소년한부모가족자립지원(국비)		39	40	36	
한부모가족 자녀양육비 등 지원(국비)		2,784	3,426	3,842	
청소년부모 아동양육비(국비)		5	24	9	
가족센터조성		0	0	71	
가족센터운영지원(국비)		0	0	594	
가족센터운영지원(시비)		0	0	47	
다문화가족지원센터운영		5	6	6	
대덕구다문화지원사업		0	0	4	
다문화가족 특화사업(국비)		357	366	348	
결혼이민자 역량강화 지원(국비)		20	16	16	
아이돌봄지원(국비)		1,090	1,381	2,067	
첫만남이용권(국비)		1,330	1,200	1,819	
출산장려금 지원(구비)		244	400	400	
저출산고령사회대비 국민인식개선		4	4	4	
대전형 양육기본수당(시비)		8,395	8,280	4,138	
육아복합마더센터 운영		38	335	355	
공동육아나눔터 운영(국비)		15	55	57	
여성복지업무추진		10	18	12	
여성친화도시 조성		19	22	17	
여성아동안심지역조성사업		0	0	20	
여성가족복지시설종사자 종합건강검진비지원		0	0	4	



□ 관련 예산사업 개요

사업명	한부모가족지원(시비)
사업내용	취약계층의 월동대책과 한부모가족의 초, 중, 고등학교 입학생에게 지원하는 최소한의 경비 및 자녀생활교육비 지원
사업기간	2024년01월01일 ~ 2028년12월31일
지원형태	직접수행
지원조건	○시비50%, 구비50% - 월동비, 초중고입학생교구교재비, 문화체험활동 ○시비100% - 고등학생 자녀 교육비
시행주체	구

사업명	청소년한부모가족자립지원(국비)
사업내용	○소득인정액 기준 기준중위소득 60%이하 청소년한부모 가구 대상 - 청소년한부모아동양육비지원 월 350,000원(한부모가족 아동양육비 지원시 월 150,000원) - 검정고시학습비지원(년 1,540,000원 한도) - 자립촉진수당(월 100,000원/1년단위로 지원)
사업기간	2024년01월01일 ~ 2028년12월31일
지원형태	직접수행
지원조건	○기금 80%, 시 20%
시행주체	구

사업명	한부모가족 자녀양육비 등 지원(국비)
사업내용	○한부모가족 자녀 중 18세미만 아동 (인/ 월/ 200천원 지원) ○한부모가족 자녀 중 5세이하 아동 (인/월/50천원 지원) ○청년한부모가족 자녀 중 5세이하 아동 (인/월/100천원 지원) / 6세~18세미만 (인/월/50천원 지원) ○중고등학교 자녀 학용품비 83천원 1회 지급
사업기간	2024년01월01일 ~ 2028년12월31일
지원형태	직접수행
지원조건	○기금80% 시비20%
시행주체	구

사업명	청소년부모 아동양육비(국비)
사업내용	기준중위소득 60% 이하 청소년부모가정(부와 모가 모두 만24세 이하) 자녀 월200천원 지원
사업기간	2024년01월01일 ~ 2028년12월31일
지원형태	직접수행
지원조건	○국비50%, 시비50%
시행주체	구

사업명	가족센터조성
사업내용	○ 가족센터 안의 공간에 필요한 기자재 구입 - 사무실, 상담실, 교육실, (다문화)언어발달실, 자료실 등을 위한 물품
사업기간	2024년01월01일 ~ 2024년12월31일
지원형태	직접수행
지원조건	구비 100%
시행주체	구
사업명	가족센터운영지원(국비)
사업내용	○ 가족센터 인건비, 운영비, 사업비 - 사업비 : 기본사업(가족관계·돌봄·생활 등), 결혼이민자 다이음사업(구비 12,000천원 확충), ○ 다문화가족 자녀지원사업
사업기간	2024년01월01일 ~ 2028년12월31일
지원형태	민간보조
지원조건	기금 48.6% / 시비 29.1% / 구비 22.3%
시행주체	대덕구가족센터
사업명	가족센터운영지원(시비)
사업내용	○ 종사자 특별수당(매월) ○ 정액급식비(매월) ○ 명절휴가비(연2회)
사업기간	2024년01월01일 ~ 2028년12월31일
지원형태	민간보조
지원조건	시 50%, 구 50%
시행주체	대덕구가족센터
사업명	다문화가족지원센터운영
사업내용	○ 다문화가족지원협의회 참석수당 ○ 다문화가족국제특급우편료금 지원
사업기간	2024년01월01일 ~ 2028년12월31일
지원형태	민간보조
지원조건	구비 100%
시행주체	구, 다문화가족지원센터
사업명	대덕구다문화지원사업
사업내용	○ 다문화가정 자녀 이중언어 말하기 대회 : - 다문화가정 자녀가 결혼이민자 부모의 언어로 주제별로 발표하고 심사 후 시상
사업기간	2024년01월01일 ~ 2028년12월31일
지원형태	민간보조
지원조건	구비 100%
시행주체	대덕구다문화가족지원센터

사업명	다문화가족 특화사업(국비)
사업내용	<ul style="list-style-type: none"> <li>○ 중국인 결혼이주여성 1명 통번역사로 채용, 통번역서비스 지원 (병원진료등 사회활동 동행, 한국문서번역 등)</li> <li>○ 언어발달지도사 2명 채용, 인건비 지원, 다문화가족 자녀언어발달 지원(언어평가 및 교육서비스제공)</li> <li>○ 방문교육지도사 10명에 해당하는 인건비 지원, 자녀양육 및 자녀생활, 한국어교육 등 방문교육 서비스 지원</li> <li>○ 결혼이주여성 1명을 이중언어코치로 해용, 인건비 지원</li> <li>○ 부모교육, 이중언어 사용의 중요성 및 인식개선 교육</li> </ul>
사업기간	2024년01월01일 ~ 2028년12월31일
지원형태	민간보조
지원조건	기금 50%, 시 50%
시행주체	다문화가족지원센터
사업명	결혼이민자 역량강화 지원(국비)
사업내용	결혼이민자 또는 중도입국자녀 대상 한국어 집합교육
사업기간	2024년01월01일 ~ 2028년12월31일
지원형태	민간보조
지원조건	○기금 50%, 시비 25%, 구비25%
시행주체	다문화가족지원센터
사업명	아이돌봄지원(국비)
사업내용	<ul style="list-style-type: none"> <li>○ 대상아동 : 부모의 맞벌이 등의 사유로 양육공백이 발생한 가정의 만 12세 이하 아동</li> <li>○ 서비스종류 : 영아종일제서비스, 시간제서비스, 질병감염아동지원서비스</li> </ul>
사업기간	2024년01월01일 ~ 2028년12월31일
지원형태	민간보조
지원조건	국비 70%, 시비 30%
시행주체	구 및 대덕구다문화가족지원센터
사업명	첫만남이용권(국비)
사업내용	2022. 1. 1일 이후 출생아로서 출생신고된 영유아에게 200만원 일시금 지급
사업기간	2024년01월01일 ~ 2028년12월31일
지원형태	기타
지원조건	국비 75%, 시비 5%, 구비 20%
시행주체	구
사업명	출산장려금 지원(구비)
사업내용	모든 출생아에게 1회 50만원 지급
사업기간	2024년01월01일 ~ 2028년12월31일
지원형태	직접수행
지원조건	구비 100%
시행주체	구

사업명	저출산고령사회대비 국민인식개선
사업내용	○사업내용 : 저출산 극복 인식개선 프로그램 개발·운영·지원 ○추진방법 : 일·가정 양립 또는 미혼 남녀의 연결을 위한 프로그램 등 창의적 프로그램 자체 또는 위탁 추진 ○추진배경 : 보건복지부의 저출산·고령사회 대비 국민인식개선사업 추진에 따른 지자체 창의 프로그램 개발 요구
사업기간	2024년01월01일 ~ 2028년12월31일
지원형태	민간보조
지원조건	구비100%
시행주체	한자녀더갓기운동연합대전대덕구지부
사업명	대전형 양육기본수당(시비)
사업내용	○생후 3년간, 만0~2세 영아(생후 36개월까지) ○매월 30만원 지급
사업기간	2024년01월01일 ~ 2028년12월31일
지원형태	민간보조
지원조건	○아이를 포함하여 부 또는 모가 市에 6개월이상 주민등록 ○시비 100%
시행주체	구
사업명	육아복합마더센터 운영
사업내용	공동육아, 돌봄 지원 및 여성친화 커뮤니티 공간 - 여성의 사회참여 및 역량강화를 위한 프로그램 및 교육 - 공동육아, 장난감도서관 및 육아도서관 서비스 이용 - 임신, 출산, 육아관련 정보교류 제공 및 교육
사업기간	2024년01월01일 ~ 2028년12월31일
지원형태	민간보조
지원조건	민간위탁 운영 - 인건비, 운영비, 사업비, 시설비 지원
시행주체	대덕구육아복합마더센터
사업명	공동육아나눔터 운영(국비)
사업내용	인건비, 운영비 지원
사업기간	2024년01월01일 ~ 2028년12월31일
지원형태	민간보조
지원조건	기금 50% 시비 30% 구비 20%
시행주체	구
사업명	여성복지업무추진
사업내용	여성복지정책업무의 원활한 추진에 따른 급식비, 여비, 시책추진비, 장당그기 행사에 따른 여성 단체 사업비 지원
사업기간	2024년01월01일 ~ 2028년12월31일
지원형태	직접수행
지원조건	구비 100%
시행주체	구

사업명	여성친화도시 조성
사업내용	여성친화도시 주민참여단 운영, 여성친화도시조성협의회 및 성별영향평가위원회 운영, 여성친화도시 조성 역량강화 교육, 성주류화 확산 거버넌스 운영, 양성평등 리더십아카데미 운영, 우수추진부서 포상, 여성안심지킴이집 운영
사업기간	2024년01월01일 ~ 2028년12월31일
지원형태	직접수행
지원조건	○구비 100%
시행주체	구

사업명	여성아동안심지역조성사업
사업내용	○ 로젝트 및 정원조성(401-01) 1식 × 17,000,000원 = 17,000,000원 ○ 홍보일체(201-01) 1식 × 3,000,000원 = 3,000,000원
사업기간	2024년01월01일 ~ 2024년12월31일
지원형태	직접수행
지원조건	여성 및 아동의 야간 보행편의를 위한 도보환경 개선 및 범죄예방이 필요한 지역
시행주체	구

사업명	여성가족복지시설중사자종합건강검진비지원
사업내용	사회복지시설 총 종사자 중 50%인원 수 지원(1인당 200천원)
사업기간	2024년01월01일 ~ 2028년12월31일
지원형태	민간보조
지원조건	시비 100%
시행주체	구

단위사업

여성복지시설운영지원

□ 목적 및 주요내용

○ 목적

- 여성복지시설 운영 지원 및 아동여성안전지역연대 운영

○ 주요내용

- 여성 복지시설 운영 지원

- 아동여성안전지역연대 운영

□ 관련 예산사업 내역

(단위:개, 백만원)

사업명	회계구분	'22결산	'23예산	'24예산	비고 (세부사업수)
여성복지시설운영지원	일반회계	1,441	1,494	1,495	12
한부모가족복지시설 운영(시비)		676	706	747	
한부모가족복지시설 아이돌봄서비스 지원(국비)		67	26	21	
한부모가족복지시설 입소자 상담·의료 지원(국비)		32	36	32	
가정폭력상담소 운영지원(국비)		167	173	147	
가정폭력상담소 운영지원(시비)		83	94	94	
가정폭력피해자 의료비(국비)		3	3	2	
아동여성안전지역연대 운영(시비)		1	7	7	
성폭력방지 및 피해자 지원사업(국비)		0	9	9	
성폭력피해자 보호시설 운영지원(국비)		311	321	327	
성폭력피해자 치료·회복 프로그램(국비)		22	22	10	
성폭력피해자 보호시설 지원(시비)		56	94	94	
성폭력피해자 보호시설 기능보강(국비)		23	3	4	

□ 관련 예산사업 개요

사업명	한부모가족복지시설 운영(시비)
사업내용	여성복지시설 인건비 및 운영비
사업기간	2024년01월01일 ~ 2028년12월31일
지원형태	민간보조
지원조건	○운영 지원 -인건비.운영비 등 : 시비 100% ○입소자 지원 - 춘계부식비, 월동김장비, 시설운영비 : 시비 100% ○종사자 지원 - 특별수당, 급식비 : 시비50%, 구비50%
시행주체	대전자모원

사업명	한부모가족복지시설 아이돌봄서비스 지원(국비)
사업내용	한부모가족복지시설 입소자 중 양육공백으로 돌봄서비스가 필요한 대상자에게 아이돌봄서비스지원
사업기간	2024년01월01일 ~ 2028년12월31일
지원형태	민간보조
지원조건	기금 70%, 시비 30%
시행주체	대전자모원

사업명	한부모가족복지시설 입소자 상담·의료 지원(국비)
사업내용	한부모가족복지시설 입소자 상담의료 지원
사업기간	2024년01월01일 ~ 2028년12월31일
지원형태	민간보조
지원조건	기금 50%, 시비 50%
시행주체	대전자모원

사업명	가정폭력상담소 운영지원(국비)
사업내용	○대 상 : 가정폭력상담소 종사자 5명 ○지원내용 : 운영비, 인건비 지원 ○신 청 : 가정폭력상담소 반기별 신청 ○지 급 : 가정폭력상담소 계좌 입금
사업기간	2024년01월01일 ~ 2028년12월31일
지원형태	민간보조
지원조건	기금 50%, 시비 50%
시행주체	대전가톨릭가정폭력상담소

사업명	가정폭력상담소 운영지원(시비)
사업내용	○지원대상 : 가정폭력상담소 종사자 ○지원내용 : 특별수당 1인당 월200천원 지급 정액급식비 1인당 월 50천원 지급 가족수당 1인당 월80천원 지급 명절휴가비 1인당 700천원 연2회 지급(설, 추석) 인건비보전(시비100%) ○자원기관 : 대전가톨릭가정폭력상담소(연축동 소재) ○운영주체 : 가톨릭사회복지회, 종사자 5인(소장 1인, 상담원 4인)
사업기간	2024년01월01일 ~ 2028년12월31일
지원형태	민간보조
지원조건	○종사자 지원 - 특별수당, 급식비, 가족수당, 명절휴가비 : 시비 50%, 구비 50% ○인건비보전 : 시비100%
시행주체	대전가톨릭가정폭력상담소

사업명	가정폭력피해자 의료비(국비)
사업내용	치료비용 본인부담액과 건강보험 또는 의료급여 비적용 진료비용을 지원
사업기간	2024년01월01일 ~ 2028년12월31일
지원형태	민간보조
지원조건	기금 70%, 시비 30%
시행주체	대전가톨릭가정폭력상담소

사업명	아동여성안전지역연대 운영(시비)
사업내용	주요사업 : 아동 · 여성안전 지역연대위원회, 사례관리팀 운영, 사례개입, 예방 및 홍보사업 등
사업기간	2024년01월01일 ~ 2028년12월31일
지원형태	직접수행
지원조건	시비 100%
시행주체	구

사업명	성폭력방지 및 피해자 지원사업(국비)
사업내용	만 19세미만 장애인성폭력피해자가 만 19세이후 퇴소 시 자립지원을 위한 생계비 지원
사업기간	2024년01월01일 ~ 2028년12월31일
지원형태	민간보조
지원조건	기금 100%
시행주체	장애인성폭력피해자보호시설(늘해랑)



사업명	성폭력피해자 보호시설 운영지원(국비)
사업내용	○장애인성폭력피해자 보호시설 운영을 위한 시설운영비 및 인건비 ○장애인성폭력피해자 보호시설(늘해랑) 입소자에 대한 보호 제공
사업기간	2024년01월01일 ~ 2028년12월31일
지원형태	민간보조
지원조건	기금 70%, 시비 30%
시행주체	장애인성폭력피해자보호시설(늘해랑)

사업명	성폭력피해자 치료·회복 프로그램(국비)
사업내용	장애인성폭력피해자 보호시설 입소한 대상자를 위한 성폭력피해자치료회복프로그램 운영지원
사업기간	2024년01월01일 ~ 2028년12월31일
지원형태	민간보조
지원조건	기금 70%, 시비 30%
시행주체	장애인성폭력피해자보호시설(늘해랑)

사업명	성폭력피해자 보호시설 지원(시비)
사업내용	○성폭력피해자 보호시설 운영을 위한 시설운영비 및 인건비 ○성폭력피해자 보호시설 입소자에 대한 보호 제공
사업기간	2024년01월01일 ~ 2028년12월31일
지원형태	민간보조
지원조건	○ 시비 100% - 춘계부식비, 월동김장비, 피복비, 인건비보전 ○ 시비 50% / 구비 50% - 종사자특별수당, 명절휴가비, 가족수당, 정액급식비
시행주체	성폭력피해자 보호시설

사업명	성폭력피해자 보호시설 기능보강(국비)
사업내용	○사업대상 : 성폭력피해자보호시설 ○사업내용 : 입소자의 쾌적한경으로 위한 기자재 구입 및 개보수 등
사업기간	2024년01월01일 ~ 2028년12월31일
지원형태	민간보조
지원조건	○기금 50%, 시비 50% ○사업계획서, 견적서 상 사업내용과 사업비가 사업의 목적과 법령에 적합
시행주체	성폭력피해자보호시설

단위사업

어린이집 운영

□ 목적 및 주요내용

○ 목적

믿고 맡길 수 있는 어린이집 운영

○ 주요내용

96개소 어린이집의 효율적 운영 및 지도감독

□ 관련 예산사업 내역

(단위:개, 백만원)

사업명	회계구분	'22결산	'23예산	'24예산	비고 (세부사업수)
어린이집 운영	일반회계	14,634	17,519	17,687	22
어린이집영유아및보육교직원 상해보험료(시비)		31	40	36	
정부지원 및 특수어린이집 지원(시비)		244	384	369	
어린이집 도서구입비(시비)		14	15	13	
어린이집 반별운영비(시비)		76	499	570	
어린이집 운영지원		90	85	56	
어린이집 교재교구비(국비)		47	47	57	
보육교직원 인건비(국비)		5,544	6,087	6,427	
보육교직원 처우개선(국비)		1,424	1,367	1,303	
어린이집 보조교사 지원(국비)		3,465	3,611	3,664	
영유아 어린이집 보조교사 인건비(시비)		49	68	69	
어린이집 대체교사 지원(국비)		78	502	648	
어린이집 교직원 사기진작(시비)		2,012	2,411	2,229	
어린이집 무상급식 운영지원(시비)		972	1,448	1,319	
지역친환경우수농산물공급확대(시비)		205	335	275	
0세아전용어린이집지원(시비)		163	236	214	
보육교사 장기근속수당(추가)		77	84	84	
어린이집 안전공제회 단체가입 지원		10	18	19	
원장 처우개선수당(추가)		40	40	36	
어린이집 종사자 건강증진비 지원		93	107	85	
어린이집 안심 보육 운영비 지원		0	134	119	
어린이집 담임교사 사회보험료 지원		0	0	83	
장기운영 어린이집 격려금 지원		0	0	12	

□ 관련 예산사업 개요

사업명	어린이집영유아및보육교직원상해보험료(시비)
사업내용	보육교직원 및 영유아 상해보험료 지원
사업기간	2024년01월01일 ~ 2028년12월31일
지원형태	직접수행
지원조건	시비 100%
시행주체	구
사업명	정부지원 및 특수어린이집 지원(시비)
사업내용	○국공립교재교구비 : 연1회 개소당1,000천원 ○야간연장형어린이집난방비 : 국공립법인 어린이집 중 야간연장 어린이집 27000원*145일 ○국공립법인차량유지비 : 개소당 연 1,800천원 ○야간연장형어린이집보조교사지원 : 73,280원*300일*10명 ○야간연장형어린이집보조교사지원 : 73,280원*312일*10명
사업기간	2024년01월01일 ~ 2028년12월31일
지원형태	민간보조
지원조건	시비50%, 구비50%
시행주체	관내어린이집
사업명	어린이집 도서구입비(시비)
사업내용	영유아 보육에 필요한 도서 구입비용을 지원
사업기간	2024년01월01일 ~ 2028년12월31일
지원형태	민간보조
지원조건	시비 100%
시행주체	관내어린이집
사업명	어린이집 반별운영비(시비)
사업내용	어린이집 재원아동을 위해 운영에 필요한 경비로만 사용 (1개반 * 100,000원 * 12개월)
사업기간	2024년01월01일 ~ 2028년12월31일
지원형태	민간보조
지원조건	시비 90%, 구비 10%
시행주체	관내어린이집
사업명	어린이집 운영지원
사업내용	○전기가스안전점검 : 전기 평균 95천원*104개소(직장제외), 가스 평균 61천원*51개소(직장,가정제외) / 가정어린이집 가스안전점검 10년마다 1회 ○냉난방비 : 20인이하 350천원, 21~40인이하 560천원, 41인이상 700천원(직장 제외) ○어린이집공기청정기필터지원 : 1대당 4만원 정액지원 * 569대 = 22,760천원(관내 모든 어린이집)
사업기간	2024년01월01일 ~ 2028년12월31일
지원형태	민간보조
지원조건	○전년도 12월 말 기준 설치·운영중인 관내 어린이집 ○구비 100%
시행주체	관내어린이집

사업명	어린이집 교재교구비(국비)
사업내용	개소당 100만원 지원
사업기간	2024년01월01일 ~ 2028년12월31일
지원형태	직접수행
지원조건	국비60%, 시비28%, 구비12%
시행주체	구
사업명	보육교직원 인건비(국비)
사업내용	○보육시설에 종사하는 원장·영아교사·유아교사·취사부·치료사 등의 인건비 ○보육시설 종사자 인건비 지원기준의 월지급액에 대한 차등지원율을 적용지급
사업기간	2024년01월01일 ~ 2028년12월31일
지원형태	민간보조
지원조건	○국비60% 시비28% 구비12%
시행주체	관내 어린이집
사업명	보육교직원 처우개선(국비)
사업내용	월 15일 이상 근무한 보육교직원 및 교사겸직원장에게 근무환경개선비 지원
사업기간	2024년01월01일 ~ 2028년12월31일
지원형태	민간보조
지원조건	국비60%, 시비28%, 구비12%
시행주체	관내 어린이집
사업명	어린이집 보조교사 지원(국비)
사업내용	○장애아보육, 영아반(2개이상) 및 연장반 운영 어린이집의 보조교사 및 연장보육전담교사 인건비 지원 ○연장반 개설 및 연장반 정원충족률 50%이상 충족 시 지원
사업기간	2024년01월01일 ~ 2028년12월31일
지원형태	민간보조
지원조건	국비60%, 시비28%, 구비12%
시행주체	관내 어린이집
사업명	영유아 어린이집 보조교사 인건비(시비)
사업내용	담임교사의 보육 및 반 운영을 위한 보조 업무 수행
사업기간	2024년01월01일 ~ 2028년12월31일
지원형태	민간보조
지원조건	시비 100%
시행주체	관내 어린이집
사업명	어린이집 대체교사 지원(국비)
사업내용	○ 어린이집 담임교사의 연가사용, 보수교육 참석 등 보육 공백 발생 시 어린이집 또는 대덕구 육아종합지원센터에서 채용된 대체교사 지원 - 대상 : 어린이집 및 시간제보육 제공기관에서 평일 8시간을 원칙으로 근무하는 담임교사(보육교사, 특수교사), 교사겸직원장, 연장보육 전담교사, 야간연장 보육교사 * 대표자, 보조교사 등은 미지원
사업기간	2024년01월01일 ~ 2028년12월31일
지원형태	민간보조
지원조건	국비50%, 시비25%, 구비25%
시행주체	관내 어린이집, 대덕구육아종합지원센터

사업명	어린이집 교직원 사기진작(시비)
사업내용	○특수어린이집(영아, 장애아, 야간연장등)보육교사 특별수당 인/월 60천원(시구비) ○유아반어린이집 보육교직원 특별수당 인/월/50천원(시구비) ○영아반교사 보조수당 인/월/50천원(시구비) ○보육교직원 정액급식비 인/월/30천원(시구비) ○보육교직원(스승의날)특별수당 인/연1회/100천원(시비) ○원장처우개선비 인/월/30천원(시비) ○보육교사장기근속수당 인/월/30천원(시비) ○보육교직원 마음건강지원수당 인/연1회/100천원 ○보육교직원 명절수당 인/연2회/100천원
사업기간	2024년01월01일 ~ 2028년12월31일
지원형태	직접수행
지원조건	시비50% 구비50%
시행주체	구
사업명	어린이집 무상급식 운영지원(시비)
사업내용	○어린이집 급간식비 추가지원 : 영아 1인, 1일 500원, 유아 1인, 1일 800원 급간식비 추가지원 ○어린이집 급식운영비(취사부 인건비) 지원 : 어린이집 유형별, 규모별 차등지원 (월 공공형 40인이상 900천원, 40인미만 700천원/ 일반 40인이상 800천원, 40인미만 600천원)
사업기간	2024년01월01일 ~ 2028년12월31일
지원형태	민간보조
지원조건	시비80%, 구비20%
시행주체	관내어린이집
사업명	지역친환경우수농산물공급확대(시비)
사업내용	친환경 우수농축산물 공급으로 식재료 안정성 확보, 건강한 급식 문화 조성
사업기간	2024년01월01일 ~ 2028년12월31일
지원형태	민간보조
지원조건	시비80% 구비20%
시행주체	관내어린이집
사업명	0세아전용어린이집지원(시비)
사업내용	0세 전담교사 인건비 및 운영비지원 : 예산 281,760천원(시비100%)
사업기간	2024년01월01일 ~ 2028년12월31일
지원형태	직접수행
지원조건	○0세 지정어린이집 ○시비 100%
시행주체	구
사업명	보육교사 장기근속수당(추가)
사업내용	5년 이상 계속 근무한 보육교사의 처우개선으로 장기근속수당 추가지원을 통한 보육의 안정성 및 보육서비스 품질향상 도모
사업기간	2024년01월01일 ~ 2028년12월31일
지원형태	직접수행
지원조건	구비 100%
시행주체	구

사업명	어린이집 안전공제회 단체가입 지원
사업내용	어린이집 안전공제회 상품 중 일부 (화재공제 등 9개상품) 단체가입
사업기간	2024년01월01일 ~ 2028년12월31일
지원형태	민간보조
지원조건	구비 100%
시행주체	구
사업명	원장 처우개선수당(추가)
사업내용	어린이집 원장의 처우개선으로 원장처우개선수당 추가지원을 통한 영유아의 안정적인 보육과 원장의 사기진작 도모
사업기간	2024년01월01일 ~ 2028년12월31일
지원형태	직접수행
지원조건	구비 100%
시행주체	구
사업명	어린이집 종사자 건강증진비 지원
사업내용	전 어린이집 보육교직원에게 건강증진비를 지원하여 종사자의 건강증진과 처우개선 도모
사업기간	2024년01월01일 ~ 2028년12월31일
지원형태	민간보조
지원조건	○ 매년 3월 10일까지 임면보고된 보육교직원 (기타종사자, 운전기사, 사무원 등 그밖의 보육교직원은 미포함) ○ 구비100%
시행주체	구
사업명	어린이집 안심 보육 운영비 지원
사업내용	○ 지원내용 : 어린이집 ‘안심보육운영비’ 지원 ※ 각 어린이집에서 필요한 안전 보육 운영비에 사용 - CCTV관련 임대료, 수리비, 교체비 - 전염병 예방을 위한 마스크, 자가진단키트 구입 등 방역용품 구입비 등
사업기간	2024년01월01일 ~ 2028년12월31일
지원형태	민간보조
지원조건	구비 100%
시행주체	관내 어린이집
사업명	어린이집 담임교사 사회보험료 지원
사업내용	어린이집 교사의 사회보험료 기관부담금 지원
사업기간	2024년01월01일 ~ 2028년12월31일
지원형태	민간보조
지원조건	구비 100%
시행주체	관내 인건비 미지원 어린이집
사업명	장기운영 어린이집 격려금 지원
사업내용	장기운영 어린이집 폐지 신고 시 운영 격려금 지원(규모, 기간에 따른 차등 지급)
사업기간	2024년01월01일 ~ 2028년12월31일
지원형태	민간보조
지원조건	구비 100%
시행주체	관내 정부 미지원 어린이집

단위사업

보육료지원

□ 목적 및 주요내용

○ 목적

- 무상보육으로 부모 부담 경감

○ 주요내용

- 보육료 및 양육수당, 방과후 보육료 등 지급

□ 관련 예산사업 내역

(단위:개, 백만원)

사업명	회계구분	'22결산	'23예산	'24예산	비고 (세부사업수)
보육료지원	일반회계	23,288	26,340	30,355	7
영유아보육료 지원(국비)		14,385	13,437	11,163	
누리과정 연수 지원(시비)		4,840	4,082	3,624	
차액보육료 지원(시비)		772	574	497	
가정양육수당 지원(국비)		1,700	633	285	
부모급여(영아수당)(국비)		1,583	6,836	13,716	
저소득층아동입소료및현장학습비지원(시비)		8	33	22	
어린이집 유아교육비(필요경비)지원(시비)		0	747	1,048	

□ 관련 예산사업 개요

사업명	영유아보육료 지원(국비)
사업내용	기본보육시간(부모 및 기관보육료)과 연장보육시간 보육료 지원 / 연령별 차등 지원
사업기간	2024년01월01일 ~ 2028년12월31일
지원형태	민간보조
지원조건	국비 75%, 시비 17.5%, 구비 7.5%
시행주체	관내 어린이집

사업명	누리과정 연수 지원(시비)
사업내용	○지원대상 : 어린이집 이용 유아(만3~5세) 전체보육료 및 누리과정 담임교사 처우개선비 및 운영=비 지원 ○지원금액 : 월 320,000원 ○보육료 : 어린이집 이용 만3~5세(소득무관)/월 28만원 ○시설운영비 : 아동 1인당 7만원 기준 예산 중 처우개선비 제외금액
사업기간	2024년01월01일 ~ 2028년12월31일
지원형태	민간보조
지원조건	시비 100%
시행주체	관내 어린이집

사업명	차액보육료 지원(시비)
사업내용	정부미지원 어린이집을 이용하는 누리과정아동에 대한 차액보육료 지원 - 민간, 가정어린이집 : 만3세 96,000원, 4~5세 77,000원
사업기간	2024년01월01일 ~ 2028년12월31일
지원형태	민간보조
지원조건	시비 80%, 구비20%
시행주체	관내 어린이집
사업명	가정양육수당 지원(국비)
사업내용	어린이집, 유치원, 종일제아이돌봄서비스를 이용하지 않는 가정양육아동 - 12개월미만 20만원, 24개월미만 15만원, 86개월미만 10만원
사업기간	2024년01월01일 ~ 2028년12월31일
지원형태	직접수행
지원조건	국비75%, 시비17.5%, 구비7.5%
시행주체	구
사업명	부모급여(영아수당)(국비)
사업내용	2022. 1. 1. 이후 출생 어린이집 미이용 영유아(0~23개월) - 만0세 월 700천원, 만1세 월 350천원
사업기간	2024년01월01일 ~ 2028년12월31일
지원형태	직접수행
지원조건	국비75%, 시비17.5%, 구비7.5%
시행주체	구
사업명	저소득층아동입소료및현장학습비지원(시비)
사업내용	지원대상 : 법정 저소득층 및 장애아보육료 지원 아동 -아동입소료 95,000원 / 현장학습비 월 20,000원
사업기간	2024년01월01일 ~ 2028년12월31일
지원형태	직접수행
지원조건	○법정저소득층, 장애아 아동 현장학습 시행하는 경우 지원 ○시비 100%
시행주체	구
사업명	어린이집 유아교육비(필요경비)지원(시비)
사업내용	지원대상 : 어린이집에 재원중인 만3~5세 유아 / 월 90,000원
사업기간	2024년01월01일 ~ 2028년12월31일
지원형태	직접수행
지원조건	○어린이집을 이용하는 유아(만3~5세) ○시비 100%
시행주체	자치구



단위사업

보육사업활성화

□ 목적 및 주요내용

○ 목적

보육사업 활성화로 영유아 보육환경 개선

○ 주요내용

육아종합지원센터 운영으로 보육환경 개선

□ 관련 예산사업 내역

(단위:개, 백만원)

사업명	회계구분	'22결산	'23예산	'24예산	비고 (세부사업수)
보육사업활성화	일반회계	1,672	1,782	1,983	9
육아종합지원센터 가정양육사업 지원 (전환사업2-1)		25	25	25	
육아종합지원센터 지원		344	362	375	
국공립어린이집 확충(국비)		271	270	345	
보육사업일반		8	22	15	
공공형어린이집 운영비(전환사업2-1)		0	548	573	
공공형어린이집 교육환경개선비(시비)		491	0	10	
시간제보육료(국비)		477	490	580	
국공립어린이집 확충 인센티브(시비)		11	17	17	
평가제우수어린이집프로그램운영비(시비)		45	48	42	

□ 관련 예산사업 개요

사업명	육아종합지원센터 가정양육사업 지원(전환사업2-1)
사업내용	가정양육사업지원(부모교육), 어린이집지원, 공동육아돌봄방 운영 등
사업기간	2024년01월01일 ~ 2028년12월31일
지원형태	민간보조
지원조건	시비75%, 구비25%
시행주체	대덕구육아종합지원센터

사업명	육아종합지원센터 지원
사업내용	○지역의 보육 관련 정보 수집 및 제공 ○지역 특성을 고려한 보육 프로그램 및 콘텐츠 개발 보급 ○어린이집 보육 컨설팅, 보육교직원 교육 및 상담 등 어린이집 지원 ○영유아, 보호자에 대한 양육정보 제공 교육, 상담 등 가정양육지원 ○학부모 대상 교육, 학부모 가이드북 발간 ○대체교사 파견 사업 운영
사업기간	2024년01월01일 ~ 2028년12월31일
지원형태	민간보조
지원조건	구비100%
시행주체	대덕구육아종합지원센터
사업명	국공립어린이집 확충(국비)
사업내용	○리모델링 : 150,000천원 ○기자재비 : 10,000천원 ○근저당설정 : 100,000천원
사업기간	2024년01월01일 ~ 2028년12월31일
지원형태	직접수행
지원조건	○5년 ~ 10년 민간어린이집 임차 ○리모델링, 근저당설정 : 국비 50%, 시비 35%, 구비 15% ○기자재비 : 국비 50%, 시비 25%, 구비 25%
시행주체	구
사업명	보육사업일반
사업내용	보육사업 추진에 있어 공무원의 관내 및 관외 출장여비, 특근자급식비, 구 보육정책결정을 위한 보육위원회회의개최, 보육사업안내 책자 제작 등 보육업무 원활한 추진을 위한 사업비
사업기간	2024년01월01일 ~ 2028년12월31일
지원형태	직접수행
지원조건	구비 100%
시행주체	구
사업명	공공형어린이집 운영비(전환사업2-1)
사업내용	우수한 어린이집 선정으로 우수보육인프라 확충
사업기간	2024년01월01일 ~ 2028년12월31일
지원형태	민간보조
지원조건	시비88%, 구비12%
시행주체	관내 어린이집

사업명	공공형어린이집 교육환경개선비(시비)
사업내용	안정용품, 급식용품, 사무용품등 장비비 지원
사업기간	2024년01월01일 ~ 2028년12월31일
지원형태	자치단체보조
지원조건	시비100%
시행주체	구
사업명	시간제보육료(국비)
사업내용	가정양육 부모, 시간제근로자 등이 병원이용, 외출, 단시간 근로 등의 사유로 어린이집 이용이 필요한 경우, 시간 단위로 시간제보육 제공기관(어린이집, 육아종합지원센터 등)을 이용하고 이용한 시간만큼 보육료를 지불함/시간제지정어린이집 운영비 및 인건비 지원
사업기간	2024년01월01일 ~ 2028년12월31일
지원형태	직접수행
지원조건	○국비 50%, 시비 50%, 구비 25%
시행주체	구
사업명	국공립어린이집 확충 인센티브(시비)
사업내용	○지원조건 : 무상임대 10년 이상 협약 후 국공립어린이집 운영 ○지원대상 : 국공립어린이집으로 전환된 공동주택입주자 대표자회의 - 우리구 : 양지어린이집(삼익양지마을아파트) , 하브루타키즈어린이집(행복한마을아파트) ○지원내용 : 연 17,000천원 - 어린이 놀이터, 작은 도서관 등 복리시설 환경개선비용 - 공동주택 활성화를 위한 시설의 설치 및 개보수 비용
사업기간	2024년01월01일 ~ 2028년12월31일
지원형태	민간보조
지원조건	시비 100%
시행주체	양지어린이집
사업명	평가제우수어린이집프로그램운영비(시비)
사업내용	○사업내용 : 평가인증 유효 또는 평가제 우수(A,B등급) 어린이집 대상 프로그램 운영비 지원 ○지원단가 : (현원,개소당) 50인 이하 400천원, 50인 초과 600천원
사업기간	2024년01월01일 ~ 2028년12월31일
지원형태	민간보조
지원조건	시비100%
시행주체	관내 어린이집

단위사업

저소득 아동보호

□ 목적 및 주요내용

○ 목적

아동복지시설, 다함께돌봄센터, 지역아동센터, 요보호아동 등 취약계층 아동보호

○ 주요내용

- 아동복지시설 운영지원
- 아동친화도시 조성사업 추진
- 보호대상아동 지원
- 드림스타트사업 추진
- 지역아동센터 운영
- 다함께돌봄센터 운영

□ 관련 예산사업 내역

(단위:개, 백만원)

사업명	회계구분	'22결산	'23예산	'24예산	비고 (세부사업수)
저소득 아동보호	일반회계	18,007	19,958	20,517	45
어린이날행사		0	22	21	
아동친화도시 조성		18	22	16	
아동업무추진		6	24	20	
퇴소및종결아동자립정착금지원(시비)		64	100	160	
보호종료아동자립수당지원(국비)		107	192	210	
아동복지시설운영(시비)		1,067	1,397	1,573	
아동복지시설지원(시비)		102	131	134	
경계선지능아동자립지원(국비)		0	0	2	
학대피해아동쉼터운영		433	474	496	
학대피해아동쉼터운영(시비)		67	179	76	
학대피해아동쉼터운영지원(시비)		0	0	90	
보호대상아동그룹홈운영		104	134	140	
보호대상아동그룹홈운영(시비)		16	45	51	
아동급식지원(시비)		2,517	3,201	2,816	
가정위탁아동양육보조금(시비)		136	192	207	
입양아동양육수당지원(국비)		84	86	79	
입양비용지원(국비)		0	3	3	
장애아동입양양육보조금(국비)		8	9	9	

사업명	회계구분	'22결산	'23예산	'24예산	비고 (세부사업수)
입양숙려기간모자지원(국비)		2	4	2	
입양가정위탁아동 심리치료 지원(국비)		0	4	4	
가정위탁 지원 운영(아동용품구입비)(국비)		0	1	2	
가정위탁 지원 운영(전문아동보호비)(국비)		0	29	48	
아동발달지원계좌(국비)		403	456	1,042	
아동수당 급여(국비)		9,015	8,380	7,671	
입양대상아동 가정위탁보호 보호비 지원(국비)		0	12	8	
다함께돌봄센터인건비지원(국비)		70	327	414	
다함께돌봄센터운영비지원(국비)		6	52	64	
다함께돌봄센터운영비지원		12	26	34	
다함께돌봄센터 급식비 지원		0	0	126	
다함께돌봄센터조성(국비)		212	95	106	
다함께돌봄센터종사자특별수당(시비)		8	32	39	
다함께돌봄센터종사자가족수당(시비)		2	8	10	
다함께돌봄센터돌봄인력지원		0	40	69	
드림스타트 통합사례관리지원(국비)		161	156	196	
아동복지교사 파견 지원(국비)		365	416	426	
지역아동센터 운영비 지원(국비)		2,058	2,402	2,812	
특성별 지역아동센터 추가지원(국비)		51	60	50	
지역아동센터 운영비 지원(시비)		455	501	569	
지역아동센터 프로그램비 지원(시비)		84	83	41	
지역아동센터 급식종사자 지원(시비)		354	375	385	
지역아동센터돌봄인력지원		0	259	232	
지역아동센터 연합발표회 지원		5	5	4	
지역아동센터종사자건강증진비지원		0	9	9	
아동보호전담요원 사업비지원(국비)		15	15	41	
사회복지시설종사자종합 건강검진비지원		0	0	10	

□ 관련 예산사업 개요

사업명	어린이날행사
사업내용	어린이날 기념행사(집합행사) 추진(기념식, 무대공연, 부스 체험 등)
사업기간	2024년01월01일 ~ 2028년12월31일
지원형태	직접수행
지원조건	시비50%, 구비 50%
시행주체	구

사업명	아동친화도시 조성
사업내용	아동친화도시 홍보물 등 제작, 아동권리교육 강사수당, 아동친화도시 추진위원회 참석수당, 대덕구 어린이위원회, 아동권리옹호관활동지원, 유니세프 아동친화도시 추진 지방정부 협의회 연회비
사업기간	2024년01월01일 ~ 2028년12월31일
지원형태	직접수행
지원조건	구비 100%
시행주체	구

사업명	아동업무추진
사업내용	아동업무 추진에 따른 심의위원회 참석수당, 여비, 급량비 등
사업기간	2024년01월01일 ~ 2028년12월31일
지원형태	직접수행
지원조건	구비 100%
시행주체	구

사업명	퇴소및종결아동자립정착금지원(시비)
사업내용	○지원대상 : 가정위탁 보호종결 아동 및 시설퇴소 아동(아동복지법에 따른 공동생활가정, 아동양육시설) ○지급기준 : 15,000천원/1인 (보호종료당해년도 10,000천원 / 다음년도 5,000천원)
사업기간	2024년01월01일 ~ 2028년12월31일
지원형태	직접수행
지원조건	시비 50% 구비 50%
시행주체	구

사업명	보호종료아동자립수당지원(국비)
사업내용	○지원대상 : ' 18년 8월 이후 아동양육시설공동생활가정가정위탁 보호종료 아동 중 - 보호종료 5년 이내인 아동 - 보호종료일로부터 과거 2년이상 연속하여 보호를 받은 아동 - 만 18세 이후 만기 보호종료 또는 연장 보호종료 된 아동 ○지원내용 : 400천원(1인/월)
사업기간	2024년01월01일 ~ 2028년12월31일
지원형태	직접수행
지원조건	○국비 80% 시비 20%
시행주체	구

사업명	아동복지시설운영(시비)
사업내용	성우보육원 운영비지원(인건비, 운영비)
사업기간	2024년01월01일 ~ 2028년12월31일
지원형태	민간보조
지원조건	성우보육원 : 시비100%(분권포함)
시행주체	성우보육원
사업명	아동복지시설지원(시비)
사업내용	보호대상아동심성관리비, 아동양육시설(성우보육원)에 춘계부식비, 월동김장비, 간식비, 하계수련비, 도서구입비, 종사자특별수당, 종사자정액급식비 등
사업기간	2024년01월01일 ~ 2028년12월31일
지원형태	민간보조
지원조건	시비50% 구비50% (단, 춘계부식비, 월동김장비, 인권보호관활동지원 시비100%)
시행주체	성우보육원
사업명	경계선지능아동자립지원(국비)
사업내용	○<아동복지시설에 거주하는 경계선 지능아동을 선발하여 맞춤형 사례관리서비스 지원> ○대상아동 및 시설 선발 -> 전문인력양성 -> 경계선지능아동 맞춤형 자립지원서비스 제공
사업기간	2024년01월01일 ~ 2028년12월31일
지원형태	민간보조
지원조건	○선별체크리스트를 통해 경계선 지능 추정아동 선발 후 종합심리검사를 통해 대상자 선발 ○국비 70%, 시비15%, 구비 15%
시행주체	성우보육원
사업명	학대피해아동쉼터운영
사업내용	운영비, 인건비, 사업비
사업기간	2024년01월01일 ~ 2028년12월31일
지원형태	민간보조
지원조건	국비 40%, 시비 60%
시행주체	구
사업명	학대피해아동쉼터운영(시비)
사업내용	종사자 특별수당, 종사자 정액급식비, 종사자 명절휴가비, 종사자가족수당, 시간외근무수당
사업기간	2024년01월01일 ~ 2028년12월31일
지원형태	민간보조
지원조건	시비 50%, 구비 50%
시행주체	구
사업명	학대피해아동쉼터운영지원(시비)
사업내용	학대피해아동쉼터 종사자 사회복지시설 인건비 호봉제 보전
사업기간	2024년01월01일 ~ 2028년12월31일
지원형태	민간보조
지원조건	시비 50%, 구비 50%
시행주체	구

사업명	보호대상아동그룹홈운영
사업내용	○보호대상아동에게 가정과 같은 주거공간 제공 ○소규모 가정형태의 공동생활가정 운영으로 정서적, 안정적인 생활공간 제공
사업기간	2024년01월01일 ~ 2028년12월31일
지원형태	민간보조
지원조건	국비40%, 시비30%, 구비 30%
시행주체	밝은내일의 집
사업명	보호대상아동그룹홈운영(시비)
사업내용	○요보호아동을 가정과 같은 주거공간 제공 ○간식비 및 월동김장비, 종사자특별수당, 냉난방비, 종사자정액급식비, 종사자명절휴가비, 대학학자금
사업기간	2024년01월01일 ~ 2028년12월31일
지원형태	민간보조
지원조건	시비50%, 구비50% (간식비 및 월동김장비, 냉난방비, 대학학자금 지원 시비 100%)
시행주체	밝은내일의 집
사업명	아동급식지원(시비)
사업내용	수급자, 저소득 모부자가정 등 차상위 계층 및 지역아동센터와 복지관 이용 아동들중 결식 우려 아동에게 양질의 급식을 제공하여 건강한 성장을 도모 (지역아동센터, 복지관 이용 아동 급식 제공, 아동급식카드)
사업기간	2024년01월01일 ~ 2028년12월31일
지원형태	민간보조
지원조건	학기중 토.공 중식: 시비100% / 방학중 중식: 시비50%, 구비50% / 연중석식 : 시비75%, 구비25%
시행주체	단체급식소 및 아동급식카드가맹점
사업명	가정위탁아동양육보조금(시비)
사업내용	○지원대상 : 위탁가정에서 생활하는 보호대상 아동 ○지원기준 : 만 7세 미만 310천원/만 7세 이상 370천원(1인/월)
사업기간	2024년01월01일 ~ 2028년12월31일
지원형태	직접수행
지원조건	시비 50% 구비 50%
시행주체	구
사업명	입양아동양육수당지원(국비)
사업내용	○지원대상 : 국내 입양아동 ○지원기준 : 200,000원(1인/월) ○지원기간 : 만 18세가 되는 생일이 속한 달까지 지원
사업기간	2024년01월01일 ~ 2028년12월31일
지원형태	직접수행
지원조건	기금70% 시비15% 구비15%
시행주체	구



사업명	입양비용지원(국비)
사업내용	○지원대상 : 입양특례법상 허가를 받은 입양기관을 거쳐 동법에 따라 국내 입양한 가정 - 입양알선비용 : 1인당 2,700천원(복지부허가기관)/1,000천원(시도허가기관) - 입양철회비용 : 150~730천원(입양동의철회아동 보호 기간 따라 차등 지급)
사업기간	2024년01월01일 ~ 2028년12월31일
지원형태	직접수행
지원조건	기금 70%, 시비 15%, 구비 15%
시행주체	구
사업명	장애아동입양양육보조금(국비)
사업내용	○지원대상 : 허가 받은 입양기관에 의해 장애아동을 국내 입양한 가정 ○지원기간 : 만 18세가 되는 생일이 속한 달까지 - 단, 초중등교육법에 따른 학교에 재학 중인 경우 졸업 시까지 지원(휴학생 제외) ○지원기준 : 중증장애인 627천원, 경증장애인 551천원(1인/월) -의료비 지원 : 본인부담액 의료비 전액/연간 2,600천원 범위내
사업기간	2024년01월01일 ~ 2028년12월31일
지원형태	직접수행
지원조건	기금 70% 시비15% 구비15%
시행주체	구
사업명	입양숙려기간모자지원(국비)
사업내용	○지원대상 : 출산(예정)일 전 40일 또는 후 7일 이내의 미혼 한부모 ○지원내용 : 가정내보호(1주/50만원), 산후조리원 지원(1주/70만원), 미혼모 가족복지시설 내 입소자지원(1주/40만원)
사업기간	2024년01월01일 ~ 2028년12월31일
지원형태	직접수행
지원조건	국비 70% 시비 15% 구비 15%
시행주체	구
사업명	입양가정위탁아동 심리치료 지원(국비)
사업내용	○지원대상 : 상담·치료가 필요한 국내입양 및 가정위탁아동 ○지원내용 : 심리정서치료비, 검사비 지원 ○지원기간 : 10개월 이내
사업기간	2024년01월01일 ~ 2028년12월31일
지원형태	직접수행
지원조건	국비 70% 시비 15% 구비 15%
시행주체	구
사업명	가정위탁 지원 운영(아동용품구입비)(국비)
사업내용	즉각 분리된 6세 미만 학대피해아동을 보호하는 위탁가정에 최초 1회 1,000천원 지원
사업기간	2024년01월01일 ~ 2028년12월31일
지원형태	직접수행
지원조건	국비 70% 시비 30%
시행주체	구

사업명	가정위탁 지원 운영(전문아동보호비)(국비)
사업내용	○지급 대상 : 즉각 분리된 6세 미만 학대피해아동을 보호하는 위탁가정 ○지급 기준 : 250천원 * 보호 주수
사업기간	2024년01월01일 ~ 2028년12월31일
지원형태	직접수행
지원조건	국비 70% 시비 30%
시행주체	구
사업명	아동발달지원계좌(국비)
사업내용	○ 지원대상 : 보호대상아동 및 기초생활수급가구 아동 ○ 지원금액 : 적립금의 2배에 해당하는 정부매칭금 지원(최대 100천원)
사업기간	2024년01월01일 ~ 2028년12월31일
지원형태	직접수행
지원조건	국비 70%, 시비 15%, 구비 15%
시행주체	구
사업명	아동수당 급여(국비)
사업내용	만8세 미만(0~95개월) 아동수당 수급 아동에게 월 100천원 지급
사업기간	2024년01월01일 ~ 2028년12월31일
지원형태	직접수행
지원조건	국비 80%, 시비 14%, 구비 6%
시행주체	구
사업명	입양대상아동 가정위탁보호 보호비 지원(국비)
사업내용	입양대상아동을 보호하는 입양기관 위탁가정 및 입양전제 위탁가정에 보호비 지원
사업기간	2024년01월01일 ~ 2028년12월31일
지원형태	자치단체보조
지원조건	국비 70% 시비 15% 구비 15%
시행주체	구
사업명	다함께돌봄센터인건비지원(국비)
사업내용	관내 다함께돌봄센터의 센터장과 돌봄교사 인건비 지급
사업기간	2024년01월01일 ~ 2028년12월31일
지원형태	민간보조
지원조건	인건비 : 국비 50%, 시비 25%, 구비 25% (*사회서비스원 위탁시설 : 국비 50% 시비 40% 구비 10%)
시행주체	구

사업명	다함께돌봄센터운영비지원(국비)
사업내용	일반수용비, 공공요금 등 다함께돌봄센터 운영비 지원
사업기간	2024년01월01일 ~ 2028년12월31일
지원형태	민간보조
지원조건	운영비 : 국비 50%, 시비 25%, 구비 25% (*사회서비스원 위탁시설 : 국비 50% 시비 40% 구비 10%)
시행주체	다함께돌봄센터

사업명	다함께돌봄센터운영비지원
사업내용	다함께돌봄센터 기본 운영비(일반수용비, 공공요금)지원
사업기간	2024년01월01일 ~ 2028년12월31일
지원형태	민간보조
지원조건	구비 100%
시행주체	다함께돌봄센터

사업명	다함께돌봄센터 급식비 지원
사업내용	다함께돌봄센터 이용 아동의 건강한 성장을 위한 방학중 급식비 지원
사업기간	2024년01월01일 ~ 2028년12월31일
지원형태	민간보조
지원조건	재원비율 : 시 50%, 구 50%
시행주체	다함께돌봄센터 7개소

사업명	다함께돌봄센터조성(국비)
사업내용	리모델링비, 기자재비등 다함께돌봄센터의 아동에게 쾌적한 환경을 조성하기 위한 비용 지원
사업기간	2024년01월01일 ~ 2028년12월31일
지원형태	직접수행
지원조건	○시설비 : 국비 50%, 시비 25%, 구비 25% ○기자재구입비 : 국비 100%
시행주체	구

사업명	다함께돌봄센터종사자특별수당(시비)
사업내용	관내 다함께돌봄센터 센터장과 돌봄교사 수당 지급 (종사자 특별수당, 정액급식비, 명절휴가비)
사업기간	2024년01월01일 ~ 2028년12월31일
지원형태	민간보조
지원조건	시비 50% 구비 50%
시행주체	구

사업명	다함께돌봄센터중사자가족수당(시비)
사업내용	관내 다함께돌봄센터의 센터장과 돌봄교사 가족수당 지급
사업기간	2024년01월01일 ~ 2028년12월31일
지원형태	민간보조
지원조건	시비 50% 구비 50%
시행주체	구

사업명	다함께돌봄센터돌봄인력지원
사업내용	센터맘 인건비(일 3시간 근로) 지원
사업기간	2024년01월01일 ~ 2028년12월31일
지원형태	자치단체보조
지원조건	시비 50% 구비50%
시행주체	다함께돌봄센터 6개소

사업명	드림스타트 통합사례관리 지원(국비)
사업내용	○취약계층 아동에게 맞춤형 통합서비스를 제공하여 아동의 건강한 성장과 발달을 도모하고, 공평한 출발기회를 보장하여 건강하고 행복한 사회구성원으로서의 성장을 지원 ○취약계층 아동(가족) 사례관리를 통해 신체건강, 인지언어, 정서행동, 부모가족 분야 맞춤형 통합 서비스 제공
사업기간	2024년01월01일 ~ 2028년12월31일
지원형태	직접수행
지원조건	국비 80% 시비 10% 구비 10%
시행주체	구

사업명	아동복지교사 파견 지원(국비)
사업내용	지역아동센터 아동복지교사 파견 지원하여 지역아동센터 이용아동에게 전문분야별 교육 프로그램 제공 (기초학습, 영어, 독서지도, 예체능)
사업기간	2024년01월01일 ~ 2028년12월31일
지원형태	직접수행
지원조건	국비50% 시비25% 구비25%
시행주체	구

사업명	지역아동센터 운영비 지원(국비)
사업내용	○지원대상 : 지역아동센터 26개소 ○기본운영비 지원기준 : 이용아동(정원)에 따라 차등지급 ○다센터법인추가운영비 지원 ○인건비 지원기준 : 이용아동(정원)에 따라 차등지급
사업기간	2024년01월01일 ~ 2028년12월31일
지원형태	민간보조
지원조건	균특50% 시비25% 구비25%
시행주체	지역아동센터 26개소

사업명	특성별 지역아동센터 추가지원(국비)
사업내용	○특수목적형 지원 - 사업내용 : 장애, 다문화, 새터민 아동들을 대상으로 차별화된 프로그램 운영 ○토요운영 지원 - 토요일 프로그램 운영비 지원으로 다양한 돌봄서비스 제공
사업기간	2024년01월01일 ~ 2028년12월31일
지원형태	민간보조
지원조건	국비 50%, 시비 25%, 구비 25%
시행주체	지역아동센터 26개소

사업명	지역아동센터 운영비 지원(시비)
사업내용	○지역아동센터 종사자호봉부족분 추가지원 : 지역아동센터 호봉제 인건비 적용 ○지역아동센터 종사자특별수당 : 1인당 매월 100천원 지원 ○지역아동센터 종사자가족수당 : 26개소 59명 ○지역아동센터 종사자명절휴가비 : 연2회(설, 추석) / 1인 1,800천원(1회 900천원씩) ○지역아동센터 종사자정액급식비 : 1인당 매월 50천원 지원 ○냉난방비 : 개소당 800천원
사업기간	2024년01월01일 ~ 2028년12월31일
지원형태	민간보조
지원조건	○종사자특별수당, 냉난방비 : 시비 100% ○종사자 호봉부족분 추가지원, 가족수당, 명절휴가비, 정액급식비 : 시비50%, 구비50%
시행주체	지역아동센터 26개소

사업명	지역아동센터 프로그램비 지원(시비)
사업내용	방과후 돌봄이 필요한 지역사회 아동의 보호·교육, 건전한 놀이와 오락 제공 등 종합적인 복지 서비스 제공을 위한 프로그램비 추가 지원
사업기간	2024년01월01일 ~ 2028년12월31일
지원형태	직접수행
지원조건	○19인이하(229천원), 29인이하(245천원), 30인이상(336천원) ○재원비율 : 시비 70%, 구비 30%
시행주체	지역아동센터 26개소



단위사업

인구정책 수립 및 추진

□ 목적 및 주요내용

○ 목적

인구구조 변화에 대응하는 인구정책 마련

○ 주요내용

양육부담 경감을 통해 출산 장려 분위기 조성을 위한 유아차, 카시트 대여사업 운영

□ 관련 예산사업 내역

(단위:개, 백만원)

사업명	회계구분	'22결산	'23예산	'24예산	비고 (세부사업수)
인구정책 수립 및 추진	일반회계	11	20	21	1
유아차·카시트 대여사업		11	20	21	

□ 관련 예산사업 개요

- 사업명 : 유아차·카시트 대여사업
- 사업내용 : 대덕구에 거주하는 만0개월-36개월 자녀를 둔 영유아 가정 대상 유아차·카시트 대여
- 사업기간 : 2024년01월01일 ~ 2028년12월31일
- 지원형태 : 직접수행
- 지원조건 : 구비 100%
- 시행주체 : 구

# 문 화 관 광 체 육 과





<b>전략목표</b>	누구나 찾아오고 머물고 싶은 매력적인 문화 · 관광 · 체육도시 조성
<b>[소관부서]</b>	문화관광체육과

### 1. 기본방향

- 역사와 문화가 어우러진 생활 속 문화향유 기회 확대
- 관광으로 모두가 즐거운 대덕구 조성
- 차별화된 축제를 통한 대덕의 브랜드 가치 확립
- 모두가 함께 누리는 건강체육도시 구현
- 일상에서 즐기는 생활체육 인프라 구축

#### < 정책사업목표 현황 >

(단위:개, 백만원)

정책사업목표	성과 지표수	단위 사업수	예산액
풍요롭고 다양한 문화향유 기회 확대를 위한 문화 기반시설 및 프로그램 운영, 다양한 축제 추진으로 구민행복 실현	2	2	2,089
소중한 문화재 보존 및 활용을 통한 전통문화유산 계승	1	1	570
관광 도시 기반 조성 주민 중심의 지역관광 활성화를 통한 지역 경제 활성화	1	1	122
다양한 맞춤형 생활체육 프로그램 운영으로 지속적인 생활체육 참여 유도 및 쾌적한 공공체육시설 관리	2	3	3,908

### 2. 조직 및 인력현황

(단위 : 명)

부서명	정원				현원	계단위 직제명
	계	4급이상	5급	6급이하		
계	19	0	1	18	19	
문화관광체육과	19	0	1	18	19	문화정책팀, 관광정책팀, 축제팀, 생활체육팀, 체육시설팀

### 3. 예산현황

(단위 : 백만원, %)

구분	예산액		전년도예산액		비교증감	
	예산액	구성비	예산액	구성비	증감액	증감률
계	6,878	100.00 %	6,044	100.00 %	833	13.79%
정책사업	6,690	97.28 %	5,845	96.70 %	845	14.46%
행정운영경비	187	2.72 %	199	3.30 %	△12	△5.97%
인력운영비	168	2.44 %	177	2.92 %	△9	△5.06%
기본경비	20	0.29 %	23	0.37 %	△3	△13.08%
재무활동	0	0.00 %	0	0.00 %	0	0.00%

**정책사업목표**

풍요롭고 다양한 문화향유 기회 확대를 위한 문화 기반시설 및 프로그램 운영, 다양한 축제 추진으로 구민행복 실현

**(1) 주요내용**

- 대덕물빛축제, 동춘당문화제 등 다양한 축제 개최로 구민행복 실현
- 민간단체 문화예술사업 지원과 문화시설 운영으로 문화향유 환경 조성

**(2) 성과지표 및 목표치 설정**

< 성과지표별 목표치 설정 >

성과지표(단위)	지표 유형	가중치	실적 및 목표치					측정산식 또는 측정방법	자료수집 방법/출처	
			구분	22	23	24	25			26
축제운영 내실화 추진 (점수)	핵심	0.6	목표	100	100	100	100	100	추진계획수립 20점 (행사별 10), 행사 개최 및 결과보고 50점 (행사별 25), 정산보고 30점 (행사별 15) / 대덕물빛축제, 동춘당 문화제	계획서 및 관련서류
			실적	100	100					
문화향유 프로그램 기획(%)	일반	0.4	목표	95	95	95	95	95	(해당년도예산집행액 / 해당년도예산액)*100	정산서류
			실적	100	100					

< 성과지표별 목표치 설정 근거 >

- 축제운영 내실화 추진
  - 축제운영계획에 따른 목표치 설정
- 문화향유 프로그램 기획
  - 최근 3개년도 업무추진 실적치를 반영하여 목표치 설정

**정책사업목표**

**소중한 문화재 보존 및 활용을 통한 전통문화유산 계승**

**(1) 주요내용**

- 문화재 보수 및 활용으로 전통문화 계승
- 계족산무제, 민속보존마을행사(대보름제) 및 회덕향교 석전대제 등 전통문화행사 개최로 전통문화 대중화 일조

**(2) 성과지표 및 목표치 설정**

< 성과지표별 목표치 설정 >

성과지표(단위)	지표 유형	가중치	실적 및 목표치					측정산식 또는 측정방법	자료수집 방법/출처	
			구분	22	23	24	25			26
문화재 시설유지보수 관리 (점수)	핵심	1	목표	100	100	100	100	100	문화재 환경정비 30점, 문화재 상시 인력운영 40점, 재난 방지시스템 구축 30점	관련공문
			실적	83	100					

< 성과지표별 목표치 설정 근거 >

- 문화재 시설유지보수 관리
  - 문화재 시설, 유지보수 운영 계획에 따른 목표치 설정

**정책사업목표**

**관광 도시 기반 조성  
주민 중심의 지역관광 활성화를 통한 지역 경제 활성화**

**(1) 주요내용**

- 주민 중심의 관광 활성화
- 관광 기반시설 정비 및 관광 홍보 강화, 관광프로그램 운영을 통한 관광활성화 추진
- 관광자원 개발 및 다양한 관광진흥사업 추진으로 관광객 체류시간 증대 및 지역 소비 증진 기대

**(2) 성과지표 및 목표치 설정**

< 성과지표별 목표치 설정 >

성과지표(단위)	지표 유형	가중 치	실적 및 목표치					측정산식 또는 측정방법	자료수집 방법/출처	
			구분	22	23	24	25			26
대덕시티투어 프로그램 운영 (%)	핵심	1	목표	0	100	100	100	100	(금년 개최건수/ 전년도 개최건수) *100	계획서 및 결과보고
			실적	0	100					

< 성과지표별 목표치 설정 근거 >

- 대덕시티투어 프로그램 운영
  - 대덕시티투어 추진계획에 따른 목표치 설정

**정책사업목표**

**다양한 맞춤형 생활체육 프로그램 운영으로 지속적인 생활체육 참여 유도 및 쾌적한 공공체육시설 관리**

**(1) 주요내용**

- 구청장기 생활체육대회 및 대청호마라톤대회 개최로 즐거운 체육참여 환경 조성
- 대덕구(장애인)체육회 및 대덕스포츠클럽 지원 강화로 생활체육 대중화 추진
- 직장운동경기부 창단을 통한 전문체육 인재 양성
- 공공체육시설물 확충 및 관리로 생활체육 여건 개선

**(2) 성과지표 및 목표치 설정**

< 성과지표별 목표치 설정 >

성과지표(단위)	지표 유형	가중치	실적 및 목표치					측정산식 또는 측정방법	자료수집 방법/출처	
			구분	22	23	24	25			26
다양한 체육행사 개최(%)	핵심	0.6	목표	100	100	100	100	100	(금년 개최건수/전년도 개최건수)*100	개최결과보고
			실적	73	104					
주민만족형 체육시설 확충 및 유지 관리(%)	일반	0.4	목표	100	100	100	100	100	(확충및유지관리 누적 시설 개소수/전체시설 개소수)*100	체육시설 확충 및 유지 관리 실적
			실적	73	100					

< 성과지표별 목표치 설정 근거 >

- 다양한 체육행사 개최
  - 구청장기 생활체육대회(장애인 포함) 개최 건수 / 최근3개년도 업무추진 실적치를 반영하여 목표치 설정
- 주민만족형 체육시설 확충 및 유지 관리
  - 최근3개년도 업무추진 실적치를 반영하여 목표치 설정

**단위사업**

**지역문화축제**

목적 및 주요내용

목적

- 생활 속 문화예술 기반 조성으로 구민 문화복지 실현
- 주민참여형 문화행사 및 축제 육성

주요내용

- 대덕물빛축제, 동춘당문화제, 여성합창단 정기연주회 등 각종 행사·축제 진행
- 대덕문화원(문예회관) 및 문화관광재단 운영

관련 예산사업 내역

(단위:개, 백만원)

사업명	회계구분	'22결산	'23예산	'24예산	비고 (세부사업수)
지역문화축제	일반회계	1,478	1,570	2,025	11
대덕물빛축제		284	271	670	
동춘당문화제(시비)		80	80	80	
동춘당문화제		2	5	5	
대덕문화원운영(시비)		106	106	106	
대덕문화원운영		277	299	296	
대덕구여성합창단육성		50	54	51	
문화예술진흥		67	53	44	
대덕문화관광재단운영		328	329	358	
대덕문예회관위탁운영		284	340	302	
행사 및 축제 교통·안전 용역		0	32	32	
전국단위 행사 유치		0	0	80	

관련 예산사업 개요

사업명	대덕물빛축제
사업내용	개막식, 뮤직페스티벌, 체험문화부스 등 프로그램 운영
사업기간	2024년01월01일 ~ 2028년12월31일
지원형태	직접수행
지원조건	구비 100%
시행주체	구
사업명	동춘당문화제(시비)
사업내용	동춘당문화제 - 문정공시호 봉송행렬, 송모제례, 전통문화 체험, 휘호대회 등
사업기간	2024년01월01일 ~ 2028년12월31일
지원형태	민간보조
지원조건	구비 67.5%, 시비 32.5%
시행주체	구

사업명	동춘당문화제
사업내용	동춘당문화제 - 행사자 급량비
사업기간	2024년01월01일 ~ 2028년12월31일
지원형태	직접수행
지원조건	구비 100%
시행주체	구

사업명	대덕문화원운영(시비)
사업내용	대덕문화원 사무국장·사무원 인건비 및 수당, 문화원 사업활동비(대덕백일장, 문화탐방, 문화강좌운영 등), 문화원 특성화사업(김호연재여성문화축제) 지원 등
사업기간	2024년01월01일 ~ 2028년12월31일
지원형태	민간보조
지원조건	시비 50% 구비 50%
시행주체	대덕문화원

사업명	대덕문화원운영
사업내용	대덕문화원 사무원 인건비 및 수당, 문화원 사업비 등 지원
사업기간	2024년01월01일 ~ 2028년12월31일
지원형태	민간보조
지원조건	구비 100%
시행주체	대덕문화원

사업명	대덕구여성합창단육성
사업내용	연주회 및 각종 대회참가, 시설위문공연 등 대외 대덕구 홍보대사 역할
사업기간	2024년01월01일 ~ 2028년12월31일
지원형태	직접수행
지원조건	구비100%
시행주체	구

사업명	문화예술진흥
사업내용	문화예술진흥 및 문화관광업무추진을 위한 급량비, 여비, 시책업무추진비 등
사업기간	2024년01월01일 ~ 2028년12월31일
지원형태	직접수행
지원조건	구비100%
시행주체	구



사업명	대덕문화관광재단운영	
사업내용	- 지역문화진흥 정책 개발 - 문화향유 여건 마련	- 지역콘텐츠 개발 - 지역문화 거버넌스 구축
사업기간	2024년01월01일 ~ 2028년12월31일	
지원형태	출연(출자)	
지원조건	구비 100%	
시행주체	대덕문화관광재단	

사업명	대덕문예회관위탁운영	
사업내용	대덕문예회관 위탁 운영(인건비, 관리운영비, 제세공과금 등)	
사업기간	2024년01월01일 ~ 2028년12월31일	
지원형태	민간보조	
지원조건	구비 100%	
시행주체	대덕문화원	

사업명	행사 및 축제 교통·안전 용역	
사업내용	- 차량 안내, 주차 유도 및 교통 통제를 통한 안전한 행사 개최	
사업기간	2024년01월01일 ~ 2028년12월31일	
지원형태	직접수행	
지원조건	구비 100%	
시행주체	대덕구	

사업명	전국단위 행사 유치	
사업내용	주민화합 음악회 등 추진으로 지역민의 문화예술 욕구 충족	
사업기간	2024년01월01일 ~ 2024년12월31일	
지원형태	직접수행	
지원조건	구비 100%	
시행주체	구	

**단위사업**

**지역 문화예술 지원**

목적 및 주요내용

목적

- 단체 지원을 통한 문화예술의 대중화

주요내용

- 단체의 문화사업 지원(문화학교, 전통민속놀이 등)

- 문화유통업 교육·관리

관련 예산사업 내역

(단위:개, 백만원)

사업명	회계구분	'22결산	'23예산	'24예산	비고 (세부사업수)
지역 문화예술 지원	일반회계	57	64	65	4
문화예술지원(시비)		20	20	20	
전통문화육성(시비)		28	28	28	
유통관련업교육관리		3	10	10	
지체장애인문화예술교육지원		6	6	7	

관련 예산사업 개요

사업명	문화예술지원(시비)
사업내용	<문화학교 운영> - 대덕문화원 : 2개 강좌(수요서예, 목요서예) - 청소년수련관 : 3개 강좌(요가, 에어로빅, 발레)
사업기간	2024년01월01일 ~ 2028년12월31일
지원형태	민간보조
지원조건	시비50% 구비50%
시행주체	구
사업명	전통문화육성(시비)
사업내용	한국민속예술축제 수상작이나 참가작품 『계족산 무제』 또는 『들말두레소리』 시연
사업기간	2024년01월01일 ~ 2028년12월31일
지원형태	민간보조
지원조건	시비50% 구비50%(전통놀이문화육성)
시행주체	구
사업명	유통관련업교육관리
사업내용	문화유통업 교육 및 단속(노래연습장업, 게임시설제공업)
사업기간	2024년01월01일 ~ 2028년12월31일
지원형태	직접수행
지원조건	구비100%
시행주체	구
사업명	지체장애인문화예술교육지원
사업내용	장애인의 문화향유 기회 제공 및 창의성 증진
사업기간	2024년01월01일 ~ 2028년12월31일
지원형태	민간보조
지원조건	구비89%, 자부담 11%
시행주체	구

단위사업

전통문화유산 관리

□ 목적 및 주요내용

○ 목적

- 소중한 문화재 보존 및 활용을 통한 전통문화유산 계승

○ 주요내용

- 동춘당 등 문화재 관리·보수
- 들말두레전수회관 활성화 사업
- 민속보존마을행사(대보름제) 추진
- 회덕향교 석전대제 개최

□ 관련 예산사업 내역

(단위:개, 백만원)

사업명	회계구분	'22결산	'23예산	'24예산	비고 (세부사업수)
전통문화유산 관리	일반회계	173	369	570	12
문화유적관리(시비)		16	30	25	
문화유적관리		1	4	4	
국가지정및등록문화재보수정비(국비)		17	82	63	
문화재안전경비원배치및활용(국비)		90	97	102	
문화재재난안전유지관리(국비)		10	9	10	
들말두레전수회관활성화사업		5	7	7	
민속문화행사		3	22	22	
웃다리농악및민속시범학교운영(시비)		6	6	6	
고택활용사업(국비)		0	100	100	
전통사찰방재시스템유지보수(국비)		7	8	7	
향교활성화사업		18	4	4	
들말두레소리전수회관시설개선공사(국비)		0	0	220	

□ 관련 예산사업 개요

사업명	문화유적관리(시비)
사업내용	관내 지정·비지정 문화재 주변 환경정비, 관내 문화재 경보수, 건조물문화재 보수정비 등
사업기간	2024년01월01일 ~ 2028년12월31일
지원형태	직접수행
지원조건	시비 85 / 구비 15
시행주체	구
사업명	문화유적관리
사업내용	위원회 참석, 심의수당 지급
사업기간	2024년01월01일 ~ 2028년12월31일
지원형태	직접수행
지원조건	구비 100
시행주체	구
사업명	국가지정및등록문화재보수정비(국비)
사업내용	계족산성 예초작업
사업기간	2024년01월01일 ~ 2028년12월31일
지원형태	직접수행
지원조건	국비70 시비30
시행주체	구
사업명	문화재안전경비원배치및활용(국비)
사업내용	중요목조문화재 상시 체제
사업기간	2024년01월01일 ~ 2028년12월31일
지원형태	직접수행
지원조건	국비50%, 시비50%
시행주체	구
사업명	문화재재난안전유지관리(국비)
사업내용	- 피난시설, 방화구획 및 방화시설의 유지 관리에 관한 사항 - 소방훈련 및 교육에 관한 사항 - 소방시설 그 밖의 소방관련시설의 유지관리에 관한 사항 등
사업기간	2024년01월01일 ~ 2028년12월31일
지원형태	직접수행
지원조건	기금 70 /시비 30
시행주체	구

사업명	들말두레전수회관활성화사업
사업내용	들말두레전수회관의 원활한 운영을 위한 공공요금 및 건물유지비 지원
사업기간	2024년01월01일 ~ 2028년12월31일
지원형태	민간보조
지원조건	구비 100
시행주체	구

사업명	민속문화행사
사업내용	대보름제(목상, 현도교 등), 장승제(장동), 산신제(읍내동, 연축동, 장동, 와동) 등 전통세시풍속을 재현하고 대덕의 대표적 유학자 송준길 선생을 배출한 회덕향교에서 실시하는 석전대제 행사를 개최
사업기간	2024년01월01일 ~ 2028년12월31일
지원형태	민간보조
지원조건	구비100%
시행주체	구

사업명	웃다리농악및민속시범학교운영(시비)
사업내용	웃다리 농악 준수학교 및 민속시범학교 육성비 지원으로 市 무형문화재 제1호인 웃다리농악을 3육성하고 민속시범학교를 육성함
사업기간	2024년01월01일 ~ 2028년12월31일
지원형태	자치단체보조
지원조건	시비50% 구비50%
시행주체	구

사업명	고택활용사업(국비)
사업내용	* 소대헌 호연재 고택 문화재 활용 사업: ①진지한 진지, 주식시의 ② 늘봄의 차 ③유형과 무형의 만남 * 동춘당종택 활용사업: ① 메타버스 동춘당 온고이지신 ② 아해야! 동춘당 가자(기후변화 대응 프로그램) ③ K-동춘당 나빌레라
사업기간	2024년01월01일 ~ 2028년12월31일
지원형태	민간보조
지원조건	국비 : 40% 시비 : 30% 구비 : 30%
시행주체	구

사업명	전통사찰방재시스템유지보수(국비)
사업내용	기 간 : 2024. 1월 ~ 12월 / 12개월 장 소 : 비래사 / 비래골길 47-74(비래동) 내 용 : 비래사 방재시스템에 대한 정기점검과 사후정비
사업기간	2024년01월01일 ~ 2028년12월31일
지원형태	직접수행
지원조건	국비 50%, 시비 30%, 구비 20%
시행주체	구

사업명	향교활성화사업
사업내용	석전대제, 향음주례 시연, 1가정 1가훈 갖기, 다도문화교실, 연간지 발간 등 회덕향교 활성화 사업 추진
사업기간	2024년01월01일 ~ 2028년12월31일
지원형태	민간보조
지원조건	구비 100%
시행주체	회덕향교

사업명	들말두레소리전수회관시설개선공사(국비)
사업내용	창호 및 내외부 바닥재 교체 등 리모델링 공사
사업기간	2024년01월01일 ~ 2024년12월31일
지원형태	직접수행
지원조건	국비 50% 시비25% 구비25%
시행주체	구

## 단위사업

## 관광 콘텐츠 개발

### □ 목적 및 주요내용

#### ○ 목적

- 관광시설물의 효율적 관리로 쾌적한 관광환경 조성
- 지역특화 관광프로그램 개발 및 운영을 통한 신규 콘텐츠 발굴

#### ○ 주요내용

- 관광 기반시설 정비 및 관광 홍보 강화를 통한 관광활성화 추진
- 시티투어, 대덕구명소DB 홍보 등 다양한 관광진흥사업 추진
- 대덕구만의 관광자산을 활용한 대표축제 육성

### □ 관련 예산사업 내역

(단위:개, 백만원)

사업명	회계구분	'22결산	'23예산	'24예산	비고 (세부사업수)
관광 콘텐츠 개발	일반회계	311	153	122	3
관광시설물관리		20	20	43	
관광활성화추진		291	83	30	
대덕시티투어		0	50	50	

### □ 관련 예산사업 개요

사업명	관광시설물관리
사업내용	관광시설물 홍보, 유지관리에 소요되는 제반비용(수리, 수선 등)
사업기간	2024년01월01일 ~ 2028년12월31일
지원형태	직접수행
지원조건	구비100%
시행주체	대덕구

사업명	관광활성화추진
사업내용	관광홍보리플릿 및 기념품 제작, 온라인마케팅, 대덕에서 일주일 살기 등
사업기간	2024년01월01일 ~ 2028년12월31일
지원형태	기타
지원조건	구비100%
시행주체	구

사업명	대덕시티투어
사업내용	국내여행업체와 협업해서 운영 1. 권역투어 : 주1회 운영(주차별 테마가 다름) - 계족산 낭만산책, 대청호 새(鳥)로운 산책, 동춘당 야행, 청년 여행 등 2. 카니발(축제)투어 : 관내 축제 시기에 운영으로 축제와 연계된 대덕구 투어 운영
사업기간	2024년01월01일 ~ 2028년12월31일
지원형태	직접수행
지원조건	구비 100% 대덕구 여행을 희망하는 관광객에게 저렴한 비용으로 제공
시행주체	대덕구

단위사업

생활체육여건 조성

□ 목적 및 주요내용

○ 목적

- 안전한 일상적 생활체육 프로그램 운영으로 분야별 참여기회 확대
- 생활 속 체육시설 관리 및 정비를 통한 체육편의시설 확충

○ 주요내용

- 다양한 생활체육 프로그램 운영 및 체육강좌 수강지원
- 대청호마라톤대회 추진
- 공공체육시설물 조성 및 관리를 통한 건강한 체육환경 조성

□ 관련 예산사업 내역

(단위:개, 백만원)

사업명	회계구분	'22결산	'23예산	'24예산	비고 (세부사업수)
생활체육여건 조성	일반회계	2,081	2,561	3,620	25
생활체육활동진흥		94	108	102	
구청장기종목별생활체육대회개최		60	84	78	
종목별생활체육시대회참가		40	40	40	
구민생활체육시대회출전		20	20	20	
마라톤대회행사		63	70	70	
생활체육교실운영(시비)		124	167	165	
어르신생활체육지도자배치(국비)		148	153	156	
어르신생활체육지도자배치(시비)		28	35	52	
생활체육지도자배치(국비)		267	336	344	
생활체육지도자배치(시비)		55	90	123	
생활체육지도자배치		71	68	41	
생활체육지도자지도보험(국비)		3	3	3	
동체육회활성화사업		39	44	44	
체육회운영(시비)		82	82	113	
체육회운영		75	61	65	
대덕스포츠클럽운영		138	148	163	
직장운동경기부육성(시비)		0	0	557	
직장운동경기부육성		0	0	50	
스포츠강좌이용권지원(국비)		339	596	790	
장애인스포츠강좌이용권지원(국비)		18	73	117	
체육시설물확충및관리		267	222	244	
대덕문화체육관위탁운영		150	150	175	
중리근린공원복합문화센터체육시설운영		0	11	2	
신탄진권역복합문화커뮤니티센터체육시설운영		0	0	6	
야영장안전및활성화지원(국비)		0	0	100	



□ 관련 예산사업 개요

사업명	생활체육활동진흥
사업내용	엘리트체육 육성지원, 어르신 생활체육 시대회 참가, 어르신생활체육교실 운영, 대덕구여자축구단 운영, 생활체육어울림캠프, 청소년 길거리 농구대회 개최, 생활체육지도자 교육지원, 게이트볼클럽 리그전 개최, 충청권여성축구초청대회, 대덕구체육인 한마음 대축제
사업기간	2024년01월01일 ~ 2028년12월31일
지원형태	민간보조
지원조건	구비100%
시행주체	대덕구
사업명	구청장기종목별생활체육대회개최
사업내용	29개 종목에 대한 구청장기 생활체육대회 개최 (게이트볼, 배드민턴, 테니스, 탁구, 볼링 등)
사업기간	2024년01월01일 ~ 2028년12월31일
지원형태	직접수행
지원조건	구비 100%
시행주체	대덕구
사업명	종목별생활체육시대회참가
사업내용	36개 종목에 대한 종목별 생활체육 시대회 참가 (게이트볼, 축구, 배드민턴, 탁구, 농구, 족구, 수영 등)
사업기간	2024년01월01일 ~ 2028년12월31일
지원형태	직접수행
지원조건	구비 100%
시행주체	대덕구
사업명	구민생활체육시대회출전
사업내용	36개 종목에 대한 구민생활체육 시대회 출전 (게이트볼, 배드민턴, 생활체조, 댄스스포츠 등)
사업기간	2024년01월01일 ~ 2028년12월31일
지원형태	직접수행
지원조건	구비 100%
시행주체	대덕구
사업명	마라톤대회행사
사업내용	대청공원~대청호반 일원/(하프, 10km, 5km)/매년 3천여 명 참여
사업기간	2024년01월01일 ~ 2028년12월31일
지원형태	민간보조
지원조건	구비100%
시행주체	대덕구체육회



사업명	생활체육지도자배치
사업내용	생활체육지도자 활동지원비 -탁구 등 13개 종목(20개 교실)을 생활체육지도자가 종목별 지정 장소에서 하루 2시간이상 주5일 지도 생활체육지도자 성과보상금 생활체육지도자 연가보상비 생활체육지도자 건강검진비
사업기간	2024년01월01일 ~ 2028년12월31일
지원형태	민간보조
지원조건	구비 100%
시행주체	구체육회
사업명	생활체육지도자지도보험(국비)
사업내용	생활체육지도자에 대한 지도보험 가입
사업기간	2024년01월01일 ~ 2028년12월31일
지원형태	민간보조
지원조건	국비(기금) 50%, 시비 25%, 구비 25%
시행주체	구 체육회
사업명	동체육회활성화사업
사업내용	- 1동 1전통놀이문화 종목 육성 - 동 대항 종목별 생활체육대회
사업기간	2024년01월01일 ~ 2028년12월31일
지원형태	민간보조
지원조건	구비 100%
시행주체	구 체육회
사업명	체육회운영(시비)
사업내용	체육회 사무실 운영, 사무국장 인건비
사업기간	2024년01월01일 ~ 2028년12월31일
지원형태	민간보조
지원조건	사무국장 인건비, 사무실 운영비 일부 시에서 지원
시행주체	구체육회
사업명	체육회운영
사업내용	상임이사, 행정사무원 활동수당
사업기간	2024년01월01일 ~ 2028년12월31일
지원형태	민간보조
지원조건	구비 100%
시행주체	구체육회

사업명	대덕스포츠클럽운영
사업내용	유.청소년 스포츠체험교실 운영(테니스, 배드민턴, 에어로빅 등), 스포츠클럽 교류대회 지원
사업기간	2024년01월01일 ~ 2028년12월31일
지원형태	민간보조
지원조건	구비100%
시행주체	구
사업명	직장운동경기부육성(시비)
사업내용	세팍타크로(남자)팀 구성 : 6명(지도자 1, 선수 5)
사업기간	2024년01월01일 ~ 2028년12월31일
지원형태	직접수행
지원조건	시비 45%, 구비 55%
시행주체	대덕구
사업명	직장운동경기부육성
사업내용	지도자1명, 선수 5명
사업기간	2024년01월01일 ~ 2028년12월31일
지원형태	직접수행
지원조건	구비 100%
시행주체	대덕구
사업명	스포츠강좌이용권지원(국비)
사업내용	국민기초생활보장법에 따른 생계, 의료, 주거, 교육급여 수급가구, 차상위 계층, 법정 한부모가구/경향철 추천 학교, 가정, 성폭력 등 범죄피해가정에 1인당 9.5만원 범위 내 스포츠강좌 수강료 지원
사업기간	2024년01월01일 ~ 2028년12월31일
지원형태	직접수행
지원조건	국비70%, 시비15%, 구비15%
시행주체	구
사업명	장애인스포츠강좌이용권지원(국비)
사업내용	19~64세 등록 장애인 본인에 1인당 매월 9.5만원(1강좌) 범위 내 스포츠강좌 수강료 지원
사업기간	2024년01월01일 ~ 2028년12월31일
지원형태	직접수행
지원조건	국비(기금) 70%, 시비15%, 구비15%
시행주체	구
사업명	체육시설물확충및관리
사업내용	- 기존체육시설 보수 및 유지관리 - 노후체육시설 교체 및 신규설치
사업기간	2024년01월01일 ~ 2028년12월31일
지원형태	직접수행
지원조건	구비100%
시행주체	구

사업명	대덕문화체육관위탁운영
사업내용	대덕문화체육관 위탁 운영
사업기간	2024년01월01일 ~ 2028년12월31일
지원형태	기타
지원조건	구비 100%
시행주체	(사)대덕스포츠클럽

사업명	중리근린공원복합문화센터체육시설운영
사업내용	체육시설 운영관련 사업
사업기간	2024년01월01일 ~ 2028년12월31일
지원형태	직접수행
지원조건	구비 100%
시행주체	대덕구

사업명	신탄진권역복합문화커뮤니티센터체육시설운영
사업내용	체육시설 운영관련 사업
사업기간	2024년01월01일 ~ 2028년12월31일
지원형태	직접수행
지원조건	구비 100%
시행주체	대덕구

사업명	야영장안전및활성화지원(국비)
사업내용	야영장 안전·위생시설 개보수 지원
사업기간	2024년01월01일 ~ 2024년12월31일
지원형태	직접수행
지원조건	국비(기금) 40%, 시비 30%, 구비 30%
시행주체	대덕구

단위사업

체육행사 지원

□ 목적 및 주요내용

○ 목적

- 화합행사를 통한 지역주민 참여와 생활체육 활성화 제고

○ 주요내용

- 구민화합대잔치 개최

□ 관련 예산사업 내역

(단위:개, 백만원)

사업명	회계구분	'22결산	'23예산	'24예산	비고 (세부사업수)
체육행사 지원	일반회계	70	70	90	1
구민화합행사		70	70	90	

□ 관련 예산사업 개요

- 사업명 : 구민화합행사
- 사업내용 : 체육경기, 장기자랑, 초청공연 등
- 사업기간 : 2024년01월01일 ~ 2028년12월31일
- 지원형태 : 민간보조
- 지원조건 : 구비100%
- 시행주체 : 구

단위사업

장애인생활체육여건 조성

□ 목적 및 주요내용

○ 목적

- 장애인의 체육활동 참여확대 및 건강증진

○ 주요내용

- 다양한 장애인 생활체육 프로그램 운영
- 가맹단체 및 종목 육성 지원
- 장애인생활체육대회 참가지원 등

□ 관련 예산사업 내역

(단위:개, 백만원)

사업명	회계구분	'22결산	'23예산	'24예산	비고 (세부사업수)
장애인생활체육여건 조성	일반회계	135	155	198	5
장애인체육회운영		80	82	80	
장애인생활체육지도자배치(국비)		30	31	63	
장애인생활체육지도자배치(시비)		5	6	12	
장애인생활체육지도자배치		4	4	6	
장애인체육활동진흥		16	33	37	

□ 관련 예산사업 개요

사업명	장애인체육회운영
사업내용	장애인체육회 운영비, 사무국장 인건비, 장애인생활체육교실 운영, 가맹단체 및 종목 육성
사업기간	2024년01월01일 ~ 2028년12월31일
지원형태	민간보조
지원조건	구비100%
시행주체	구 장애인체육회

사업명	장애인생활체육지도자배치(국비)
사업내용	장애인생활체육지도자 배치
사업기간	2024년01월01일 ~ 2028년12월31일
지원형태	민간보조
지원조건	기금 50 %, 시비 25%, 구비 25%
시행주체	구 장애인체육회

사업명	장애인생활체육지도자배치(시비)
사업내용	활동장려금 - 교통비, 정액급식비, 명절휴가비, 가족수당, 초과근무수당, 퇴직적립금
사업기간	2024년01월01일 ~ 2028년12월31일
지원형태	민간보조
지원조건	시비50%, 구비50%
시행주체	구 장애인체육회

사업명	장애인생활체육지도자배치
사업내용	수당지급 - 활동비 및 자격증수당
사업기간	2024년01월01일 ~ 2028년12월31일
지원형태	민간보조
지원조건	구비100%
시행주체	구 장애인체육회

사업명	장애인체육활동진흥
사업내용	생활체육대회 개최 및 각종대회 참가 지원
사업기간	2024년01월01일 ~ 2028년12월31일
지원형태	민간보조
지원조건	구 100%
시행주체	구 장애인체육회





# 경 제 환 경 국



<b>전략목표</b>	선순환 경제 구축 및 깨끗하고 안전한 구민 생활환경 조성
<b>[소관실국]</b>	경제환경국

## 1. 기본방향

- 소상공인 맞춤형 지원 및 지속가능한 고용환경 제공으로 지역경제 활력 도모
- 지속가능한 탄소중립·에너지자립도시 조성 및 지역 농·축산 경쟁력 제고
- 구민 삶의 질과 직결되는 생활환경 피해 민원 최우선적 해결
- 선진교통 의식 함양 및 주차인프라 확충으로 주민이 안전한 교통정책 추진
- 새로운 소비 환경을 반영한 먹거리 안전관리 내실화

### < 정책사업목표 현황 >

(단위:개, 백만원)

정책사업목표	성과 지표수	단위 사업수	예산액
계층별 맞춤형 취업 지원으로 사회서비스 확대 및 지속가능한 일자리 창출, 미래 선도적인 제조혁신 및 지역경제 활성화를 위한 선제적 지원	1	3	1,722
안정적인 경영 환경 조성 및 착한소비 유도를 통한 지역경제 회복, 트렌디한 마케팅과 소비촉진 지원 강화로 활력있는 상권 분위기 형성	2	1	4,827
기후위기 대응을 위한 신재생에너지 보급 확대와 지역사회 참여를 통한 넷제로 도시 대덕 기반 조성	3	2	2,565
대덕연구개발특구와의 협력을 통한 과학기술 인프라 조성, 과학문화 확산 등 과학기술 기반의 지역사회 발전을 도모	2	2	43
지속가능한 에너지 전환 정책 실행 및 지역특성에 맞는 신재생 에너지 보급 확대, 에너지 복지 개선으로 삶의 질 향상 도모	2	2	52
주민참여를 통한 푸드플랜 인식개선 및 안정적 정착 등 활성화 - 주민의 먹거리 인식개선 및 안정적 판로확보 등 공감의 장 마련	1	1	36
다양한 도시농업·동물정책 추진으로 도농상생기반 마련	3	4	2,479
환경정책사업 추진으로 쾌적한 도시환경 조성	2	1	413
대기오염원 및 배출원 관리를 통해 청정한 대기환경 조성	2	1	411
먹는물 및 수질의 체계적인 관리로 수질환경 안정성 확보	2	2	18
오수관리로 깨끗하고 청결한 도시이미지 조성	3	1	237
올바른 배출 문화정착과 신속한 수거로 청결한 도시환경 조성	3	2	14,502
선진 교통안전 문화 조성 및 교통 인프라 구축	4	2	12,137
올바른 주차질서 확립 및 체계적인 주차공간 조성	4	2	4,240
안전하고 깨끗한 공중·식품 위생 환경 조성 및 식품안전망 구축	3	3	729

## 2. 조직 및 인력현황

(단위 : 명)

부서명	정원				현원	계단위 직제명
	계	4급이상	5급	6급이하		
계	115	1	5	109	113	
경제과	21	1	1	19	20	경제팀, 일자리팀, 기업지원팀, 소상공인지원팀
에너지산업과	21	0	1	20	19	에너지정책팀, 에너지안전팀, 도시농업팀, 동물정책팀
환경과	29	0	1	28	29	환경정책팀, 기후대기팀, 수질관리팀, 폐기물팀, 청소팀, 재활용팀
교통과	29	0	1	28	30	교통행정팀, 차량운수팀, 주차관리팀, 주차시설팀
위생과	15	0	1	14	15	공중위생팀, 식품위생팀, 식품유통팀, 위생관리팀

## 3. 예산현황

(단위: 백만원, %)

구분	예산액		전년도예산액		비교증감	
	예산액	구성비	예산액	구성비	증감률	증감률
계	52,390	100.00 %	59,204	100.00 %	△6,814	△11.51%
정책사업	44,441	84.83 %	50,815	85.83 %	△6,374	△12.54%
행정운영경비	7,920	15.12 %	7,963	13.45 %	△43	△0.54%
인력운영비	7,807	14.90 %	7,833	13.23 %	△26	△0.33%
기본경비	113	0.22 %	130	0.22 %	△17	△13.19%
재무활동	29	0.05 %	425	0.72 %	△396	△93.23%

# 경 제 과



<b>전략목표</b>	지속가능한 일자리 창출, 지역 산업 경쟁력 고도화 및 경쟁력 있는 골목상권 조성을 통한 지역경제 활성화
<b>[소관부서]</b>	경제과

## 1. 기본방향

- 구민의 삶이 풍요로워지는 활기찬 지역경제
- 맞춤형 지속가능한 일자리 창출
- 지역산업 제조 경쟁력 고도화 및 신성장기반 조성
- 다시 찾고 싶은 전통시장 및 골목상권 조성

### < 정책사업목표 현황 >

(단위:개, 백만원)

정책사업목표	성과 지표수	단위 사업수	예산액
계층별 맞춤 취업 지원으로 사회서비스 확대 및 지속 가능한 일자리 창출, 미래 선도적인 제조혁신 및 지역경제 활성화를 위한 선제적 지원	1	3	1,722
안정적인 경영 환경 조성 및 착한소비 유도를 통한 지역경제 회복, 트렌디한 마케팅과 소비 촉진 지원 강화로 활력있는 상권 분위기 형성	2	1	4,827

## 2. 조직 및 인력현황

(단위 : 명)

부서명	정원				현원	계단위 직제명
	계	4급이상	5급	6급이하		
계	21	1	1	19	20	
경제과	21	1	1	19	20	경제팀, 일자리팀, 기업지원팀, 소상공인지원팀

## 3. 예산현황

(단위 : 백만원, %)

구 분	예산액		전년도예산액		비교증감	
	예산액	구성비	예산액	구성비	증감률	증감률
계	6,771	100.00 %	10,189	100.00 %	△3,418	△33.55%
정책사업	6,549	96.72 %	10,003	98.17 %	△3,454	△34.53%
행정운영경비	222	3.28 %	187	1.83 %	35	18.87%
인력운영비	198	2.93 %	164	1.61 %	34	20.91%
기본경비	24	0.35 %	23	0.22 %	1	4.29%
재무활동	0	0.00 %	0	0.00 %	0	0.00%



**정책사업목표**

계층별 맞춤형 취업 지원으로 사회서비스 확대 및 지속 가능한 일자리 창출, 미래 선도적인 제조혁신 및 지역경제 활성화를 위한 선제적 지원

**(1) 주요내용**

- 일자리 창출을 위한 제도적 기반 조성
- 청년창업 지원 사업 추진
- 취약계층을 위한 재정지원 일자리 사업 추진
- 지역경제 활성화를 위한 일자리사업 공모 추진
- 지역산업 스마트 제조혁신 및 기업 맞춤형 성장 지원
- 상생과 연대를 통한 지속 가능한 노동환경 조성

**(2) 성과지표 및 목표치 설정**

< 성과지표별 목표치 설정 >

성과지표(단위)	지표 유형	가중치	실적 및 목표치					측정산식 또는 측정방법	자료수집 방법/출처	
			구분	22	23	24	25			26
대덕구 지역 일자리 창출 (신규지표)(%)	핵심	1	목표	0	0	100	100	100	(채용인원/채용 계획인원)*100	결과보고서
			실적	0	0					

< 성과지표별 목표치 설정 근거 >

- 대덕구 지역 일자리 창출(신규지표)
  - 24년도 채용계획에 따른 목표치 설정

**정책사업목표**

안정적인 경영 환경 조성 및 착한소비 유도를 통한 지역경제 회복, 트렌디한 마케팅과 소비촉진 지원 강화로 활력있는 상권 분위기 형성

**(1) 주요내용**

- 경제활동 촉진을 통한 지역경제 활력 제고
- 경영선진화를 위한 스마트 상권 기반 구축
- 운영 마케팅 및 소비촉진 지원으로 상권 자생력 강화
- 노후시설 보강 및 정기 안전점검을 통한 재해 대비 안전 강화

**(2) 성과지표 및 목표치 설정**

< 성과지표별 목표치 설정 >

성과지표(단위)	지표 유형	가중치	실적 및 목표치					측정산식 또는 측정방법	자료수집 방법/출처	
			구분	22	23	24	25			26
전통시장 등 공동마케팅 지원 (%)	핵심	0.2	목표	90	90	90	90	90	(지원액/예산액) *100	이호조
			실적	100	50					
물가안정관리(%)	일반	0.2	목표	100	100	100	100	100	(물가조사 횟수/계획)*100	온나라 계획 대비
			실적	100	83					

< 성과지표별 목표치 설정 근거 >

- 전통시장 등 공동마케팅 지원
  - 24년도 전통시장 등 공동마케팅 지원 예산액
- 물가안정관리
  - 24년도 물가조사요원 운영 계획에 따른 연간 물가 조사 횟수

**단위사업**

**노사문화 구축**

**□ 목적 및 주요내용**

○ 목적

- 지역산업 스마트 제조혁신 및 기업 맞춤형 성장 지원
- 상생과 연대를 통한 지속 가능한 노동환경 조성

○ 주요내용

- 지역산업 경쟁력 확보를 위한 혁신적인 기업 지원
- 지역제조산업 경쟁력 강화 및 혁신기반 조성
- 기업혁신 성장 및 지역경제 활성화 선도를 위한 대덕경제재단 운영
- 이동노동자 및 구민들의 편의 및 복지 증진을 위한 내 일상이 즐거운 쉼터 운영
- 적합한 기업진단을 통한 사업체 경쟁력 향상 및 지역경제 활성화
- 대덕구 실정을 반영한 노동정책의 연구·실행·발전으로 노사상생의 거버넌스 구축

**□ 관련 예산사업 내역**

(단위:개, 백만원)

사업명	회계구분	'22결산	'23예산	'24예산	비고 (세부사업수)
노사문화 구축	일반회계	2,262	745	582	6
지역노사민정 협력 활성화		2	0	10	
노동자권리보호증진센터운영		4	6	11	
공동기반시설 구축 운영(시비)		2,111	100	100	
내일상이 즐거운 쉼터운영		145	160	101	
지역산업 및 중소기업 진흥		0	480	300	
시군구연구고산업육성사업		0	0	59	

**□ 관련 예산사업 개요**

사업명	지역노사민정 협력 활성화
사업내용	- 정례회, 포럼 등의 개최를 통한 선진 노사문화 정착 및 노사민정 협력 증진 - 전문가 특강을 통한 노사민정협의회의 역할 및 활동 방향 모색
사업기간	2024년01월01일 ~ 2028년12월31일
지원형태	직접수행
지원조건	구비 100%
시행주체	대덕구

사업명	노동자권리보호증진센터운영
사업내용	노동조합업무, 근로자권익 증진 위한 정책추진 및 프로그램 운영 등
사업기간	2024년01월01일 ~ 2028년12월31일
지원형태	직접수행
지원조건	구비 100%
시행주체	대덕구

사업명	공동기반시설 구축 운영(시비)
사업내용	- 기존 고정거래처에만 의존하던 하청업체에서 탈피하여 다양한 거래처 확보를 위한 마케팅 능력 배양 - 소공인 개인뿐만 아니라 집적지가 보유한 장비·기술·능력 등을 홍보하여 집적지 활성화 필요
사업기간	2024년01월01일 ~ 2028년12월31일
지원형태	직접수행
지원조건	시비 50%, 구비 50%
시행주체	대덕구

사업명	내일상이 즐거운 심터운영
사업내용	- 취약계층 보호 및 대덕구 주민 및 근로자 복지 증진을 위한 공간 제공 - 일자리지원센터, 배달강좌 및 학습동아리 공간 제공, 기타 주민공유공간으로 활용
사업기간	2024년01월01일 ~ 2028년12월31일
지원형태	직접수행
지원조건	구비 100%
시행주체	대덕구

사업명	지역산업 및 중소기업 진흥
사업내용	중소기업 구조전환지원, 기술고도화, 컨설팅, 마케팅, 수출판로 등 지원 및 육성
사업기간	2024년01월01일 ~ 2028년12월31일
지원형태	직접수행
지원조건	구비 100%
시행주체	대덕구

사업명	시군구연고산업육성사업
사업내용	안경렌즈, 타올산업 첨단화를 통한 지역경제 견인 - 인증(수출, 친환경 등) 컨설팅 및 디자인 상품화 지원 등
사업기간	2024년01월01일 ~ 2024년12월31일
지원형태	직접수행
지원조건	구비 100%
시행주체	대덕구

**단위사업****저소득층 실업대책****□ 목적 및 주요내용**

## ○ 목적

- 지역경제 활성화를 위한 일자리 사업 추진

## ○ 주요내용

- 공공근로 사업 추진

**□ 관련 예산사업 내역**

(단위:개, 백만원)

사업명	회계구분	'22결산	'23예산	'24예산	비고 (세부사업수)
저소득층 실업대책	일반회계	503	485	455	1
공공근로사업 추진(시비)		503	485	455	

**□ 관련 예산사업 개요**

- 사업명 : 공공근로사업 추진(시비)
  - 기간 : 2024.3월~6월 / 7월~10월
- 사업내용 :
  - 사업명 : 스마트홈 관리 및 안부살피기 등 12개사업
  - 사업인원 : 88명
- 사업기간 : 2024년01월01일 ~ 2028년12월31일
- 지원형태 : 직접수행
- 지원조건 : 시비70%, 구비30%
- 시행주체 : 대덕구

## 단위사업

## 일자리 창출

### □ 목적 및 주요내용

#### ○ 목적

- 지역경제 활성화를 위한 일자리 사업 추진
- 맞춤형 일자리지원센터 운영을 통한 성공적인 일자리 매칭
- 청년창업 지원 사업 추진

#### ○ 주요내용

- 지역공동체사업을 통한 일자리 지원
- 빈 점포를 활용한 창업공간 조성 및 청년 일자리 창출
- 사회적경제 기업지원으로 사회적경제 활성화 및 공동체 가치 실현

### □ 관련 예산사업 내역

(단위:개, 백만원)

사업명	회계구분	'22결산	'23예산	'24예산	비고 (세부사업수)
일자리 창출	일반회계	1,455	1,825	684	8
지역일자리창출		7	19	15	
지역공동체일자리사업(2단계/전환사업)		241	244	244	
생활임금지원		0	1	1	
빈점포를활용한청년창업지원사업		0	100	100	
사회적기업육성사업지원(일자리창출/국비)		1,019	1,230	278	
사회적경제 활성화		123	66	10	
사회적경제기업 육성 지원		15	15	16	
마을기업육성사업(국비)		50	150	20	

### □ 관련 예산사업 개요

사업명	지역일자리창출
사업내용	행사개요 : 연중 고용목표 : 분기별 3~4명 사업내용 : 연 1회 구인·구직 만남의 날 행사를 통해 구직자와 구인업체 간 현장면접을 실시하는 소규모 채용 박람회, 지역일자리 창출사업 활성화 추진
사업기간	2024년01월01일 ~ 2028년12월31일
지원형태	직접수행
지원조건	구비100%
시행주체	대덕구
사업명	지역공동체일자리사업(2단계/전환사업)
사업내용	- 기 간 : 2024.3월~6월 / 7월~10월 - 사 업 명 : 일자리발굴단 등 4개사업 - 사업인원 : 34명
사업기간	2024년01월01일 ~ 2028년12월31일
지원형태	직접수행
지원조건	시90%, 구10%
시행주체	대덕구

사업명	생활임금지원
사업내용	생활임금위원회 운영 등 생활임금 결정 및 적용을 위한 전반적인 업무 수행 ( 생활임금위원회 : 생활임금 수준, 적용대상 등 생활임금에 관한 중요 사항 심의)
사업기간	2024년01월01일 ~ 2028년12월31일
지원형태	직접수행
지원조건	구비100%
시행주체	대덕구
사업명	빈점포를활용한청년창업지원사업
사업내용	- 빈점포를 활용하여 점포개선, 사업운영비용 등 청년 창업지원에 필요한 비용 지원 - 청년 창업을 지원으로 일자리 창출, 지역경제 활성화
사업기간	2024년01월01일 ~ 2027년12월31일
지원형태	민간보조
지원조건	구비 100%
시행주체	대덕구
사업명	사회적기업육성사업지원(일자리창출/국비)
사업내용	신규채용 인건비 일부 지원 - (일반인력) 최저임금 일정비율의 참여근로자 임금 - (전문인력) 월 250만원 한도
사업기간	2024년01월01일 ~ 2024년12월31일
지원형태	직접수행
지원조건	국비(균특)75%, 시비 25%
시행주체	대덕구
사업명	사회적경제 활성화
사업내용	사회적경제 활성화 홍보물품 제작, 사회적경제 활성화 위원회 운영 등
사업기간	2024년01월01일 ~ 2028년12월31일
지원형태	직접수행
지원조건	구비 100%
시행주체	대덕구
사업명	사회적경제기업 육성 지원
사업내용	대덕구 사회적경제 코워킹스페이스 모듈아띠 운영
사업기간	2024년01월01일 ~ 2024년03월31일
지원형태	직접수행
지원조건	구비 100%
시행주체	대덕구
사업명	마을기업육성사업(국비)
사업내용	지역의 문제를 비즈니스를 활용하여 해결하고 그 이익을 지역사회에 환원하는 사업
사업기간	2024년01월01일 ~ 2028년12월31일
지원형태	직접수행
지원조건	국(균특)50%, 시40%, 구10%
시행주체	대덕구

단위사업

활기찬 지역경제 육성

□ 목적 및 주요내용

○ 목적

- 경제활동 촉진을 통한 지역경제 활력 제고
- 경영선진화를 위한 스마트 상권 기반 구축
- 주민체감형 물가관리 및 건전한 유통환경 조성
- 누구나 찾고 싶은 쾌적한 시설 환경 개선으로 이용객 편의 제고
- 노후시설 보강 및 정기 안전점검을 통한 재해 대비 안전 강화

○ 주요내용

- 다함께 성장하는 경제 활성화 정책 발굴로 튼튼한 경제체제 구축
- 유통환경 및 소비자 수요 변화 신속 대응을 위한 발판 마련
- 체계적인 물가 모니터링 및 물가안정대책 추진
- 전통시장 등 시설 현대화·특성화로 지속가능한 수요 상권 시설 기반 마련
- 전통시장 화재알림시설 유지·관리 지원

□ 관련 예산사업 내역

(단위:개, 백만원)

사업명	회계구분	'22결산	'23예산	'24예산	비고 (세부사업수)
활기찬 지역경제 육성	일반회계	5,133	5,676	4,827	14
전통시장 활성화		45	54	246	
전통시장시설현대화사업(시비)(전환사업)		55	287	134	
상권활성화지원사업(시비)		0	0	200	
오정동상점가 주차환경개선사업 등(국비)		0	4,000	2,900	
전통시장 화재공제료 지원		0	0	19	
지역경제활성화		1,196	361	119	
대덕거리 맥주페스티벌		354	509	258	
생활물가관리		15	17	19	
대덕뱅크		186	198	609	
대덕사랑상품권관리		3,271	250	170	
e커머스 상품개발 지원		0	0	56	
소상공인 온라인 판로 지원		0	0	84	
소상공인디지털마케팅역량강화		0	0	2	
계량기안전관리강화		11	0	13	



□ 관련 예산사업 개요

사업명	전통시장 활성화
사업내용	경품행사, 특가판매, 이벤트 행사 등 지원
사업기간	2024년01월01일 ~ 2028년12월31일
지원형태	직접수행
지원조건	구비 100%
시행주체	대덕구

사업명	전통시장시설현대화사업(시비)(전환사업)
사업내용	중리시장 증발냉방장치 설치사업 (쿨링포그 1개소)
사업기간	2024년01월01일 ~ 2024년12월31일
지원형태	직접수행
지원조건	시비 80%, 구비 10%, 자부담 10%
시행주체	대전광역시 대덕구

사업명	오정동상점가 주차환경개선사업 등(국비)
사업내용	<ul style="list-style-type: none"> <li>○ (사업명) 오정동상점가 주차환경개선사업 추진 및 연계 행정용지 조성</li> <li>○ (사업기간) 2024. ~ 2026. / ※ 부지 매입계약 2023년 내 추진</li> <li>○ (매입면적) 4,336.4㎡(오정동 338-7, 338-13) / 주차장 부지 3,014㎡, 연계 행정용지 1,322.4㎡</li> <li>○ (주요내용) 대상토지 및 건물 매입·철거, 주차장(100면) 조성 공사 등</li> <li>○ (총사업비) 180억원 / 주차장 조성 공모사업(132억원), 연계 행정용지 매입(48억원) - (토지 및 건물 매입비) 146억원(복수(2개소) 평균감정가), (설계·공사 등) 34억원</li> </ul>
사업기간	2024년01월01일 ~ 2026년12월31일
지원형태	직접수행
지원조건	국비: 17%, 시비: 31%, 구비: 52%
시행주체	대덕구

사업명	상권활성지원사업(시비)
사업내용	LED조명 설치를 통한 야간경관 조성 등
사업기간	2024년01월01일 ~ 2024년12월31일
지원형태	직접수행
지원조건	시비 100%(소상공인경영안정기금)
시행주체	대전광역시 대덕구

사업명	전통시장 화재공제료 지원
사업내용	전통시장 개별 점포 화재공제료 지원
사업기간	2024년01월01일 ~ 2024년12월31일
지원형태	민간보조
지원조건	시비 9,305천원, 구비 9,305천원, 자부담 12,407천원
시행주체	구

사업명	지역경제활성화
사업내용	지역경제활성화 시책추진을 위한 제반 경비
사업기간	2024년01월01일 ~ 2028년12월31일
지원형태	직접수행
지원조건	구비 100%
시행주체	대덕구

사업명	대덕거리 맥주페스티벌
사업내용	지역 골목상권 활성화를 위한 대덕구 전통시장 등 인근 상권과 연계한 축제 개최
사업기간	2021년01월01일 ~ 2027년12월31일
지원형태	직접수행
지원조건	구비 100%
시행주체	구

사업명	생활물가관리
사업내용	물가모니터요원 인부임, 물가대책위원회 참석수당 등 지급
사업기간	2024년01월01일 ~ 2028년12월31일
지원형태	직접수행
지원조건	구비 100%
시행주체	대덕구

사업명	대덕뱅크
사업내용	지역 소상공인의 채무보증을 통한 경영안정자금 지원
사업기간	2024년01월01일 ~ 2028년12월31일
지원형태	직접수행
지원조건	구비 100%
시행주체	구

사업명	대덕사랑상품권관리
사업내용	대덕사랑상품권 관리시스템 운영대행용역 수행
사업기간	2024년01월01일 ~ 2028년12월31일
지원형태	직접수행
지원조건	구비 100%
시행주체	대덕구

사업명	e커머스 상품개발 지원
사업내용	밀키트 등 상품기획 및 개발 컨설팅 온라인 마케팅 역량강화
사업기간	2024년01월01일 ~ 2028년12월31일
지원형태	직접수행
지원조건	구비100%
시행주체	대전광역시 대덕구

사업명	소상공인 온라인 판로 지원
사업내용	소셜미디어 플랫폼을 활용하여 상품 시연과 설명, 판매
사업기간	2024년01월01일 ~ 2028년12월31일
지원형태	직접수행
지원조건	구비 100%
시행주체	대덕구

사업명	소상공인디지털마케팅역량강화
사업내용	상품개발을 위한 시장조사와 마케팅 활용
사업기간	2024년01월01일 ~ 2028년12월31일
지원형태	직접수행
지원조건	구비100%
시행주체	대덕구

사업명	계량기안전관리강화
사업내용	1. 검사기간: 2024. 3. ~ 10. 2. 검사대상: 상거래에 사용하는 10톤 미만의 비자동저울 3. 검사방법: 12개 동 순회검사, 1톤 이상 대형 저울은 소재 장소
사업기간	2024년01월01일 ~ 2028년12월31일
지원형태	직접수행
지원조건	구비 100%
시행주체	구

# 에 너 지 산 업 과



<b>전략목표</b>	지속가능한 탄소중립·에너지자립도시 조성 및 지역 농·축산 경쟁력 제고
<b>[소관부서]</b>	에너지산업과

## 1. 기본방향

주민주도 에너지전환·농축산 정책 추진으로 지속가능한 에너지자립도시 조성

### < 정책사업목표 현황 >

(단위:개, 백만원)

정책사업목표	성과 지표수	단위 사업수	예산액
기후위기 대응을 위한 신재생에너지 보급 확대와 지역사회 참여를 통한 넷제로 도시 대덕기반 조성	3	2	2,565
대덕연구개발특구와의 협력을 통한 과학기술 인프라 조성, 과학문화 확산 등 과학기술 기반의 지역사회 발전을 도모	2	2	43
지속가능한 에너지 전환 정책 실행 및 지역특성에 맞는 신재생에너지 보급 확대, 에너지복지 개선으로 삶의 질 향상 도모	2	2	52
주민참여를 통한 푸드플랜 인식개선 및 안정적 정착 등 활성화 - 주민의 먹거리 인식개선 및 안정적 판로확보 등 공감의 장 마련	1	1	36
다양한 도시농업·동물정책 추진으로 도농 상생기반 마련	3	4	2,479

## 2. 조직 및 인력현황

(단위 : 명)

부서명	정원				현원	계단위 직제명
	계	4급이상	5급	6급이하		
계	21	0	1	20	19	
에너지산업과	21	0	1	20	19	에너지정책팀, 에너지안전팀, 도시농업팀, 동물정책팀

## 3. 예산현황

(단위 : 백만원, %)

구분	예산액		전년도예산액		비교증감	
	예산액	구성비	예산액	구성비	증감률	증감률
계	5,352	100.00 %	7,771	100.00 %	△2,419	△31.13%
정책사업	5,191	96.99 %	7,590	97.68 %	△2,400	△31.62%
행정운영경비	161	3.01 %	181	2.32 %	△19	△10.69%
인력운영비	139	2.59 %	155	2.00 %	△17	△10.86%
기본경비	23	0.42 %	25	0.32 %	△2	△9.64%
재무활동	0	0.00 %	0	0.00 %	0	0.00%

**정책사업목표**

**기후위기 대응을 위한 신재생에너지 보급 확대와 지역사회 참여를 통한 넷제로 도시 대덕 기반 조성**

**(1) 주요내용**

- 신재생에너지 융복합지원사업 및 에너지행복마을 사업 추진
- 민관거버넌스 구축, 대외 협력을 통한 지역에너지 정책 개발
  - 민관협력 및 대외협력활동을 통한 대덕구만의 특색있는 정책 개발

**(2) 성과지표 및 목표치 설정**

< 성과지표별 목표치 설정 >

성과지표(단위)	지표 유형	가중치	실적 및 목표치					측정산식 또는 측정방법	자료수집 방법/출처	
			구분	22	23	24	25			26
대덕지역에너지센터운영 (%)	핵심	0.3	목표	60	70	90	90	90	(실적/계획)*100	e-호조
			실적	50	90					
기후변화 취약계층·취약지역지원사업(%)	핵심	0.3	목표	0	70	80	0	0	(실적/계획)*100	e-호조
			실적	0	100					
신재생에너지융복합지원업 (%)	핵심	0.4	목표	100	100	100	100	100	(신재생에너지설비보급개소수/공모선정개소수)*100	e-호조
			실적	85	90					

< 성과지표별 목표치 설정 근거 >

- 대덕지역에너지센터운영
  - 사업 계획 및 사업추진 결과
- 기후변화 취약계층·취약지역지원사업
  - 사업 계획서 및 결과보고서
- 신재생에너지융복합지원사업
  - 공모로 선정된 주택, 건물 등 303개소 신재생에너지 설비 보급 100%를 목표로 설정

**정책사업목표**

대덕연구개발특구와의 협력을 통한 과학기술 인프라 조성, 과학문화 확산 등 과학기술 기반의 지역사회 발전을 도모

**(1) 주요내용**

- 과학기술 진흥을 위한 제도적 기반 마련
- 대덕특구 교류 활성화를 통한 과학문화 확산
- 4차 산업혁명, 미래 핵심기술 체감 및 확산
- 주민참여형 과학콘텐츠를 통한 과학문화 확산

**(2) 성과지표 및 목표치 설정**

< 성과지표별 목표치 설정 >

성과지표(단위)	지표 유형	가중치	실적 및 목표치					측정산식 또는 측정방법	자료수집 방법/출처	
			구분	22	23	24	25			26
가족체험형 과학캠프 참여율(%)	일반	0.5	목표	100	100	100	100	0	(참여팀/계획팀(수)) *100%	내부결재 문서
			실적	100	100					

< 성과지표별 목표치 설정 근거 >

- 가족체험형 과학캠프 참여율
  - 과학기술 진흥 기본계획



**정책사업목표**

지속가능한 에너지 전환 정책 실행 및 지역 특성에 맞는  
신재생에너지 보급 확대, 에너지 복지 개선으로 삶의 질 향상 도모

**(1) 주요내용**

- 도심 속 친환경 신재생에너지 보급 확대 및 지원
- 모바일LPG안전점검시스템, LPG용기사용가구시설개선사업으로 친환경 주민의식 함양
- 무인안심택배함 운영 등

**(2) 성과지표 및 목표치 설정**

< 성과지표별 목표치 설정 >

성과지표(단위)	지표 유형	가중치	실적 및 목표치					측정산식 또는 측정방법	자료수집 방법/출처	
			구분	22	23	24	25			26
무인안심택배함 설치사업 (%)	핵심	0.5	목표	100	100	100	100	100	(집행액/예산액) *100	이호조
			실적	99	99					
사회복지시설에너지효율 개선사업(신규지표)(%)	핵심	0.5	목표	0	0	100	100	0	(집행액/예산액) *100	이호조
			실적	0	0					

< 성과지표별 목표치 설정 근거 >

- 무인안심택배함 설치사업
  - 무인안심택배함 정상적 운영을 위해 유지관리비의 예산 대비 집행 100%를 목표로 설정
- 사회복지시설에너지효율개선사업(신규지표)
  - 취약계층의 에너지 복지향상을 위해 고효율 가전제품 교체비의 예산 대비 집행 100%를 목표로 설정

**정책사업목표**

**주민참여를 통한 푸드플랜 인식개선 및 안정적 정착 등 활성화  
- 주민의 먹거리 인식개선 및 안정적 판로확보 등 공감의 장 마련**

**(1) 주요내용**

- 지역먹거리 생태계 조성을 위한 지역단위 푸드플랜 중장기 로드맵 마련
- 로컬푸드 기반 지역공동체활성화 및 푸드플랜 활성화

**(2) 성과지표 및 목표치 설정**

< 성과지표별 목표치 설정 >

성과지표(단위)	지표 유형	가중치	실적 및 목표치					측정산식 또는 측정방법	자료수집 방법/출처	
			구분	22	23	24	25			26
먹거리정책 추진 예산 집행률 (%)	핵심	1.0	목표	90	90	90	90	90	(먹거리정책 추진 실적/먹거리정책 추진 예산액) *100	지방재정 시스템 (e호조)
			실적	90	90					

< 성과지표별 목표치 설정 근거 >

- 먹거리정책 추진 예산 집행률
  - 먹거리정책 추진을 위한 예산의 집행 정도

정책사업목표

다양한 도시농업·동물정책 추진으로 도농 상생기반 마련

(1) 주요내용

- 농가의 경영 안정을 통한 농업 기반 조성
- 도심 속 체험과 볼거리, 참여가 있는 생태체험 및 관광 농업
- 농업생산기반시설 확충, 정비로 재해예방 및 농가소득 증대 기여
- 다양한 농가 및 구민 지원 사업 추진
- 도시형 축산사업 추진 및 가축전염병 사전차단
- 다양한 동물 복지 사업 추진

(2) 성과지표 및 목표치 설정

< 성과지표별 목표치 설정 >

성과지표(단위)	지표 유형	가중치	실적 및 목표치					측정산식 또는 측정방법	자료수집 방법/출처	
			구분	22	23	24	25			26
나눔텃밭 분양 실적(%)	일반	0.3	목표	100	100	100	100	100	(분양실적/구획수) *100	나눔텃밭 분양 신청 취합/나눔텃밭 분양 신청 접수에 따른 대상자 선정 결과보고 (내부문서)
			실적	100	100					
길고양이 개체수 조절사업(%)	핵심	0.4	목표	300	300	300	300	300	(처리두수/목표두수) *100	문서 및 e-호조
			실적	320	330					
유기동물 보호관리(%)	핵심	0.3	목표	200	200	200	200	200	(처리두수/목표두수) *100	문서 및 e-호조
			실적	300	200					

< 성과지표별 목표치 설정 근거 >

- 나눔텃밭 분양 실적
  - 사업 신청 대상자 접수결과를 취합하여 조성된 텃밭 구획수 대비 분양실적으로 목표치 설정
- 길고양이 개체수 조절사업
  - 사업계획서 및 업무추진결과보고를 반영하여 목표치 설정
- 유기동물 보호관리
  - 사업계획서 및 업무추진결과보고를 반영하여 목표치 설정

단위사업

지역에너지 전환 인프라 구축

□ 목적 및 주요내용

○ 목적

에너지전환의 지역공감대 형성 및 거버넌스 협력강화를 통한 탄소중립도시 대덕 기반조성

○ 주요내용

- 대덕지역에너지센터 운영
- 온실가스감축인지예산제도 추진
- 탄소중립도시(Net-Zero City) 조성사업 공모
- 기후변화 취약계층·취약지역 지원사업 공모

□ 관련 예산사업 내역

(단위:개, 백만원)

사업명	회계구분	'22결산	'23예산	'24예산	비고 (세부사업수)
지역에너지 전환 인프라 구축	일반회계	19	1,436	643	4
지역에너지 정책 개발		16	32	28	
온실가스감축인지예산제추진		3	4	4	
기후변화 취약계층·지역 지원사업		0	1,200	600	
대덕지역에너지센터 운영		0	200	11	

□ 관련 예산사업 개요

사업명	지역에너지 정책 개발
사업내용	- 지역에너지계획 이행 - 에너지 전환 정책 자문, 홍보, 운영 - 지방정부협의회 참여 등
사업기간	2024년01월01일 ~ 2028년12월31일
지원형태	직접수행
지원조건	구비 100%
시행주체	대덕구

사업명	온실가스감축인지예산제 추진
사업내용	탄소인지예산제 예산서 및 결산서, 탄소감축영향평가 등 작성
사업기간	2024년01월01일 ~ 2028년12월31일
지원형태	직접수행
지원조건	구비 100%
시행주체	대덕구

사업명	기후변화 취약계층·지역 지원사업
사업내용	기후위기 취약계층에 대한 환경친화적 쉼터 구축 - 관내 어린이 공원 등에 소규모 물길, 쿨월 등 조성으로 기후위험 피해 최소화 방안 구축 결빙 취약시설에 대한 안전인프라 구축 - 신탄진도서관 진입로 결빙방지 시설로 낙상 사고 방지 등 안전인프라 구축
사업기간	2024년01월01일 ~ 2024년12월31일
지원형태	직접수행
지원조건	국50%, 시25%, 구25%
시행주체	대덕구

사업명	대덕지역에너지센터 운영
사업내용	마을 에너지전환(1동 1사), 대덕지역에너지센터 활성화 에너지 플랫폼 제작 및 협의체 구성, 에너지전환 학교(생애주기별 교육) 등
사업기간	2024년01월01일 ~ 2024년12월31일
지원형태	직접수행
지원조건	구비100%
시행주체	대덕구

**단위사업**

**신재생에너지보급**

목적 및 주요내용

목적

신재생에너지 보급 확대 및 에너지 자립률 제고

주요내용

- 저소득층 가구 에너지 사용환경 개선 및 에너지 복지확대
- 태양광 등 신재생에너지 융·복합지원을 통해 에너지 복지 실현

관련 예산사업 내역

(단위:개, 백만원)

사업명	회계구분	'22결산	'23예산	'24예산	비고 (세부사업수)
신재생에너지보급	일반회계	2,689	2,974	1,922	1
신재생에너지 융복합지원사업(국비)		2,689	2,974	1,922	

관련 예산사업 개요

- 사업명 : 신재생에너지 융복합지원사업(국비)
- 사업내용 : 태양광, 태양열 발전시설 설치
- 사업기간 : 2024년01월01일 ~ 2027년12월31일
- 지원형태 : 자치단체보조
- 지원조건 : 국비41%, 시비24% 구비24%, 자부담 11%
- 시행주체 : 대덕구

**단위사업**

**대덕연구개발특구 연계사업 추진**

목적 및 주요내용

목적

대덕특구 과학관련 기관/단체와의 교류 활성화로 네트워크 강화

주요내용

- 연구개발특구기관장협의회 참여
- 과학기술진흥위원회 회의 소집
- 특구내 기관과 공동으로 기후위기교육 및 체험기회 제공

관련 예산사업 내역

(단위:개, 백만원)

사업명	회계구분	'22결산	'23예산	'24예산	비고 (세부사업수)
대덕연구개발특구 연계사업추진	일반회계	3	5	3	1
대덕연구개발특구 연계사업 추진		3	5	3	

관련 예산사업 개요

- 사업명 : 대덕연구개발특구 연계사업 추진
- 사업내용 : 과학기술진흥위원회 운영, 대덕연구개발특구기관장협의회 활동, 대덕특구연계사업 발굴등
- 사업기간 : 2024년01월01일 ~ 2028년12월31일
- 지원형태 : 직접수행
- 지원조건 : 구비 100%
- 시행주체 : 대덕구

**단위사업****과학기술 기반 인프라 조성****□ 목적 및 주요내용**

## ○ 목적

과학교육 및 체험을 통해 지역 내 과학문화 확산

## ○ 주요내용

- 과학기술 콘텐츠 체험·탐구형 교육 운영
- 가족과 함께 친환경에너지교육을 체험하는 과학체험 프로그램
- 학생들에게 체계적인 기후과학 교육 플랫폼 조성

**□ 관련 예산사업 내역**

(단위:개, 백만원)

사업명	회계구분	'22결산	'23예산	'24예산	비고 (세부사업수)
과학기술 기반 인프라 조성	일반회계	44	45	40	1
과학캠프 운영		44	45	40	

**□ 관련 예산사업 개요**

- 사업명 : 과학캠프 운영
- 사업내용 : 과학을 테마로 가족과 함께 즐기고 체험하는 놀이형 과학체험 프로그램 운영  
- (시기/장소) 2024. 6월중 / 대청호로하스캠핑장  
- (프로그램) 기후위기 등을 주제로 한 가족단위 과학캠프 등
- 사업기간 : 2024년01월01일 ~ 2028년12월31일
- 지원형태 : 기타
- 지원조건 : 구비 100%
- 시행주체 : 대덕구

**단위사업**

**에너지 안전관리**

**□ 목적 및 주요내용**

○ 목적

- 가스시설 및 에너지효율 개선 등을 통한 안전관리 강화
- 신재생에너지 보급 등 정부의 에너지정책에 대한 국민의 인식 확산 및 안전한 에너지사용 실천 독려

○ 주요내용

- 가스시설 및 에너지효율 개선사업
- 신재생에너지 및 에너지사용 안전문화 홍보

**□ 관련 예산사업 내역**

(단위:개, 백만원)

사업명	회계구분	'22결산	'23예산	'24예산	비고 (세부사업수)
에너지 안전관리	일반회계	10	20	25	3
LPG용기 사용가구 시설개선(국비)		4	4	3	
지역안전 관리 사업(시비)		6	13	18	
모바일LPG안전점검시스템운영		0	4	4	

**□ 관련 예산사업 개요**

사업명	LPG용기 사용가구 시설개선(국비)
사업내용	LPG용기 사용가구 대상, 고무호스를 금속배관으로 교체, 퓨즈콕 등 안전장치 설치
사업기간	2024년01월01일 ~ 2027년12월31일
지원형태	직접수행
지원조건	국비 50%, 시비 25%, 구비 25%
시행주체	대덕구

사업명	지역안전 관리 사업(시비)
사업내용	관내 경로당 및 사회복지시설의 내구연한 경과 및 저효율 가전제품을 고효율 제품으로 교체
사업기간	2024년01월01일 ~ 2028년12월31일
지원형태	직접수행
지원조건	시비 100%
시행주체	대덕구

사업명	모바일LPG안전점검시스템운영
사업내용	LPG사용시설에 모바일 안전점검, 계도물 제작·배포, 안전점검 지원센터 운영, 정보통신망 운용 등 점검비용 지원
사업기간	2024년01월01일 ~ 2028년12월31일
지원형태	직접수행
지원조건	구비 100%
시행주체	대덕구



**단위사업****에너지 안전관리****□ 목적 및 주요내용****○ 목적**

발전소 주변지역 지원사업으로 주변대상 지역의 지역아동센터의 노후제품을 고효율 가전제품으로 교체하여 고품질의 학습환경을 조성하고 온실가스 배출량을 감축하고자 함

**○ 주요내용**

탄소중립 지역아동센터 조성사업으로 주변지역 5km 이내 지역아동센터 대상 내구연한 경과 물품 고효율 가전제품으로 교체

**□ 관련 예산사업 내역**

(단위:개, 백만원)

사업명	회계구분	'22결산	'23예산	'24예산	비고 (세부사업수)
에너지 안전관리	발전소주변지역 지원사업 특별회계	26	27	27	1
발전소 주변지역 기본지원사업 (국비)		26	27	27	

**□ 관련 예산사업 개요**

- 사업명 : 발전소 주변지역 기본지원사업(국비)
- 사업내용 : 기본지원사업(공공·사회복지사업, 주민복지지원사업 등) 지원
- 사업기간 : 2024년01월01일 ~ 2028년12월31일
- 지원형태 : 직접수행
- 지원조건 : 기금 100%
- 시행주체 : 대덕구

**단위사업**

**지역먹거리 육성 지원**

목적 및 주요내용

○ 목적

그린뉴딜 대응 전략과 연계한 푸드플랜 활성화 기반 마련

○ 주요내용

지역단위 푸드플랜 구축 지원 사업

푸드플랜 아카데미 운영, 로컬푸드 기반 지역공동체 활성화

관련 예산사업 내역

(단위:개, 백만원)

사업명	회계구분	'22결산	'23예산	'24예산	비고 (세부사업수)
지역먹거리 육성 지원	일반회계	51	53	36	3
로컬푸드직매장운영		0	0	13	
먹거리교육 활성화		2	13	6	
푸드플랜활성화(시비)		49	40	17	

관련 예산사업 개요

사업명	로컬푸드직매장운영
사업내용	운영소모품 및 홍보물품 구입 지원 , 공공요금 지원 등
사업기간	2024년01월01일 ~ 2024년12월31일
지원형태	직접수행
지원조건	구비 100%
시행주체	대덕구

사업명	먹거리교육 활성화
사업내용	지역먹거리 이해 교육(건강하고 안전한 지역먹거리 정책(푸드플랜) 설명 및 공감대 형성), 지역먹거리 위원회 운영
사업기간	2024년01월01일 ~ 2028년12월31일
지원형태	직접수행
지원조건	구비 100%
시행주체	대덕구

사업명	푸드플랜활성화(시비)
사업내용	- 건강하고 안전한 먹거리 제공을 위한 지역먹거리 선순환 체계 구축 - 로컬푸드 공급 확산을 위한 직거래장터 운영 지원
사업기간	2024년01월01일 ~ 2028년12월31일
지원형태	자치단체보조
지원조건	- 시비 50%, 구비 50%
시행주체	대덕구

단위사업

농촌환경 개선

□ 목적 및 주요내용

○ 목적

농업생산기반시설 정비를 통한 쾌적한 영농환경 조성 및 소득증대를 통한 정주의식 고취

○ 주요내용

- 미정비 농로, 배수로 등 농업생산기반시설 지속 정비
- 농업용수 확보를 위한 수리시설 정비

□ 관련 예산사업 내역

(단위:개, 백만원)

사업명	회계구분	'22결산	'23예산	'24예산	비고 (세부사업수)
농촌환경 개선	일반회계	338	396	427	5
농업생산기반시설 확충(시비)		176	170	196	
농업생산기반시설정비사업		150	185	185	
농업생산기반시설 관리		1	11	11	
농지이용관리지원사업(국비)		9	12	12	
농지위원회 운영		2	19	24	

□ 관련 예산사업 개요

사업명	농업생산기반시설 확충(시비)
사업내용	농업기반시설(양수장, 관정) 수리 등
사업기간	2024년01월01일 ~ 2028년12월31일
지원형태	직접수행
지원조건	시 50%, 구 50%
시행주체	대덕구

사업명	농업생산기반시설정비사업
사업내용	농업기반시설(양수장, 관정) 수리 등
사업기간	2024년01월01일 ~ 2028년12월31일
지원형태	직접수행
지원조건	구비100%
시행주체	대덕구

사업명	농업생산기반시설 관리
사업내용	재난으로 인한 피해 발생 시 긴급복구를 위한 장비(굴삭기) 지원
사업기간	2024년01월01일 ~ 2028년12월31일
지원형태	직접수행
지원조건	대덕구 관내 농업생산기반시설에 재난으로 인한 피해 발생 시 지원
시행주체	대덕구

사업명	농지이용관리지원사업(국비)
사업내용	농지이용실태조사 및 농지원부 정비를 위한 현지 조사보조원 채용 운영
사업기간	2024년01월01일 ~ 2028년12월31일
지원형태	직접수행
지원조건	국비 70%, 시비 15%, 구비 15%
시행주체	대덕구

사업명	농지위원회 운영
사업내용	농지관리위원회 운영
사업기간	2024년01월01일 ~ 2028년12월31일
지원형태	직접수행
지원조건	구비 100%
시행주체	대덕구

단위사업

농가소득지원

□ 목적 및 주요내용

○ 목적

- 농업의 보전 및 가치공감을 통한 도농상생 기반 마련
- 경관농업 및 도시농업 추진을 통한 농업의 이해증진
- 농가의 경영여건 개선 및 복지향상으로 행복한 농촌 구현

○ 주요내용

- 경관농업 육성 - 도시농업저변확대
- 농업인 복지서비스 지원 및 농가소득 안정을 통한 경영 여건 개선

□ 관련 예산사업 내역

(단위:개, 백만원)

사업명	회계구분	'22결산	'23예산	'24예산	비고 (세부사업수)
농가소득지원	일반회계	715	1,630	1,360	30
농정업무추진		4	26	12	
장동공방운영		3	22	1	
농촌체험휴양마을 보험가입 지원(국비)		1	1	1	
농촌체험휴양마을 사무장 지원(국비)		16	19	17	
농촌체험휴양마을 리더교육 지원(국비)		1	1	1	
농업농촌체험학습지원(시비)		21	30	29	
농촌체험휴양마을 활성화 지원(시비)		53	50	20	
농업인단체사업지원		3	3	4	
농업재해보험료지원(시비)		30	50	38	
벼영농자재 통합지원(시비)		40	40	40	
토양개량제 지원(국비)		15	17	16	
유기질비료 지원(2단계/전환사업)		96	98	98	
근교농업 육성지원(시비)		76	101	58	
내고장 으뜸농산물 명품화지원(시비)		0	17	17	
공동이용 농기계지원(시비)		26	37	21	
농기계 수리 지원		5	10	10	
청년후계농 영농정착지원(국비)		5	8	9	
여성농업인 지원(시비)		69	70	88	
GAP인증농가 안전성검사비지원(국비)		0	1	1	
친환경GAP인증농가지원(시비)		0	0	2	
도시농업 육성(시비)		49	51	48	
도시농업 육성지원		19	4	3	
농업재해 재난지원금(시비)		0	4	4	
농업재해 복구비지원		0	6	6	
공익직불금 행정경비지원(기금)		2	3	2	
기본형 공익직불금(기금)		147	902	751	
전략작물직불금		0	0	2	
경관보전직불금(국비)		6	8	7	
경관보전직불금(보전분)		24	31	30	
경관농업단지육성		4	21	26	

□ 관련 예산사업 개요

사업명	농정업무추진
사업내용	사무관리비, 국내여비 등
사업기간	2024년01월01일 ~ 2028년12월31일
지원형태	직접수행
지원조건	구비 100%
시행주체	대덕구

사업명	장동공방운영
사업내용	장동계족산 농촌체험휴양마을과 연계하여 공방 운영
사업기간	2024년01월01일 ~ 2028년12월31일
지원형태	직접수행
지원조건	해당없음
시행주체	대덕구

사업명	농촌체험휴양마을 보험가입 지원(국비)
사업내용	도농교류법 제5조에 따라 농촌체험휴양마을 사업자 지정을 받은 마을을 대상으로 안전, 화재보험료 지원
사업기간	2024년01월01일 ~ 2028년12월31일
지원형태	직접수행
지원조건	국비 : 62.5%, 시비 : 18.75%, 구비 : 18.75%
시행주체	대덕구

사업명	농촌체험휴양마을 사무장 지원(국비)
사업내용	농촌체험휴양마을 운영 및 활성화를 위한 사무장 지원
사업기간	2024년01월01일 ~ 2028년12월31일
지원형태	직접수행
지원조건	국비 : 50%, 시비 : 25%, 구비 : 25%
시행주체	대덕구

사업명	농촌체험휴양마을 리더 교육 지원(국비)
사업내용	교육기관(주관: (사)충남농촌체험휴양마을협의회)에 자부담 납부 확인 후 교육기관에 교육비 지급
사업기간	2024년01월01일 ~ 2028년12월31일
지원형태	직접수행
지원조건	국비 : 62.5%, 시비 : 18.75%, 구비 : 18.75%
시행주체	대덕구

사업명	농업농촌체험학습지원(시비)
사업내용	지원대상자가 농촌체험휴양마을 등에 지급하여야 할 체험학습 등에 필요한 체험료 및 경비의 일부 지원
사업기간	2024년01월01일 ~ 2028년12월31일
지원형태	민간보조
지원조건	시비 50% 구비50%
시행주체	대덕구

사업명	농촌체험휴양마을 활성화 지원(시비)
사업내용	- 장동계족산 농촌체험휴양마을: 안내판 설치 및 쇼핑백 제작 - 이현동 두메마을: 친환경 가방 제작
사업기간	2024년01월01일 ~ 2028년12월31일
지원형태	직접수행
지원조건	대덕구 농촌체험휴양마을 (시비 50%, 구비 50%)
시행주체	대덕구
사업명	농업인단체사업지원
사업내용	- 2020년 대전농업인 한마음 대회 및 화합 행사 보조금 지원 - 2020년 대전농업경영인대회 및 화합행사 보조금 지원
사업기간	2024년01월01일 ~ 2028년12월31일
지원형태	민간보조
지원조건	지방보조금심의위원회 심의 결정 구비 100%
시행주체	대덕구
사업명	농업재해보험료지원(시비)
사업내용	농작물재해보험 가입비 지원
사업기간	2024년01월01일 ~ 2028년12월31일
지원형태	직접수행
지원조건	농작물재해보험가입비지원 - 시50%, 구50%
시행주체	대덕구
사업명	벼영농자재 통합지원(시비)
사업내용	대덕구에 주소를 두고 대전, 충남북에서 벼를 재배하는 실 경작농가를 대상으로 고품질 쌀생산 비료공급, 못자리 상토지원
사업기간	2024년01월01일 ~ 2028년12월31일
지원형태	직접수행
지원조건	- 고품질 쌀생산 비료공급 : 시비 50% 구비 50% - 못자리 상토지원 : 시비 35% 구비 35% 자부담 30%
시행주체	대덕구
사업명	토양개량제 지원(국비)
사업내용	산성토양 및 유효규산 함량이 낮은 농경지에 토양개량제(규산, 석회)를 공급함으로써 토양을 개량하고 지력을 유지보전하여 친환경농업 실천 기반조성
사업기간	2024년01월01일 ~ 2028년12월31일
지원형태	직접수행
지원조건	국비80% 시비10% 구비10%
시행주체	대덕구

사업명	유기질비료 지원(2단계/전환사업)
사업내용	유기질 비료 구입 일부 농가 지원
사업기간	2024년01월01일 ~ 2028년12월31일
지원형태	직접수행
지원조건	국비100%
시행주체	대덕구
사업명	근교농업 육성지원(시비)
사업내용	- 친환경우량꽃생산지원 380원*26,000m <sup>2</sup> *60% - 비닐하우스(연질필름)교체 5,000원×6,500㎡×60% - 농산물저온저장고설치 지원 0,700천원×16대×60%
사업기간	2024년01월01일 ~ 2028년12월31일
지원형태	직접수행
지원조건	시비50%, 구비50%
시행주체	대덕구
사업명	내고장 으뜸농산물 명품화지원(시비)
사업내용	지역 생산 농산물의 포장재 제작비용 일부 지원
사업기간	2024년01월01일 ~ 2028년12월31일
지원형태	민간보조
지원조건	관내 농지에서 농사를 짓는 농업인으로 구성된 작목반 또는 농업법인 등 생산자단체
시행주체	대덕구
사업명	공동이용 농기계지원(시비)
사업내용	기계화가 미흡한 작목반에게 농기계 구입비 지원
사업기간	2024년01월01일 ~ 2028년12월31일
지원형태	자치단체보조
지원조건	- 보조사업자: 신탄진농협 - 시비 30%, 구비 30%, 자부담 40%
시행주체	대덕구
사업명	농기계 수리 지원
사업내용	농기계 수리비(출장비, 부품비) 지원
사업기간	2024년01월01일 ~ 2028년12월31일
지원형태	직접수행
지원조건	대덕구 관내 농기계 소유 농업인
시행주체	대덕구
사업명	청년후계농 영농정착지원(국비)
사업내용	영농 초기 소득 불안 문제 해소를 위해 역량과 의지가 있는 청년창업농을 선발하여 영농정착지원금 지급
사업기간	2024년01월01일 ~ 2028년12월31일
지원형태	직접수행
지원조건	국비 70% 시비 15% 구비 15%
시행주체	대덕구



사업명	여성농업인 지원(시비)
사업내용	여성농업인이 동행정복지센터에 신청 ⇒ 구청장이 대상자를 확정 ⇒농협 통보, 여성농업인은 NH농협은행 자부담(2만원)을 입금한 후 행복카드를 발급받아 연말까지 사용함
사업기간	2024년01월01일 ~ 2028년12월31일
지원형태	자치단체보조
지원조건	시비 65% 구비 35%
시행주체	대덕구

사업명	GAP인증농가 안전성검사비지원(국비)
사업내용	GAP인증을 위한 유해물질 안전성 검사 비용을 정산 지급 ※ 토양, 수질, 농산물의 잔류농약 및 중금속 등 유해물질 검사비용 지원
사업기간	2024년01월01일 ~ 2028년12월31일
지원형태	직접수행
지원조건	시비 50% 구비 50%
시행주체	대덕구

사업명	친환경·GAP인증농가지원(시비)
사업내용	친환경농산물 및 GAP 인증 수수료 및 토양·수질 검사비 등 인증과정에서 소요된 수수료 지원
사업기간	2024년01월01일 ~ 2028년12월31일
지원형태	민간보조
지원조건	관내에서 친환경 농산물 및 GAP인증을 받은 농가 (시비 50%, 구비 50%)
시행주체	대덕구청

사업명	도시농업 육성(시비)
사업내용	- 나눔텃밭 운영?관리 : 텃밭의 효율적 운영 관리를 통해 이용자 편익 증진 도모 - 도시농업인 교육 : 도시농업의 필요성 및 텃밭 재배에 필요한 기초 교육 등 실시
사업기간	2024년01월01일 ~ 2028년12월31일
지원형태	직접수행
지원조건	시70%, 구30%
시행주체	대덕구

사업명	도시농업 육성지원
사업내용	나눔텃밭 운영·관리, 도시농업인 교육, 도시농업 홍보·체험
사업기간	2024년01월01일 ~ 2028년12월31일
지원형태	직접수행
지원조건	구비 100%
시행주체	대덕구

사업명	농업재해 재난지원금(시비)
사업내용	재해를 입은 농가에 재난지원금을 신속하게 지급하여 농가 피해를 최소화하고 생계안정 및 경영유지에 기여
사업기간	2024년01월01일 ~ 2028년12월31일
지원형태	직접수행
지원조건	시비 50%, 구비 50%
시행주체	기초자자체

사업명	농업재해 복구비지원
사업내용	(지원대상) 대덕구 내 거주하며 관내 농경지에서 농업재해에 의하여 직접피해가 발생한 농가
사업기간	2024년01월01일 ~ 2028년12월31일
지원형태	직접수행
지원조건	구비 100%
시행주체	대덕구

사업명	공익직불금 행정경비지원(기금)
사업내용	- 등록관리위원회 수당: 민간위원 1인당 대면일 경우 50,000원, 서면일 경우 30,000원(1회 이내) - 출장 여비 및 회의 운영비
사업기간	2024년01월01일 ~ 2028년12월31일
지원형태	직접수행
지원조건	심사위원 중 마을 통장, 농업인 등 민간인(공직자 및 농협 임직원 지급 제외) - 기금(국비) 100%
시행주체	대덕구

사업명	기본형 공익직불금(기금)
사업내용	농가 소득을 적정 수준으로 유지하여 농가 소득 보전
사업기간	2024년01월01일 ~ 2028년12월31일
지원형태	직접수행
지원조건	- 대상농지: 종전의 쌀, 밭, 조건불리직불의 대상 농지 ('17~'19년 중 1회 이상 직불금을 정당하게지급받은 농지) - 대상 농업인: 기존 수령자('16~'19년 중 직불금 1회 이상 수령), 신규 농업인(후계농업인, 전업 농업인 또는 전업농육성대상자로 선정, 직불금 신청 직전 3년 중 1년 이상 0.1ha이상 경작 또는 연간 농산물 판매액 120만원 이상)
시행주체	대덕구

사업명	전략작물직불금
사업내용	전략작물 직불금 지급 대상농지에서 식량자급률의 증진, 벼 재배면적 조정 등을 위해 전략작물을 재배하는 농업인 등에게 직불금 지원
사업기간	2024년01월01일 ~ 2028년12월31일
지원형태	직접수행
지원조건	기금(국비) 100%
시행주체	대덕구

사업명	경관보전직불금(국비)
사업내용	지역축제 및 체험·관광 등 도농교류 프로그램과 연계가 가능한 마을단위 경관농업단지(경관 2ha, 준경관10ha 이상 집단화) - 장동경관농업단지 : 26필지 4.075ha
사업기간	2024년01월01일 ~ 2028년12월31일
지원형태	직접수행
지원조건	경관농업직불금 / 국비 50% 시비 25% 구비 25% 경관농업직불금(보전분) / 구비 100%
시행주체	대덕구

사업명	경관보전직불금(보전분)
사업내용	지역축제 및 체험·관광 등 도농교류 프로그램과 연계가 가능한 마을단위 경관농업단지(경관 2ha, 준경관 10ha이상 집단화)
사업기간	2024년01월01일 ~ 2028년12월31일
지원형태	직접수행
지원조건	경관농업직불금(하계작물) / 국비 50%, 시비 25%, 구비 25% 경관농업직불금(동계작물) / 구비 100%
시행주체	대덕구

사업명	경관농업단지육성
사업내용	장동경관농업 축제예산, 장동경관농업 추진 운영비 등
사업기간	2024년01월01일 ~ 2028년12월31일
지원형태	직접수행
지원조건	장동초등학교 부근 대상지 46필지 : 75,549㎡ - 구비 100%
시행주체	대덕구

단위사업

축산농가 소득증대 및 지원

□ 목적 및 주요내용

○ 목적

- 친환경 육성사업 및 축산농가 소득증대 방안 마련
- 축산물 유통관리로 안전한 축산물 공급

○ 주요내용

- 축산사업 추진으로 농가 소득보전
- 축산물유통과정 지도 단속을 통해 안전하고 믿을 수 있는 축산물 공급

□ 관련 예산사업 내역

(단위:개, 백만원)

사업명	회계구분	'22결산	'23예산	'24예산	비고 (세부사업수)
축산농가 소득증대 및 지원	일반회계	339	384	438	9
친환경축산산업(시비)		64	58	55	
학교우유급식 지원(국비)		253	296	327	
조사료생산기반확충(국비)		0	0	7	
축산물 유통관리		4	9	4	
축산시설현대화사업(시비)		4	4	4	
축산차량등록제 지원(국비)		6	8	10	
축산물 유통관리(국비)		1	1	1	
축산물식품안전관리(국비)		1	1	1	
학생승마체험 지원(국비)		6	8	30	

□ 관련 예산사업 개요

사업명	친환경축산산업(시비)
사업내용	축산공해방지사업 미생물 발효제 구입, 송아지생산안정제, 가축분뇨처리용 톱밥지원사업, 양봉농가 화분지원사업, 체험양봉운영 등
사업기간	2024년01월01일 ~ 2028년12월31일
지원형태	직접수행
지원조건	시비50% 구비50%
시행주체	대덕구

사업명	학교우유급식 지원(국비)
사업내용	가정형편이 어려운 국민기초생활보장 대상 가정 및 한부모 가정의 초,중,고교생에게 무상으로 우유급식을 실시하고 우유급식비를 보조
사업기간	2024년01월01일 ~ 2028년12월31일
지원형태	직접수행
지원조건	축발기금 60% 시비 20% 구비 20%
시행주체	대덕구

사업명	조사료생산기반확충(국비)
사업내용	조사료 사일리지 제조 비닐, 운반 ,보온덮개 지원 등
사업기간	2024년01월01일 ~ 2028년12월31일
지원형태	직접수행
지원조건	국비 30% 시비30% 구비30% 자부담10%
시행주체	대덕구

사업명	축산물 유통관리
사업내용	축산물 가공허가 양식 , 축산업무추진특근자급식비 지급 등
사업기간	2024년01월01일 ~ 2028년12월31일
지원형태	직접수행
지원조건	구비 100%
시행주체	대덕구

사업명	축산시설현대화사업(시비)
사업내용	깨끗한 축사 환경조성과 차단방역 실시 및 양봉농가를 대상으로 꿀벌통 지원
사업기간	2024년01월01일 ~ 2028년12월31일
지원형태	직접수행
지원조건	시비30% 구비30% 자부담40%
시행주체	대덕구

사업명	축산차량등록제 지원(국비)
사업내용	가축, 사료, 동물약품 등을 운반하거나 진료, 시료채취를 위하여 축산시설을 출입하는 차량을 등록하고 GPS단말기를 장착하여 축산 관련 차량의 출입정보를 수집 및 분석관리
사업기간	2024년01월01일 ~ 2028년12월31일
지원형태	직접수행
지원조건	국비25%, 시비12.5%, 구비12.5%, 자부담50%
시행주체	대덕구

사업명	축산물 유통관리(국비)
사업내용	- 축산물 위생점검 시 명예감시원과 합동점검 추진 (연중) - 축산물 위생감시 관련 위법행위 신고 및 홍보·계몽활동 활용
사업기간	2024년01월01일 ~ 2028년12월31일
지원형태	직접수행
지원조건	국비 50%, 시비25% 구비 25%
시행주체	대덕구

사업명	축산물식품안전관리(국비)
사업내용	축산물 유상 수거 검사(연중) - 사업기간 : 2023. 1. 1. ~ 12. 31. - 사 업 량 : 30건
사업기간	2024년01월01일 ~ 2028년12월31일
지원형태	직접수행
지원조건	국비50%, 시비25%, 구비25%
시행주체	대덕구

사업명	학생승마체험 지원(국비)
사업내용	학생체험승마 신청자가 승마장을 방문하여 체험 후 실적에 따라 사업비 지출
사업기간	2024년01월01일 ~ 2028년12월31일
지원형태	자치단체보조
지원조건	국비 50% 시비 25% 구비 25%
시행주체	대덕구

단위사업

가축질병예방 및 동물보호

□ 목적 및 주요내용

○ 목적

- 구제역, 시등 악성 가축전염병 예방으로 국내 축산업 보호
- 반려동물 사용증가에 따라 유기동물 발생으로 주민불편사항 예방

○ 주요내용

- 다양한 가축방역사업 진행으로 가축질병 차단
- 길고양이 중성화 수술 및 유기동물 관리로 주민불편 차단

□ 관련 예산사업 내역

(단위:개, 백만원)

사업명	회계구분	'22결산	'23예산	'24예산	비고 (세부사업수)
가축질병예방 및 동물보호	일반회계	231	263	254	13
구제역백신지원사업(국비)		3	5	3	
공동방재단 운영(국비)		8	9	9	
살처분보상금지원(국비)		0	3	2	
가축전염병 예방사업(시비)		18	22	22	
가축방역사업		3	5	5	
유기동물보호관리(국비)		5	6	6	
유기동물보호관리(시비)		65	70	29	
유기동물보호관리		20	27	27	
길고양이개체수조절사업(국비)		52	52	80	
길고양이보호관리지원(시비)		0	0	6	
가축방역사업(국비)		1	2	1	
반려동물놀이터운영(시비)		56	63	63	
가축재해보험가입지원		0	2	2	

□ 관련 예산사업 개요

사업명	구제역백신지원사업(국비)
사업내용	구제역 및 가축질병을 사전에 예방하고 구제역 발생을 억제하기 위한 구제역 예방약품 구입비
사업기간	2024년01월01일 ~ 2028년12월31일
지원형태	직접수행
지원조건	국비 70%, 시비 15%, 구비 15%
시행주체	대덕구

사업명	공동방제단 운영(국비)
사업내용	방역이 취약한 소규모 축산농가에 대전축협에서 공동방제단을 동원하여 소독을 실시하고 이에 대한 재료비 및 운영비를 지원
사업기간	2024년01월01일 ~ 2028년12월31일
지원형태	직접수행
지원조건	기금 50% 시비 25% 구비 25%
시행주체	대덕구

사업명	살처분보상금지원(국비)
사업내용	가축전염병 발생으로 살처분한 개체 및 도태된 가축에 대하여 「살처분 가축 등에 대한 보상금 등 지급요령」에 따라 평가된 금액을 해당 농가 등에 지급
사업기간	2024년01월01일 ~ 2028년12월31일
지원형태	직접수행
지원조건	국80%, 시10% 구10%
시행주체	대덕구

사업명	가축전염병 예방사업(시비)
사업내용	인수공통전염병, 가축질병 예방을 위한 공수의사 수당 및 광견병예방접종 시술비 등
사업기간	2024년01월01일 ~ 2028년12월31일
지원형태	직접수행
지원조건	시비 50%, 구비 50%
시행주체	대덕구

사업명	가축방역사업
사업내용	가축질병 발생 대비 및 확산방지를 위한 약품구입 및 재료 구입비
사업기간	2024년01월01일 ~ 2028년12월31일
지원형태	직접수행
지원조건	구비 100%
시행주체	대덕구



사업명	유기동물보호관리(국비)
사업내용	유기동물 보호 관리를 위한 포획비 등
사업기간	2024년01월01일 ~ 2028년12월31일
지원형태	직접수행
지원조건	국비 20%, 구비 80%
시행주체	대덕구

사업명	유기동물보호관리(시비)
사업내용	유기동물 보호 관리를 위한 지원 등
사업기간	2024년01월01일 ~ 2028년12월31일
지원형태	직접수행
지원조건	시비50%, 구비50%
시행주체	대덕구

사업명	유기동물보호관리
사업내용	유기동물 보호 관리를 위한 포획, 운송, 유기동물보호소 소독약품 구입등의 비용
사업기간	2024년01월01일 ~ 2028년12월31일
지원형태	직접수행
지원조건	구비 100%
시행주체	대덕구

사업명	길고양이개체수조절사업(국비)
사업내용	길고양이를 포획 중성화 수술 실시로 고양이 개체수를 감소시켜 주민 생활불편 사항 해소 및 보건위생 증진으로 삶의 질 향상 기여
사업기간	2024년01월01일 ~ 2028년12월31일
지원형태	직접수행
지원조건	국비20% 시비30% 구비50%
시행주체	대덕구

사업명	길고양이보호관리지원(시비)
사업내용	길고양이 종합백신 및 구충제, 장시효성 동물용의약품(항생제) 등 지원
사업기간	2024년01월01일 ~ 2028년12월31일
지원형태	직접수행
지원조건	시50% 구50%
시행주체	대덕구

사업명	가축방역사업(국비)
사업내용	거래 한우 브루셀라결핵 채혈비
사업기간	2024년01월01일 ~ 2028년12월31일
지원형태	자치단체보조
지원조건	국비 30%, 시비35%, 구비35%
시행주체	대덕구

사업명	반려동물놀이터운영(시비)
사업내용	<ul style="list-style-type: none"> <li>- 반려동물 놀이터 관리인력 운영 / 기간제근로자</li> <li>- 반려동물 놀이터 홍보물 및 물품 구입</li> <li>- 반려동물 놀이터 행사운영 3회</li> <li>- 반려동물 놀이터 재료비</li> </ul>
사업기간	2024년01월01일 ~ 2028년12월31일
지원형태	자치단체보조
지원조건	시비 30% 구비 70%
시행주체	대덕구

사업명	가축재해보험가입지원
사업내용	가축재해보험 가입 농가 보험료 일부 지원
사업기간	2024년01월01일 ~ 2028년12월31일
지원형태	민간보조
지원조건	시비 30% 구비30% 자부담40%
시행주체	구



# 환 경 과



<b>전략목표</b>	주민이 체감할 수 있는 건강하고 안전한 생활환경 조성
<b>[소관부서]</b>	환경과

### 1. 기본방향

- 주민이 건강하게 생활할 수 있도록 환경관리 강화 및 녹색생활 실천
- 환경오염물질 배출사업장에 대한 철저한 관리로 불법행위 사전 예방
- 야생동물피해 방지대책 추진으로 인명 및 농작물피해 사전예방
- 깨끗하고 안전한 생활공간 관리를 위한 환경서비스 제공

#### < 정책사업목표 현황 >

(단위:개, 백만원)

정책사업목표	성과 지표수	단위 사업수	예산액
환경정책사업 추진으로 쾌적한 도시환경 조성	2	1	413
대기오염원 및 배출원 관리를 통해 청정한 대기환경 조성	2	1	411
먹는물 및 수질의 체계적인 관리로 수질환경 안정성 확보	2	2	18
오수관리로 깨끗하고 청결한 도시이미지 조성	3	1	237
올바른 배출 문화 정착과 신속한 수거로 청결한 도시환경 조성	3	2	14,502

### 2. 조직 및 인력현황

(단위 : 명)

부서명	정원				현원	계단위 직제명
	계	4급이상	5급	6급이하		
계	29	0	1	28	29	
환경과	29	0	1	28	29	환경정책팀, 기후대기팀, 수질관리팀, 폐기물팀, 청소팀, 재활용팀

### 3. 예산현황

(단위 : 백만원, %)

구 분	예산액		전년도예산액		비교증감	
	예산액	구성비	예산액	구성비	증감률	증감률
계	22,525	100.00 %	25,014	100.00 %	△2,489	△9.95%
정책사업	15,580	69.17 %	18,037	72.11 %	△2,457	△13.62%
행정운영경비	6,945	30.83 %	6,977	27.89 %	△32	△0.46%
인력운영비	6,921	30.73 %	6,949	27.78 %	△28	△0.40%
기본경비	24	0.11 %	28	0.11 %	△4	△15.35%
재무활동	0	0.00 %	0	0.00 %	0	0.00%

**정책사업목표**

**환경정책사업 추진으로 쾌적한 도시환경 조성**

**(1) 주요내용**

- 환경정책지원
  - 환경개선부담금 부과
  - 환경정책 지원
  - 야생동물피해예방 사업
  - 야생동물피해예방시설 설치사업
  - 석면피해 구제급여
  - 슬레이트처리 지원

**(2) 성과지표 및 목표치 설정**

< 성과지표별 목표치 설정 >

성과지표(단위)	지표 유형	가중치	실적 및 목표치					측정산식 또는 측정방법	자료수집 방법/출처	
			구분	22	23	24	25			26
환경개선부담금 징수율(%)	핵심	0.5	목표	84	84	84	84	84	(징수액/부과액) *100	부과징수 자료
			실적	84	77					
폐기물배출 및 처리업 점검률(%)	핵심	0.5	목표	100	100	100	100	100	사업장(점검건수/ 점검대상)*50%+ 처리업(점검건수/ 점검대상)*50%	계획서, 보고서
			실적	100	100					

< 성과지표별 목표치 설정 근거 >

- 환경개선부담금 징수율
  - 최근 3개년도 환경개선부담금 징수율 평균
- 폐기물배출 및 처리업 점검률
  - 폐기물 관련 사업장 지도·점검 계획에 따른 목표치 설정

**정책사업목표**

**대기오염원 및 배출원 관리를 통해 청정한 대기환경 조성**

**(1) 주요내용**

- 대기오염원 배출원관리
  - 대기오염원 사전예방
  - 민간자율환경감시단 활동비 지원
  - 드론활용 입체적 환경감시
  - 24시 악취종합상황실 운영

**(2) 성과지표 및 목표치 설정**

< 성과지표별 목표치 설정 >

성과지표(단위)	지표 유형	가중치	실적 및 목표치					측정산식 또는 측정방법	자료수집 방법/출처	
			구분	22	23	24	25			26
대기오염배출시설 사업장 점검(%)	핵심	0.7	목표	100	100	100	100	100	(점검업소/대상업소)*60 +(징수업소/대상업소)*40	계획서, 보고서
			실적	100	100					
민·관 합동 현장점검(%)	일반	0.3	목표	100	100	100	100	100	(점검업소/대상업소)*100	계획서, 보고서
			실적	49	100					

< 성과지표별 목표치 설정 근거 >

- 대기오염배출시설 사업장점검
  - 환경오염물질 배출업소 통합지도 점검계획에 따른 목표치 설정
- 민·관 합동 현장점검
  - 배출사업장 민관합동 현장점검 계획에 따른 목표치 설정



**정책사업목표**

**먹는물 및 수질의 체계적인 관리로 수질환경 안정성 확보**

**(1) 주요내용**

- 먹는물 관리
  - 약수터 등 먹는물 공동시설 수질관리 및 시설물 점검
  - 유통중인 먹는샘물 수질검사 및 판매업체 점검
- 수질오염방지
  - 지하수 수질보전을 위한 토양오염 관리
  - 지하수 수질측정망의 안정적 관리

**(2) 성과지표 및 목표치 설정**

< 성과지표별 목표치 설정 >

성과지표(단위)	지표 유형	가중치	실적 및 목표치					측정산식 또는 측정방법	자료수집 방법/출처	
			구분	22	23	24	25			26
먹는물수질검사(%)	핵심	0.5	목표	100	100	100	100	100	(수질검사실적/수질검사대상)*100	계획서, 보고서
			실적	100	100					
폐수배출시설사업장 지도점검(%)	핵심	0.5	목표	100	100	100	100	100	(폐수배출시설사업장 지도점검건수/폐수배출시설 사업장 지도점검 대상건수)*100	계획서, 보고서
			실적	100	100					

< 성과지표별 목표치 설정 근거 >

- 먹는물수질검사
  - 먹는물공동시설 등 관리계획에 따른 목표치 설정
- 폐수배출시설사업장 지도점검
  - 환경오염물질 배출업소 통합지도 점검계획에 따른 목표치 설정

**정책사업목표**

**오수관리로 깨끗하고 청결한 도시이미지 조성**

**(1) 주요내용**

- 오수 분뇨관리
  - 청결한 공중화장실 유지관리
  - 공중화장실 민간위탁
  - 오수분야 지도점검

**(2) 성과지표 및 목표치 설정**

< 성과지표별 목표치 설정 >

성과지표(단위)	지표 유형	가중치	실적 및 목표치					측정산식 또는 측정방법	자료수집 방법/출처	
			구분	22	23	24	25			26
청결한 공중화장실 유지 관리 (%)	핵심	0.4	목표	100	100	100	100	100	(공중화장실 총점검수/공중화장실 총시설수)*100	계획서, 보고서
			실적	100	100					
개인하수처리시설의 효율적 운영관리(%)	핵심	0.3	목표	100	100	90	90	90	(개인하수처리시설 점검시설수/개인하수처리시설 점검대상건수)*100	계획서, 보고서
			실적	84	90					
개인하수처리시설 청소안내 및 실적관리(%)	핵심	0.3	목표	97	97	80	80	80	(청소건수/청소시설수)*100	계획서, 보고서
			실적	77	80					

< 성과지표별 목표치 설정 근거 >

- 청결한 공중화장실 유지관리
  - 전국 공중화장실 전수조사 계획에 따른 시설점검
- 개인하수처리시설의 효율적 운영관리
  - 개인하수처리시설 및 관련업 등 지도점검 계획에 따른 목표치설정
- 개인하수처리시설 청소안내 및 실적관리
  - 개인하수처리시설 및 관련업 등 지도점검 계획에 따른 목표치설정

**정책사업목표**

**올바른 배출 문화 정착과 신속한 수거로 청결한 도시환경 조성**

**(1) 주요내용**

- 생활, 대형, 음식물류 폐기물 수거 및 재활용품 수거
- 쓰레기불법투기 홍보·단속 강화 및 과태료 부과 확행
- 구민의 자율참여로 깨끗한 마을 조성
- 생활쓰레기, 대형폐기물, 음식물류 폐기물, 재활용품 신속한 수거 처리

**(2) 성과지표 및 목표치 설정**

< 성과지표별 목표치 설정 >

성과지표(단위)	지표 유형	가중치	실적 및 목표치					측정산식 또는 측정방법	자료수집 방법/출처	
			구분	22	23	24	25			26
깨끗한 마을가꾸기 추진 실적 (%)	일반	0.3	목표	100	100	100	100	100	(금년도 실적/ 금년도 목표)*100	대청소 추진 실적 자료
			실적	100	100					
주민1인당 재활용품 분리수거량(%)	일반	0.2	목표	100	100	100	100	100	(금년도 실적/ 금년도 목표)*100	재활용가능 자원 수집 운반 처리 실적보고
			실적	100	100					
불법투기 현장 점검 건수 (%)	일반	0.5	목표	0	100	100	100	100	(금년도 실적/ 금년도 목표)*100	불법투기 단속일지 등
			실적	0	100					

< 성과지표별 목표치 설정 근거 >

- 깨끗한 마을가꾸기 추진 실적
  - 대청소 추진계획에 따른 목표치 설정
- 주민1인당 재활용품 분리수거량
  - 정부합동평가 지표관리에 따른 목표치 설정
- 불법투기 현장 점검 건수
  - 최근 3개년 업무추진 실적치 반영하여 목표치 설정

## 단위사업

## 환경정책 지원

### □ 목적 및 주요내용

#### ○ 목적

- 환경 위해요인과 환경성질환 예방관리로 생활환경 불평등개선
- 야생동식물 보호 및 피해방지로 자연과 공존하는 생태도시 조성

#### ○ 주요내용

- 환경개선부담금 부과 및 징수
- 야생동식물보호(먹이주기) 및 피해예방시설 지원, 피해지원
- 석면 피해자 및 유족 구제급여 지원
- 슬레이트 건축물 처리지원 사업

### □ 관련 예산사업 내역

(단위:개, 백만원)

사업명	회계구분	'22결산	'23예산	'24예산	비고 (세부사업수)
환경정책 지원	일반회계	371	437	413	8
환경정책 지원		19	45	29	
환경개선부담금 부과		20	33	31	
야생동물 피해예방시설 설치사업(국비)		68	65	53	
야생동물피해예방사업(시비)		3	3	3	
야생동물피해예방 사업		10	13	10	
아프리카돼지열병 확산 예방		12	28	45	
석면피해 구제급여(국비)		151	100	82	
슬레이트처리 지원(국비)		88	150	159	

### □ 관련 예산사업 개요

사업명	환경정책 지원
사업내용	쾌적한 환경조성을 위한 정책 및 시책 개발을 개발하여 주민의 환경의식을 고취하고자 하는 사업으로 환경백서 발간, 홍보물 제작, 의제21운영 등
사업기간	2024년01월01일 ~ 2028년12월31일
지원형태	직접수행
지원조건	구비100%
시행주체	구

사업명	환경개선부담금 부과
사업내용	환경개선부담금 부과를 위한 고지서 제작 등 - 고지서 제작 및 인쇄 등 대행비 - 우편발송비, 자동이체 수수료, 봉투제작비 등
사업기간	2024년01월01일 ~ 2028년12월31일
지원형태	직접수행
지원조건	구비100%
시행주체	구

사업명	야생동물 피해예방시설 설치사업(국비)
사업내용	야생동물 피해예방을 위한 시설(철선울타리, 전기충격식 목책기 등) 설치사업 및 설치비 지원사업
사업기간	2024년01월01일 ~ 2028년12월31일
지원형태	직접수행
지원조건	국비50%, 시비25%, 구비25%
시행주체	구
사업명	야생동물피해예방사업(시비)
사업내용	유해야생동물(멧돼지, 고라니) 기동포획단 포획활동 지원
사업기간	2024년01월01일 ~ 2028년12월31일
지원형태	직접수행
지원조건	시비50%, 구비50%
시행주체	구
사업명	야생동물피해예방 사업
사업내용	- 농작물 피해 지원금 - 침입방지제 및 기피제, 등 사무관리 비용 - 야생동식물보호구역 먹이주기
사업기간	2024년01월01일 ~ 2028년12월31일
지원형태	직접수행
지원조건	구비100%
시행주체	구
사업명	아프리카돼지열병 확산 예방
사업내용	아프리카 돼지열병 포획사체 적정처리를 위한 물품(비닐백 등) 구입
사업기간	2024년01월01일 ~ 2028년12월31일
지원형태	직접수행
지원조건	구비 100%
시행주체	구
사업명	석면피해 구제급여(국비)
사업내용	석면피해 질환 정도에 따라 석면피해 구제급여를 지급함으로써 건강피해를 신속하고 공정하게 구제
사업기간	2024년01월01일 ~ 2028년12월31일
지원형태	직접수행
지원조건	기금90%, 시비10%
시행주체	구
사업명	슬레이트처리 지원(국비)
사업내용	주택 슬레이트 철거·처리 및 지붕개량 처리비용 일부지원
사업기간	2024년01월01일 ~ 2028년12월31일
지원형태	자치단체보조
지원조건	국비50%, 시비25%, 구비25%
시행주체	구

단위사업

대기오염원 배출원관리

□ 목적 및 주요내용

○ 목적

- 대기오염물질 배출원 적정 관리로 주민의 체감 대기질 개선
- 지역차원의 기후변화 대응대책 추진으로 녹색환경도시 역량강화
- 드론 활용 입체적 환경감시를 통한 대기오염원 사전예방

○ 주요내용

- 대기오염배출 사업장 점검
- 민·관 합동점검 및 기업체 환경기술 지원
- 비산먼지 사업장 지도점검

□ 관련 예산사업 내역

(단위:개, 백만원)

사업명	회계구분	'22결산	'23예산	'24예산	비고 (세부사업수)
대기오염원 배출원관리	일반회계	394	664	411	6
대기오염원 사전예방		58	77	79	
탄소포인트제 가입가구 인센티브 지급(국비)		64	109	126	
자동차 탄소포인트제 인센티브 보상(국비)		14	26	31	
가정용 저녹스보일러 설치지원 사업(국비)		256	441	162	
민간자율환경감시단 활동비 지원		0	1	1	
드론활용 입체적 환경감시(자체)		2	10	12	

□ 관련 예산사업 개요

사업명	대기오염원 사전예방
사업내용	대기오염물질 배출업소 및 관내 운행차 지도단속을 위한 점검표, 운행차 수시점검 피복비, 운행차 배출가스 측정기 구입, 장비 유지 등
사업기간	2024년01월01일 ~ 2028년12월31일
지원형태	직접수행
지원조건	구비100%
시행주체	구

사업명	탄소포인트제 가입가구 인센티브 지급(국비)
사업내용	전력, 상수도, 도시가스 감축량에 따라 인센티브 지급
사업기간	2024년01월01일 ~ 2028년12월31일
지원형태	자치단체보조
지원조건	국비50%, 시비50%
시행주체	구

사업명	자동차 탄소포인트제 인센티브 보상(국비)
사업내용	자동차 주행거리 감축률(량)에 따라 인센티브 지급
사업기간	2024년01월01일 ~ 2028년12월31일
지원형태	자치단체보조
지원조건	국비50%, 시비50%
시행주체	구

사업명	가정용 저녹스보일러 설치지원 사업(국비)
사업내용	가정용 저녹스 보일러(환경표지 인증) 보급 지원을 통한 미세먼지 저감
사업기간	2022년01월01일 ~ 2028년12월31일
지원형태	민간보조
지원조건	지원대상 : 가정용 일반보일러를 저녹스 보일러로 교체하는 경우 (국비 : 60%, 시비 : 40%)
시행주체	구

사업명	민간자율환경감시단 활동비 지원
사업내용	신규 배출시설 및 방지시설 운전요령, 배출시설·방지시설 문제점 및 개선방안 제시
사업기간	2024년01월01일 ~ 2028년12월31일
지원형태	직접수행
지원조건	구비 100%
시행주체	구

사업명	드론활용 입체적 환경감시(자체)
사업내용	드론장비를 도입하여 사각지대 불법행위 단속, 넓은 지역 오염배출원 추적, 폐기물 불법행위, 소각행위, 비산먼지 하천순찰 수행
사업기간	2023년01월01일 ~ 2026년12월31일
지원형태	직접수행
지원조건	구비 100%
시행주체	구

**단위사업****수질오염방지** **목적 및 주요내용** **목적**

- 폐수배출원(폐수배출시설, 기타수질오염원) 관리강화를 통해 수질오염 사전예방 및 사고발생시 신속한 대응태세 확립

 **주요내용**

- 폐수배출원 및 방지시설의 적정 운영여부 등 점검
- 수시 및 취약시기 수질오염사고 예방 및 대응, 기술지원

 **관련 예산사업 내역**

(단위:개, 백만원)

사업명	회계구분	'22결산	'23예산	'24예산	비고 (세부사업수)
수질오염방지	일반회계	7	12	8	1
수질오염사고대비		7	12	8	

 **관련 예산사업 개요**

- 사업명 : 수질오염사고대비
- 사업내용 : 수질오염대비 방제장비 및 물품 구입과 폐수배출사업장 지도점검에 소요되는 경비로써 수질관리 업무추진 급식비, 지도점검표 및 확인서 서식, 폐수검사용기구입, 수질검사용 분석식약구입 등의 경비
- 사업기간 : 2024년01월01일 ~ 2028년12월31일
- 지원형태 : 직접수행
- 지원조건 : 구비100%
- 시행주체 : 구



**단위사업**

**먹는물 관리**

□ 목적 및 주요내용

○ 목적

- 깨끗한 물 관리를 통해 먹는 물에 대한 주민의 신뢰 확보
- 먹는물의 철저한 관리를 통한 건강상 위해요인 제거

○ 주요내용

- 먹는물 공동시설(약수터) 수질관리
- 유통되는 먹는 샘물 수질검사
- 먹는물 관리시설 유지관리
- 먹는물 공동시설 개선사업(음수대보호시설 설치 등 주변환경개선)

□ 관련 예산사업 내역

(단위:개, 백만원)

사업명	회계구분	'22결산	'23예산	'24예산	비고 (세부사업수)
먹는물 관리	일반회계	5	7	10	3
먹는물 수질관리		3	1	3	
유통되는먹는샘물수질검사(시비)		0	0	0	
먹는물관리시설 유지관리		2	6	6	

□ 관련 예산사업 개요

사업명	먹는물 수질관리
사업내용	먹는물공동시설 시설 및 물품관리
사업기간	2024년01월01일 ~ 2028년12월31일
지원형태	직접수행
지원조건	구비100%
시행주체	구

사업명	유통되는먹는샘물수질검사(시비)
사업내용	관내 먹는샘물 유통 및 판매업소에 먹는샘물 수거 수질검사로 음용수로서의 안정성 확인
사업기간	2024년01월01일 ~ 2028년12월31일
지원형태	직접수행
지원조건	시비100%
시행주체	구

사업명	먹는물관리시설 유지관리
사업내용	약수터시설장비유지관리 및 소모품 교체로 안전한 약수터 환경 제공
사업기간	2024년01월01일 ~ 2028년12월31일
지원형태	직접수행
지원조건	구비100%
시행주체	구

**단위사업**

**오수 분뇨관리**

□ 목적 및 주요내용

○ 목적

- 공중화장실 시설개선 등 위생적 관리로 이용주민 편의 제공
- 오수처리시설 등 효율적 관리를 통한 악취 및 수질오염 예방

○ 주요내용

- 공중화장실 환경 개선
- 공중화장실 청소관리 전문업체 위탁관리
- 개인하수처리시설 설치 및 관리기준 준수여부 지도·점검

□ 관련 예산사업 내역

(단위:개, 백만원)

사업명	회계구분	'22결산	'23예산	'24예산	비고 (세부사업수)
오수 분뇨관리	일반회계	193	234	237	4
청결한 공중화장실 유지관리		37	40	47	
개방화장실 관리비 지원(시비)		26	28	28	
공중화장실 청소관리(시비)		118	150	150	
오수분야 지도점검		12	15	11	

□ 관련 예산사업 개요

사업명	청결한 공중화장실 유지관리
사업내용	공중화장실의 시설 파손·동파고장 시 보수공사 실시 공중화장실 관리인 교육을 실시하여 화장실의 위생적 관리 및 편의 제공 공중화장실 공공요금
사업기간	2024년01월01일 ~ 2028년12월31일
지원형태	직접수행
지원조건	구비 100%
시행주체	구
사업명	개방화장실 관리비 지원(시비)
사업내용	연 2회 개방화장실(공공용시설 제외) 화장지, 쓰레기종량제 봉투, 비누 등 소모품 구입 지원
사업기간	2024년01월01일 ~ 2028년12월31일
지원형태	직접수행
지원조건	시비50%, 구비50%
시행주체	구
사업명	공중화장실 청소관리(시비)
사업내용	공중화장실 청소 관리 및 편의용품 비치 등
사업기간	2024년01월01일 ~ 2028년12월31일
지원형태	민간보조
지원조건	시비30% 구비70%
시행주체	위탁업체
사업명	오수분야 지도점검
사업내용	개인하수처리시설(오수처리시설, 단독정화조) 내부청소 안내 및 지도점검을 위한 경비
사업기간	2024년01월01일 ~ 2028년12월31일
지원형태	직접수행
지원조건	구비100%
시행주체	구

단위사업

생활폐기물 관리

□ 목적 및 주요내용

○ 목적

- 생활폐기물의 올바른 배출 문화 정착과 신속한 수거로 청결한 거리조성

○ 주요내용

- 생활쓰레기 및 대형폐기물 수거 처리
- 쓰레기 불법투기 단속
- 도로가 노면청소 및 가로청소 실시

□ 관련 예산사업 내역

(단위:개, 백만원)

사업명	회계구분	'22결산	'23예산	'24예산	비고 (세부사업수)
생활폐기물 관리	일반회계	8,930	10,489	9,187	9
청소관리		871	1,001	898	
쓰레기수집운반사업		7,251	8,546	7,148	
대형폐기물처리		102	133	158	
자원순환센터운영		69	137	298	
종량제봉투제작		559	549	549	
쓰레기 불법행위 단속		18	39	24	
산업단지기동처리반 운영		22	28	23	
청결도우미 사업(시비)		38	40	44	
클린지킴이 CCTV 설치(구 주민참여예산)		0	16	44	

□ 관련 예산사업 개요

사업명	청소관리
사업내용	가로청소를 위한 물품구입 및 시설장비유지비, 일반폐기물반입수수료 등
사업기간	2024년01월01일 ~ 2028년12월31일
지원형태	직접수행
지원조건	구비 100%
시행주체	구
사업명	쓰레기수집운반사업
사업내용	대덕구 관내에서 발생하는 생활폐기물 수집·운반을 위한 위탁대행 비용
사업기간	2024년01월01일 ~ 2028년12월31일
지원형태	직접수행
지원조건	구비 100%
시행주체	구/위탁
사업명	대형폐기물처리
사업내용	대형폐기물 스티커제작 및 처리 비용, 대형폐기물 처리 근로자 보수 등
사업기간	2024년01월01일 ~ 2028년12월31일
지원형태	직접수행
지원조건	구비 100%
시행주체	구

사업명	자원순환센터운영
사업내용	자원순환센터 운영·관리에 필요한 소요경비
사업기간	2024년01월01일 ~ 2028년12월31일
지원형태	직접수행
지원조건	구비 100% (시비 인센티브)
시행주체	구
사업명	종량제봉투제작
사업내용	쓰레기봉투 11종 및 쓰레기봉투 바코드 제작 등
사업기간	2024년01월01일 ~ 2028년12월31일
지원형태	직접수행
지원조건	구비 100%
시행주체	구
사업명	쓰레기 불법행위 단속
사업내용	쓰레기 불법투기 홍보물 제작 및 단속장비 설치, 과태료 부과 등 우편요금, 급식비 등
사업기간	2024년01월01일 ~ 2028년12월31일
지원형태	직접수행
지원조건	구비 100%
시행주체	구
사업명	산업단지기동처리반 운영
사업내용	산업단지 내 급증하는 쓰레기 불법투기 신속 대응
사업기간	2022년01월01일 ~ 2027년12월31일
지원형태	직접수행
지원조건	구비 100%
시행주체	구
사업명	청결도우미 사업(시비)
사업내용	실버청결 도우미를 활용하여 청결한 도시환경 조성
사업기간	2024년01월01일 ~ 2028년12월31일
지원형태	직접수행
지원조건	시비 100%
시행주체	구
사업명	클린지킴이 CCTV 설치(구 주민참여예산)
사업내용	생활쓰레기 불법투기 감시용 CCTV설치
사업기간	2024년01월01일 ~ 2024년12월31일
지원형태	직접수행
지원조건	구비 100%
시행주체	구

단위사업

자원 재활용 관리

□ 목적 및 주요내용

○ 목적

- 현장 중심의 홍보와 참여로 자원재활용 분리배출 생활화 정착

○ 주요내용

- 음식물류폐기물 종량기 설치 및 수거 처리
- 재활용품 수거 및 버럭시장 운영
- 분리배출 방법 지속적 홍보

□ 관련 예산사업 내역

(단위:개, 백만원)

사업명	회계구분	'22결산	'23예산	'24예산	비고 (세부사업수)
자원 재활용 관리	일반회계	3,458	5,219	5,315	13
우리 동네 재활용 플랫폼		298	20	144	
자원재활용 위탁사업		1,938	3,464	3,511	
자원재활용 사업지원		28	43	52	
음식물류폐기물 위탁사업		1,129	1,551	1,334	
음식물류폐기물 적정처리		35	26	31	
공동주택 음식물쓰레기 RFID 기반 종량기 설치(시비)		7	35	34	
폐형광등 분리수거함 설치(시비)		11	15	10	
중소형 폐가전제품 수거함 설치(시비)		4	15	4	
농촌폐비닐 수거보상(국비)		8	13	2	
농촌폐비닐 수거보상(시비)		0	0	10	
가정용 음식물쓰레기 감량기 설치(시비)		0	39	34	
재활용품 무인회수기 설치사업(구 주민참여예산)		0	0	90	
재활용품 무인회수기 설치사업(시민공모)		0	0	60	

□ 관련 예산사업 개요

사업명	우리 동네 재활용 플랫폼
사업내용	재활용품을 사고 팔 수 있는 거점 조성 및 운영
사업기간	2022년01월01일 ~ 2026년12월31일
지원형태	직접수행
지원조건	구비100%
시행주체	구

사업명	자원재활용 위탁사업
사업내용	대덕구 전 지역에서 배출되는 재활용품의 원활한 처리로 자원의 재활용 도모
사업기간	2024년01월01일 ~ 2028년12월31일
지원형태	직접수행
지원조건	구비 100%
시행주체	구

사업명	자원재활용 사업지원
사업내용	플라스틱 절감 캠페인, 1회용품 없는 청사만들기, 자원재활용경진대회 추진 등
사업기간	2024년01월01일 ~ 2028년12월31일
지원형태	직접수행
지원조건	구비100%
시행주체	구

사업명	음식물류폐기물 위탁사업
사업내용	대덕구 관내에서 수거·운반된 음식물류폐기물 처리
사업기간	2024년01월01일 ~ 2028년12월31일
지원형태	직접수행
지원조건	구비100%
시행주체	구/위탁

사업명	음식물류폐기물 적정처리
사업내용	음식물종량제 시행에 따른 납부필증 제작, 홍보물 제작 등
사업기간	2024년01월01일 ~ 2028년12월31일
지원형태	직접수행
지원조건	구비100%
시행주체	구

사업명	공동주택 음식물쓰레기 RFID 기반 종량기 설치(시비)
사업내용	공동주택 음식물쓰레기 RFID기반 종량기 설치
사업기간	2024년01월01일 ~ 2028년12월31일
지원형태	직접수행
지원조건	시비 70%, 구비 30%
시행주체	구

사업명	폐형광등 분리수거함 설치(시비)
사업내용	노후 파손 폐형광등 수거함 교체 및 신규설치
사업기간	2024년01월01일 ~ 2028년12월31일
지원형태	직접수행
지원조건	시비 70%, 구비 30%
시행주체	구

사업명	중소형 폐가전제품 수거함 설치(시비)
사업내용	중소형 폐가전 배출함 설치로 주요 유가물 회수, 잔재 폐기물 방치 방지 등 폐가전의 재활용 극대화 및 배출편의 도모
사업기간	2024년01월01일 ~ 2028년12월31일
지원형태	직접수행
지원조건	시70%, 구 30%
시행주체	구

사업명	농촌폐비닐 수거보상(국비)
사업내용	영농폐기물(폐비닐) 수거보상 지원금
사업기간	2024년01월01일 ~ 2028년12월31일
지원형태	직접수행
지원조건	국비 100%
시행주체	구/환경부

사업명	농촌폐비닐 수거보상(시비)
사업내용	영농폐기물(폐비닐)수거보상금 지원
사업기간	2024년01월01일 ~ 2028년12월31일
지원형태	직접수행
지원조건	시비 50%, 구비 50%
시행주체	구/환경부

사업명	가정용 음식물쓰레기 감량기 설치(시비)
사업내용	음식물 감량기 60대 설치비용 지원
사업기간	2023년01월01일 ~ 2024년12월31일
지원형태	민간보조
지원조건	시70% 구30% (사업비 부담비율: 시 50%, 구20%, 자부담 30%)
시행주체	구

사업명	재활용품 무인회수기 설치사업(구 주민참여예산)
사업내용	재활용품 무인회수기 설치를 통한 재활용률 제고
사업기간	2024년01월01일 ~ 2024년12월31일
지원형태	직접수행
지원조건	구비 100%
시행주체	구

사업명	재활용품 무인회수기 설치사업(시민공모)
사업내용	재활용품 무인회수기 설치를 통한 재활용률 제고
사업기간	2024년01월01일 ~ 2024년12월31일
지원형태	직접수행
지원조건	시비 100%
시행주체	구

# 교 통 과





<b>전략목표</b>	교통안전 환경 조성 및 선진 교통문화 조기 정착
<b>[소관부서]</b>	교통과

## 1. 기본방향

- 교통사고zero, 교통문화 선진화운동 추진
- 효율적인 차량관리 및 운송질서 확립
- 교통질서 확립으로 주민이 행복한 주차문화조성
- 주민이 공감하고 나눠 쓰는 주차인프라 구축

### < 정책사업목표 현황 >

(단위:개, 백만원)

정책사업목표	성과 지표수	단위 사업수	예산액
선진 교통안전 문화 조성 및 교통 인프라 구축	4	2	12,137
올바른 주차질서 확립 및 체계적인 주차공간 조성	4	2	4,240

## 2. 조직 및 인력현황

(단위 : 명)

부서명	정원				현원	계단위 직제명
	계	4급이상	5급	6급이하		
계	29	0	1	28	30	
교통과	29	0	1	28	30	교통행정팀, 차량운수팀, 주차관리팀, 주차시설팀

## 3. 예산현황

(단위 : 백만원, %)

구 분	예 산 액		전년도예산액		비교증감	
	구성비	구성비	구성비	증감률		
계	16,907	100.00 %	15,469	100.00 %	1,438	9.30%
정 책 사 업	16,392	96.95 %	14,538	93.98 %	1,854	12.76%
행 정 운 영 경 비	486	2.88 %	506	3.27 %	△19	△3.85%
인 력 운 영 비	461	2.72 %	471	3.04 %	△10	△2.22%
기 본 경 비	26	0.15 %	35	0.22 %	△9	△26.11%
재 무 활 동	29	0.17 %	425	2.75 %	△396	△93.23%

**정책사업목표**

**선진 교통안전 문화 조성 및 교통 인프라 구축**

**(1) 주요내용**

- 구민이 편안하고 안전한 교통환경 조성
  - 교통안전기본계획 수립
  - 교통안전 시설물 유지관리 및 스쿨존, 실버존 개선
  - 교통유발부담금 및 의무보험 과태료 부과징수
  - 찾아가는 교통안전 교육 등 교통 캠페인 추진
- 효율적인 차량관리 및 운송질서 확립
  - 무단방치차량 및 정기 검사기간 경과 차량처리
  - 귀성차량 무상점검행사
  - 영업용 차량관리 및 유류보조금 지급

**(2) 성과지표 및 목표치 설정**

< 성과지표별 목표치 설정 >

성과지표(단위)	지표 유형	가중치	실적 및 목표치					측정산식 또는 측정방법	자료수집 방법/출처	
			구분	22	23	24	25			26
교통시설물 정비율(%)	핵심	0.25	목표	100	100	100	100	100	(금년도 정비개소 수 / 정비계획)*100	결과보고서
			실적	100	100					
교통유발 부담금 부과 징수율(%)	일반	0.25	목표	92	92	92	92	92	(징수금액/부과금액)*100	징수보고서
			실적	95	39					
교통과태료 부과 징수율(%)	일반	0.25	목표	20	20	20	20	0	(징수금액/부과금액)*100	징수보고서
			실적	24	21.7					
무보험 운전자 및 방치차량 처리율(%)	핵심	0.25	목표	27	27	60	60	60	(총처리건수 / 총적발건수)*100	결과보고서
			실적	20	68					

< 성과지표별 목표치 설정 근거 >

- 교통시설물 정비율
  - 보호구역교통시설물 정비계획에 따른 목표치 설정
- 교통유발 부담금 부과 징수율
  - 교통유발부담금 최근 3개년도 징수율에 따른 목표치 설정
- 교통과태료 부과 징수율
  - 의무보험과태료 최근 3개년도 징수율에 따른 목표치 설정
- 무보험 운전자 및 방치차량 처리율
  - 방치차량, 자동차관리법 위반차량 적발 건수(처리건수=자진처리+강제처리)

**정책사업목표**

**올바른 주차질서 확립 및 체계적인 주차공간 조성**

**(1) 주요내용**

- 구민이 공감하는 불법 주.정차 계도 및 단속
  - 불법 주.정차 무인 단속카메라 운영 및 과태료 부과 징수
- 구민 생활 필수 주차장 확충
  - 공영주차장 조성 관리
  - 공한지 및 내 집 주차장 갖기 사업 추진
  - 이면도로 주차구획선 설치

**(2) 성과지표 및 목표치 설정**

< 성과지표별 목표치 설정 >

성과지표(단위)	지표 유형	가중치	실적 및 목표치					측정산식 또는 측정방법	자료수집 방법/출처	
			구분	22	23	24	25			26
주정차 과태료 부과 징수율(%)	일반	0.25	목표	60	60	60	60	60	(징수금액/부과금액) *100	징수보고서
			실적	83	79.8					
공한지 임시주차장 조성(%)	핵심	0.25	목표	60	60	60	60	60	(공한지 임시주차장 조성면수/조성 계획면수)*100	결과보고서
			실적	0	90					
이면도로 주차구획선 정비(%)	일반	0.25	목표	100	100	100	100	100	(이면도로 주차구획선 정비율/정비계획)*100	예산 집행 내역
			실적	96	100					
내 집 주차장 갖기 사업(%)	핵심	0.25	목표	50	50	50	50	50	(내 집 주차장 조성면수 /조성계획 면수)*100	결과보고서
			실적	50	10					

< 성과지표별 목표치 설정 근거 >

- 주정차 과태료 부과 징수율
  - 주정차 과태료 최근 3개년도 평균 징수율 고려
- 공한지 임시주차장 조성
  - 임시주차장 조성 최근 3개년도 평균 조성면수 고려
- 이면도로 주차구획선 정비
  - 이면도로 주차구획선 최근 3개년도 정비 실적 고려
- 내 집 주차장 갖기 사업
  - 내집 주차장 갖기 사업 최근 3개년도 조성면수 고려

단위사업

교통안전 확보

□ 목적 및 주요내용

○ 목적

- 구민의 생명과 직결되는 교통안전의 미래를 대비한 목표 제시 및 선진 교통문화 조기 정착

○ 주요내용

- 구민이 편안하고 안전한 교통환경 조성
  - 보행교통 선진화 추진
  - 어린이 보호구역 정비사업 추진
  - 자동차 손해배상법 위반사건 처리

□ 관련 예산사업 내역

(단위:개, 백만원)

사업명	회계구분	'22결산	'23예산	'24예산	비고 (세부사업수)
교통안전 확보	일반회계	390	1,022	1,503	14
교통시설물유지관리		8	9	8	
어린이보호구역개선사업(시비)(전환사업)		177	428	650	
교통유발부담금 부과징수		26	29	26	
의무보험과태료 부과 징수		32	41	39	
교통안전교육 및 캠페인 전개		16	18	20	
무단방치차량 처리		4	5	4	
자동차 및 건설기계 관리		14	13	12	
귀성차량무상점검의날행사		4	5	6	
노인보호구역개선사업(시비)(전환사업)		0	400	600	
교통안전기본(시행)계획수립		40	1	1	
보호구역 유지관리사업(시비)		56	61	62	
운전자푸른쉼터유지관리		9	8	8	
특별사법경찰관 통합 업무지원		4	4	11	
어린이 보호구역 노란색 횡단보도 설치 (시 주민참여예산)		0	0	55	

□ 관련 예산사업 개요

사업명	교통시설물유지관리
사업내용	민원신고 및 현장점검시 발견된 노후 혹은 훼손된 경미한 시설물(보도정비, 안전휀스, 교통표지판, 승강표지판 등)의 유지관리
사업기간	2024년01월01일 ~ 2028년12월31일
지원형태	직접수행
지원조건	구비 100%
시행주체	구

사업명	어린이보호구역개선사업(시비)(전환사업)
사업내용	보호구역 보행여건 개선으로 도로환경 및 안전한 통행로 조성 - 보도 신설, 안전휀스 설치, 미끄럼방지 포장, 교통안전표지판 설치 등
사업기간	2024년01월01일 ~ 2028년12월31일
지원형태	직접수행
지원조건	(시비)100%
시행주체	행정자치부, 시, 구

사업명	교통유발부담금 부과징수
사업내용	부 과 대 상 : 각층 바닥면적의 합계가 1,000㎡ 이상인 시설물 소유자 산 정 기 준 : 면적×교통유발계수×단위부담금
사업기간	2024년01월01일 ~ 2028년12월31일
지원형태	직접수행
지원조건	구비 100%
시행주체	구

사업명	의무보험과태료 부과 징수
사업내용	책임보험미가입자나 지연가입자에게 과태료 부과 징수
사업기간	2024년01월01일 ~ 2028년12월31일
지원형태	직접수행
지원조건	구비 100%
시행주체	구

사업명	교통안전교육 및 캠페인 전개
사업내용	관내 어린이, 노인, 임산부 등 교통약자 등을 대상으로 교통안전교육 실시, 교통캠페인 전개
사업기간	2024년01월01일 ~ 2028년12월31일
지원형태	직접수행
지원조건	구비 100%
시행주체	구

사업명	무단방치차량 처리
사업내용	무단방치차량 자진처리 유도 및 강제처리
사업기간	2024년01월01일 ~ 2028년12월31일
지원형태	직접수행
지원조건	구비 100%
시행주체	구
사업명	자동차 및 건설기계 관리
사업내용	정기검사 기간 경과차량 정기검사 이행 명령 및 등록번호판 영치 (조회프로그램 설치관리, PDA구입관리 등) 정기검사 기간 경과차량 처리 홍보
사업기간	2024년01월01일 ~ 2028년12월31일
지원형태	직접수행
지원조건	구비 100%
시행주체	구
사업명	귀성차량무상점검의날행사
사업내용	추석맞이 귀성차량에 대한 무상점검 : 2개소
사업기간	2024년01월01일 ~ 2028년12월31일
지원형태	직접수행
지원조건	구비 100%
시행주체	구
사업명	노인보호구역개선사업(시비)(전환사업)
사업내용	노인보호구역 8개소 교통안전시설 확충 - 보호구역 신규지정(과속방지턱, 노면표시, 표지판설치, 유색(미끄럼)포장 등)
사업기간	2024년01월01일 ~ 2028년12월31일
지원형태	직접수행
지원조건	시비 100%
시행주체	구
사업명	교통안전기본(시행)계획수립
사업내용	시장 군수 구청장은 시도 교통안전기본계획에 따라 5년 단위로 시군구 교통안전기본계획수립 의무화 / '06.12.28 전부개정('08.1.1 시행)된 교통안전법에 따라 최초 수립 - 과거 교통안전정책의 추진성과, 교통사고 발생추이 및 원인분석, 교통안전 정책의 목표설정 및 달성을 위한 부문별 계획, 교통문화 선진화 계획, 연차별 세부추진계획 및 투자계획 등
사업기간	2024년01월01일 ~ 2028년12월31일
지원형태	직접수행
지원조건	구비100%
시행주체	구

사업명	보호구역 유지관리사업(시비)
사업내용	보호구역 내 교통안전시설물 정비 1식
사업기간	2024년01월01일 ~ 2028년12월31일
지원형태	자치단체보조
지원조건	시비 100%
시행주체	구

사업명	운전자푸른쉼터유지관리
사업내용	15년 이상된 노후한 운전자 푸른쉼터의 유지관리(건축일 : 2005.10.24.)
사업기간	2024년01월01일 ~ 2028년12월31일
지원형태	직접수행
지원조건	구비 100%
시행주체	구

사업명	특별사법경찰관 통합 업무지원
사업내용	수기 처리되고 있는 의무보험 미가입 운행위반 및 방치차량에 대한 자료 접수와 현장확인, 처리명령등 비정형화된 업무를 정규화하여 특별사법경찰 대상자료 관리 및 법원송치업무를 순차적으로 전산화하여 업무의 효율성을 높이고자 함
사업기간	2024년01월01일 ~ 2028년12월31일
지원형태	직접수행
지원조건	구비 100%
시행주체	구

사업명	어린이 보호구역 노란색 횡단보도 설치(시 주민참여예산)
사업내용	어린이 보호구역 내 노란색 횡단보도 설치
사업기간	2024년01월01일 ~ 2024년12월31일
지원형태	직접수행
지원조건	시비 100%
시행주체	대덕구



## 단위사업

## 건전한 운송질서 확립

### □ 목적 및 주요내용

#### ○ 목적

- 효율적 차량관리 및 건전한 운송질서 확립

#### ○ 주요내용

- 효율적 차량관리 및 운송질서 확립
  - 밤샘주차 단속 및 방치차량의 신속한 처리
  - 자동차 관리법 위반차량 지도.단속
  - 자동차 관리사업자 지도.단속
  - 화물자동차 운송사업의 적정 관리

### □ 관련 예산사업 내역

(단위:개, 백만원)

사업명	회계구분	'22결산	'23예산	'24예산	비고 (세부사업수)
건전한 운송질서 확립	일반회계	16,293	9,730	10,634	3
화물자동차 유류보조금지급(시비)		16,290	9,723	10,628	
영업용 차량관리		3	6	6	
화물자동차 운수사업법 위반행위 신고포상금(시비)		0	1	0	

### □ 관련 예산사업 개요

사업명	화물자동차 유류보조금 지급(시비)
사업내용	사업용 화물자동차량이 사용한 유류분에 대한 보조금 신청 안내, 접수, 검토 후 적정한 유류보조금 집행
사업기간	2024년01월01일 ~ 2028년12월31일
지원형태	직접수행
지원조건	시비 100%
시행주체	시, 구

사업명	영업용 차량관리
사업내용	화물자동차 밤샘주차 단속 및 법규위반차량 단속, 단속장비 디지털카메라 구입, 영업용 자동차 법규준수 홍보물제작 등과 영업용 화물자동차 인허가 서비스 제공에 관한 업무
사업기간	2024년01월01일 ~ 2028년12월31일
지원형태	직접수행
지원조건	구비100%
시행주체	구

사업명	화물자동차 운수사업법 위반행위 신고포상금(시비)
사업내용	화물자동차 운수사업자 또는 운송종사자 위반행위 신고자에 대한 포상금 지급으로 불법행위 근절 및 건전한 운송질서 확립도모
사업기간	2024년01월01일 ~ 2028년12월31일
지원형태	직접수행
지원조건	시비 100%
시행주체	구

## 단위사업

## 주차질서확립

### □ 목적 및 주요내용

#### ○ 목적

- 불법 주·정차 근절로 원활한 교통소통 및 교통사고 예방

#### ○ 주요내용

- 구민이 공감하는 불법 주·정차 계도 및 단속
  - 불법 주·정차 단속 및 홍보
  - 무인단속카메라 설치 및 운영
  - 불법 주·정차 과태료의 효율적인 징수

### □ 관련 예산사업 내역

(단위:개, 백만원)

사업명	회계구분	'22결산	'23예산	'24예산	비고 (세부사업수)
주차질서확립	주차장특별회계	711	497	558	4
불법주정차단속관리		66	133	102	
불법주정차 무인단속카메라 운영		553	246	317	
불법주정차 과태료 부과징수		92	118	120	
개인형이동수단(PM)단속		0	0	19	

### □ 관련 예산사업 개요

사업명	불법주정차단속관리
사업내용	불법주정차 방지 시설물 설치 및 단속차량 운행 관련 등
사업기간	2024년01월01일 ~ 2028년 12월 31일
지원형태	직접수행
지원조건	구비 100%
시행주체	구
사업명	불법주정차 무인단속카메라 운영
사업내용	불법주정차 무인단속카메라 운영에 필요한 제반 비용 및 어린이보호구역 cctv 설치 사업, 성능개선 등 추진
사업기간	2024년01월01일 ~ 2028년 12월 31일
지원형태	직접수행
지원조건	구비 100%
시행주체	구
사업명	불법주정차 과태료 부과 징수
사업내용	주정차 위반 과태료 부과 및 징수
사업기간	2024년01월01일 ~ 2028년 12월 31일
지원형태	직접수행
지원조건	구비 100%
시행주체	구
사업명	개인형이동수단(PM)단속
사업내용	주정차위반PM 견인 조치
사업기간	2024년01월01일 ~ 2028년 12월 31일
지원형태	직접수행
지원조건	구비 100%
시행주체	대덕구

단위사업

주차시설확충

□ 목적 및 주요내용

○ 목적

- 체계적인 주차공간 조성으로 구민 불편 해소

○ 주요내용

- 구민 생활 필수 주차장 확충
  - 공한지 임시주차장 조성
  - 이면도로 주차구획선 설치
  - 내 집 주차장 갖기 사업 추진
  - 부설주차장 개방 지원 사업 추진

□ 관련 예산사업 내역

(단위:개, 백만원)

사업명	회계구분	'22결산	'23예산	'24예산	비고 (세부사업수)
주차시설확충	주차장특별회계	305	1,873	3,682	9
공영주차장 조성		155	108	109	
공한지임시주차장조성		25	57	57	
공영주차장시설유지관리비(시소유)(시비)		20	36	36	
내집 주차장갖기 사업(시비)		13	80	60	
이면도로 주차구획선 설치(시비)		18	10	10	
부설주차장개방지원(시비)		74	60	60	
충청권광역철도 인근 공영주차장 조성사업		0	22	300	
중리미래공영주차장조성		0	1,500	2,800	
비래동 고인돌 공영주차장 조성사업		0	0	250	

□ 관련 예산사업 개요

사업명	공영주차장 조성
사업내용	공영주차장 안전시설물 정비 및 유료주차장 관제시설 정비
사업기간	2024년01월01일 ~ 2028년12월31일
지원형태	직접수행
지원조건	구비 100%
시행주체	구

사업명	공한지임시주차장조성
사업내용	일반주택가등 주차장 부족지역에 주차공간을 조성하기 위한 사업으로 주택가 및 상지역에 소재한 유휴 국공유지 및 사유지에 임시주차장을 조성함 - 국유지 : 철도용지, 구거 등 집중적 발굴 조성 - 사유지 : 토지소유주의 승낙 후 조성
사업기간	2024년01월01일 ~ 2028년12월31일
지원형태	직접수행
지원조건	구비 100%
시행주체	구

사업명	공영주차장시설유지관리비(시소유)(시비)
사업내용	차선도색, 주차장내 시설물 보수 등
사업기간	2024년01월01일 ~ 2028년12월31일
지원형태	직접수행
지원조건	시비 100%
시행주체	구

사업명	내집 주차장갯기 사업(시비)
사업내용	주차장이 확보되지 않은 오래된 개인주택 소유자에 대한 주차장 조성을 지원하고자 하는 사업으로써 개인주택 거주자중 희망자의 대문 개조 및 담장을 철거하여 주차공간 확보시 보조금 지급
사업기간	2024년01월01일 ~ 2028년12월31일
지원형태	직접수행
지원조건	시비 50%, 구비 50%
시행주체	구

사업명	이면도로 주차구획선 설치(시비)
사업내용	교통량이 많은 상업지역 및 주택가 이면도로를 선정한 후 관할경찰서와 협의 후 주차선 도색 주차난이 심각한 주민건의 이면도로 우선추진
사업기간	2024년01월01일 ~ 2028년12월31일
지원형태	직접수행
지원조건	시비 50%, 구비 50%
시행주체	구

사업명	부설주차장개방지원(시비)
사업내용	교회 및 학교 등 부설주차장 시설정비, 운영보전금 지원 등을 통해 공유사용 유도
사업기간	2024년01월01일 ~ 2028년12월31일
지원형태	직접수행
지원조건	시비 50%, 구비 50%
시행주체	구

사업명	충청권광역철도 인근 공영주차장 조성사업
사업내용	충청권 광역철도(한남대(오정)역, 신탄진역) 주변 공영주차장 조성 타당성 조사 용역 수행
사업기간	2024년01월01일 ~ 2028년12월31일
지원형태	직접수행
지원조건	구비 100%
시행주체	대덕구

사업명	중리미래공영주차장조성
사업내용	중리미래공영주차장 조성
사업기간	2024년01월01일 ~ 2025년12월31일
지원형태	직접수행
지원조건	시비 50%, 구비 50%
시행주체	대덕구

사업명	비래동 고인돌 공영주차장 조성사업
사업내용	공영주차장 조성 A=500㎡ / 주차면 15면
사업기간	2024년01월01일 ~ 2024년12월31일
지원형태	직접수행
지원조건	구비 100%
시행주체	대덕구

# 위 생 과



<b>전략목표</b>	깨끗하고 안전한 공중·식품안전관리 체계 구축으로 위생 수준 향상
<b>[소관부서]</b>	위생과

### 1. 기본방향

- 안전하고 깨끗한 공중위생환경 조성 및 건강과 삶의 질 향상을 위한 위생서비스 개선
- 식품 환경 변화에 대응한 먹거리 안전관리 내실화 및 식품안전관리 강화
- 식중독 예방 선제적 대응 및 식품안전망 구축

#### < 정책사업목표 현황 >

(단위:개, 백만원)

정책사업목표	성과 지표수	단위 사업수	예산액

### 2. 조직 및 인력현황

(단위 : 명)

부서명	정원				현원	계단위 직제명
	계	4급이상	5급	6급이하		
계	15	0	1	14	15	
위생과	15	0	1	14	15	공중위생팀, 식품위생팀, 식품유통팀, 위생관리팀

### 3. 예산현황

(단위:개, 백만원)

구 분	예 산 액		전년도예산액		비교증감	
		구성비		구성비		증감률
계	835	100.00 %	760	100.00 %	75	9.83%
정 책 사 업	729	87.35 %	647	85.11 %	82	12.71%
행 정 운 영 경 비	106	12.65 %	113	14.89 %	△8	△6.67%
인 력 운 영 비	88	10.56 %	93	12.27 %	△5	△5.47%
기 본 경 비	18	2.10 %	20	2.62 %	△2	△12.24%
재 무 활 동	0	0.00 %	0	0.00 %	0	0.00%



**정책사업목표**

**안전하고 깨끗한 공중·식품 위생 환경 조성 및 식품안전망 구축**

**(1) 주요내용**

- 공중위생 영업신고, 공중위생서비스 평가를 통해 위생서비스 제공 등
- 식품위생 영업신고, 위생등급제 지정 및 모범음식점 지정 운영 등
- 유통식품 안전관리, 어린이 먹거리 안전관리 등
- 식중독사고 사전 예방 활동, 식품접객업소 위생관리 등

**(2) 성과지표 및 목표치 설정**

< 성과지표별 목표치 설정 >

성과지표(단위)	지표 유형	가중치	실적 및 목표치					측정산식 또는 측정방법	자료수집 방법/출처	
			구분	22	23	24	25			26
공중위생서비스 수준 평가율 (%)	일반	0.2	목표	100	100	100	100	100	(평가업소수/평가 대상업소수)*100	공중위생 서비스 수준 평가 결과보고서
			실적	100	100					
모범음식점 상수도요금 지원율(%)	일반	0.2	목표	100	100	100	100	100	(지원업소수/지원 대상업소수)*100	모범음식점 상수도사용 요금 지원 내역
			실적	100	100					
식중독 발생 예방을 위한 점검률(%)	핵심	0.6	목표	100	100	100	100	100	(점검업소수/점검 대상업소수) * 100	식중독 예방 추진계획서 및 분기보고서
			실적	100	100					

< 성과지표별 목표치 설정 근거 >

- 공중위생서비스 수준 평가율
  - 공중위생서비스 평가 계획에 의한 목표 설정
- 모범음식점 상수도요금 지원율
  - 모범음식점 상수도요금 지원 계획에 의한 목표 설정
- 식중독 발생 예방을 위한 점검률
  - 식중독예방추진계획에 의한 목표 설정

**단위사업****공중위생관리****□ 목적 및 주요내용**

## ○ 목적

- 공중위생업소 서비스 수준 향상

## ○ 주요내용

- 공중위생 영업자 위생교육
- 미이용업소 공중위생 서비스 수준 평가
- 미이용업종사자전문기술교육지원
- 공중위생명예감시원 운영
- 효실천업소 지정운영

**□ 관련 예산사업 내역**

(단위:개, 백만원)

사업명	회계구분	'22결산	'23예산	'24예산	비고 (세부사업수)
공중위생관리	일반회계	20	18	17	1
공중위생업소 수준향상		20	18	17	

**□ 관련 예산사업 개요**

- 사업명 : 공중위생업소 수준향상  
공중위생업소 수준향상을 위한 업무추진에 소요되는 경비
- 사업내용 :
  - 미이용업종사자전문기술교육지원
  - 효실천업소 안내 홍보물 제작
  - 뷰티산업자문위원회 참석 수당
- 사업기간 : 2024년01월01일 ~ 2028년12월31일
- 지원형태 : 직접수행
- 지원조건 : 구비 100%
- 시행주체 : 구

**단위사업**

**식품위생관리**

목적 및 주요내용

목적

- 안전하고 건강한 음식문화 조성

주요내용

- 모범음식점 지원 및 관리

- 위생등급제 지속 추진

관련 예산사업 내역

(단위:개, 백만원)

사업명	회계구분	'22결산	'23예산	'24예산	비고 (세부사업수)
식품위생관리	일반회계	28	33	30	3
식품위생업소 수준향상		4	9	4	
모범업소(위생등급) 상수도사용요금 감면사업(시비)		12	13	14	
기존영업주(일반음식점) 위생교육비 지원사업(시비)		12	12	12	

관련 예산사업 개요

사업명	식품위생업소 수준향상
사업내용	식품위생업소 수준향상을 위한 업무추진에 소요되는 여비, 급식비
사업기간	2024년01월01일 ~ 2028년12월31일
지원형태	직접수행
지원조건	구비 100%
시행주체	구
사업명	모범업소(위생등급) 상수도사용요금 감면사업(시비)
사업내용	모범음식점 상수도 사용요금 감면액 지원 - 단독수도계량기 설치업소 / 상수도 사용요금 30% 감면액 지원
사업기간	2024년01월01일 ~ 2028년12월31일
지원형태	직접수행
지원조건	시비 50%, 구비 50%
시행주체	구
사업명	기존영업주(일반음식점) 위생교육비 지원사업(시비)
사업내용	일반음식점 기존영업자 식품위생교육 실시에 따른 교육비 지원
사업기간	2024년01월01일 ~ 2028년12월31일
지원형태	민간보조
지원조건	시비 100%
시행주체	(사)한국외식업중앙회 대전광역시지회 대덕구지부

**단위사업**

**위생지도관리**

□ 목적 및 주요내용

○ 목적

- 안전한 식품의 제조·유통기반 조성
- 위생접객업소 서비스 수준 향상
- 어린이 먹거리 안전관리 강화
- 안전한 농축수산물 공급

○ 주요내용

- 식중독 예방활동 강화
- 부정불량식품 유통근절 안전식품 확보
- 식품위생업소 수준향상 및 불법 예방
- 어린이 식생활 안전관리
- 유통농축산물 안전관리 수거보상비

□ 관련 예산사업 내역

(단위:개, 백만원)

사업명	회계구분	'22결산	'23예산	'24예산	비고 (세부사업수)
위생지도관리	일반회계	573	590	683	8
불법영업 지도·점검		16	25	18	
식중독 예방교육		1	1	1	
식품안전 감시 및 대응(국비)		16	21	21	
건강기능식품관리(국비)		5	5	5	
어린이기호식품 전담관리원 활동(국비)		9	10	10	
지역급식관리지원센터 운영(국비)		525	525	625	
위생용품 안전관리(국비)		0	1	1	
농축수산물안전관리(국비)		1	2	2	

□ 관련 예산사업 개요

사업명	불법영업 지도·점검
사업내용	수거용 멸균용기 구입, 국민다소비식품 및 위생용품 수거 보상비, 식품안전관리 홍보물 제작, 부정불량식품 신고보상금 및 소비자식품위생감시원 활동보상금, 식중독 예방 홍보물 제작 등
사업기간	2024년01월01일 ~ 2028년12월31일
지원형태	직접수행
지원조건	구비 100%
시행주체	구
사업명	식중독 예방교육
사업내용	식중독 예방 홍보물 제작 배포 및 식중독 취약업소 지도점검 시 현장교육 실시
사업기간	2024년01월01일 ~ 2028년12월31일
지원형태	직접수행
지원조건	구비 100%
시행주체	구

사업명	식품안전 감시 및 대응(국비)
사업내용	국민다소비 식품수거 보상비, 식품안전관리정보통합망(갤럭시탭)요금, 시니어감시원활동보상금 등
사업기간	2024년01월01일 ~ 2028년12월31일
지원형태	직접수행
지원조건	국비 50%, 구비 50%
시행주체	구
사업명	건강기능식품관리(국비)
사업내용	건강기능식품 수거비 및 여비
사업기간	2024년01월01일 ~ 2028년12월31일
지원형태	직접수행
지원조건	국비 50% 구비 50%
시행주체	구
사업명	어린이기호식품 전담관리원 활동(국비)
사업내용	어린이전담관리원 활동 보상금 지급
사업기간	2024년01월01일 ~ 2028년12월31일
지원형태	직접수행
지원조건	국비 50%, 구비 50%
시행주체	구
사업명	지역급식관리지원센터 운영(국비)
사업내용	어린이 사회복지 급식시설 순회방문 맞춤형 위생 영양교육 어린이, 장애인, 노인 급식용 식단 개발 및 정보제공에 관한 사항 등
사업기간	2024년01월01일 ~ 2028년12월31일
지원형태	직접수행
지원조건	국비 50%, 시비 25%, 구비 25%
시행주체	구
사업명	위생용품 안전관리(국비)
사업내용	시중에 유통 중인 위생용품에 대한 수거 및 조사 등 업무추진에 소요되는 여비
사업기간	2024년01월01일 ~ 2028년12월31일
지원형태	직접수행
지원조건	국비 50%, 구비 50%
시행주체	구
사업명	농축수산물안전관리(국비)
사업내용	유통농축수산물에 대한 잔류농약 및 중금속 등 수거검사 의뢰에 따른 식품 수거보상비
사업기간	2024년01월01일 ~ 2028년12월31일
지원형태	직접수행
지원조건	국비50%, 구비50%
시행주체	구

# 도 시 건 설 국



<b>전략목표</b>	체계적 도시개발 및 섬김 건축행정 실현으로 쾌적하고 살기좋은 행복 도시 건설
<b>[소관실국]</b>	도시건설국

## 1. 기본방향

- 체계적 도시의 개발과 관리계획으로 살기 좋은 신도심 공간으로 조성
- 자연과 사람, 문화가 어우러진 품격있는 녹색복지 공간 수요 증가
- 경관·디자인의 시민의식 향상과 도시환경 개선요구 증가 추세
- 주택건설·재건축에 대한 높은 관심 및 활발한 사업 추진
- 연속지구 신청사 이전을 위한 본격적인 공사 추진
- 안전하고 쾌적한 가로환경 조성에 대한 주민요구 증대
- 도시재생 준공시설의 본격 운영과 주민 요구에 대한 행정 대응 필요

### < 정책사업목표 현황 >

(단위:개, 백만원)

정책사업목표	성과 지표수	단위 사업수	예산액
쾌적한 도시환경을 조성하여 편리하고 구민이 행복한 도시 건설	4	3	4,295
○ 댐주변 수질보전을 통한 상수원보호구역보호 ○ 상수원보호구역 규제에 제약 받는 주민들에 대한 주민지원 사업으로 구민의 삶의질 향상	2	2	1,227
도심 내 녹지 조성 및 산림자원 육성을 통하여 자연과 문화가 있는 녹색산림 휴양서비스를 제공	3	3	6,351
낡고 노후된 시설을 수요자 중심으로 정비·확충하여 쾌적하고 품격높은 도시공원 조성	1	2	4,882
공원 내방객을 위한 수준 높은 전시회 유치와 다양한 체험프로그램 개발 운영으로 전시관 활성화 도모	1	1	48
대청공원을 중심으로 운영되는 다양한 체험프로그램 및 놀이시설 조성으로 품격있는 생태휴식공간 제공	1	1	811
선진건축 행정으로 신뢰받는 행정 구현	1	1	160
안전하고 고품격 도시미관 향상	4	2	163
재개발 및 재건축을 통한 주거환경 조성 효율적인 공동주택관리를 통한 주민의 삶의질 향상	4	1	1,569
안전하고 쾌적한 청사관리	1	1	710
깨끗하고 안전하게 지하수 관리	1	1	25
도로정비사업 추진으로 안전하고 쾌적한 도시조성	3	2	2,011
시설 설치 및 개선을 통한 밝고 안전한 보행환경 조성	3	1	3,125
깨끗하고 안전한 하수관리로 공공하천 수질보전에 기여	1	1	2,442
자연친화적 생태하천 조성	1	1	602
지역주민과 함께 모두를 위해 지속적으로 혁신하는 도시재생사업 추진	2	4	3,481



## 2. 조직 및 인력현황

(단위 : 명)

부서명	정원				현원	계단위 직제명
	계	4급이상	5급	6급이하		
계	115	1	7	107	114	
도시계획과	15	1	1	13	13	도시계획팀, 도시정비팀, 상수원관리팀
공원녹지과	22	0	1	21	22	녹지팀, 공원조성팀, 공원관리팀, 산림팀, 대청휴양팀
건축과	14	0	1	13	14	건축행정팀, 건축허가팀, 도시경관팀, 건축안전TF팀
공동주택과	12	0	1	11	12	주택관리팀, 공동주택팀, 주거복지팀, 재개발팀
공공청사과	15	0	1	14	16	청사관리팀, 신청사건립팀, 신청사기전TF팀, 공공건축팀
건설과	27	0	1	26	27	건설행정팀, 도로팀, 하수하천팀, 도시조명팀
도시활력과	10	0	1	9	10	재생정책팀, 재생사업팀, 재생관리팀

## 3. 예산현황

(단위: 백만원, %)

구분	예산액		전년도예산액		비교증감	
	구성비	구성비	구성비	증감률		
계	35,279	100.00 %	34,263	100.00 %	1,016	2.96%
정책사업	31,903	90.43 %	30,904	90.20 %	998	3.23%
행정운영경비	3,335	9.45 %	3,269	9.54 %	66	2.01%
인력운영비	3,195	9.06 %	3,063	8.94 %	132	4.32%
기본경비	140	0.40 %	206	0.60 %	△67	△32.38%
재무활동	41	0.12 %	90	0.26 %	△48	△53.88%

# 도 시 계 획 과



<b>전략목표</b>	체계적 도시개발 및 관리계획으로 쾌적하고, 일상이 즐거운 도시환경 조성
<b>[소관부서]</b>	도시계획과

## 1. 기본방향

<ul style="list-style-type: none"> <li>○ 체계적 도시의 개발과 관리계획으로 살기 좋은 신도심 공간으로 조성</li> <li>○ 일상이 즐거운 도시환경 조성을 위한 주거환경 및 기반시설 구축</li> <li>○ 삶의 조화와 균형을 추구하는 구민이 살고 싶은 정주 환경 조성</li> <li>○ 지역의 백년대계 실현을 위한 대청호 일원 개발 추진</li> </ul>
--

### < 정책사업목표 현황 >

(단위:개, 백만원)

정책사업목표	성과 지표수	단위 사업수	예산액
쾌적한 도시환경을 조성하여 편리하고 구민이 행복한 도시 건설	4	3	4,295
<ul style="list-style-type: none"> <li>○ 댐주변 수질보전을 통한 상수원보호구역보호</li> <li>○ 상수원보호구역 규제에 제약 받는 주민들에 대한 주민지원 사업으로 구민의 삶의 질 향상</li> </ul>	2	2	1,227

## 2. 조직 및 인력현황

(단위 : 명)

부서명	정원				현원	계단위 직제명
	계	4급이상	5급	6급이하		
계	15	1	1	13	13	
도시계획과	15	1	1	13	13	도시계획팀, 도시정비팀, 상수원관리팀

## 3. 예산현황

(단위 : 백만원, %)

구 분	예산액		전년도예산액		비교증감	
	예산액	구성비	예산액	구성비	증감률	증감률
계	5,754	100.00 %	1,949	100.00 %	3,805	195.18%
정책사업	5,522	95.96 %	1,718	88.11 %	3,804	221.49%
행정운영경비	222	3.86 %	222	11.37 %	0	0.00%
인력운영비	201	3.49 %	198	10.17 %	3	1.28%
기본경비	21	0.37 %	24	1.21 %	△2	△8.70%
재무활동	10	0.17 %	10	0.51 %	0	0.00%

정책사업목표

쾌적한 도시환경을 조성하여 편리하고 구민이 행복한 도시 건설

(1) 주요내용

- 편리하고 조화로운 구민이 행복한 도시 건설
  - 도시개발 및 주거환경 정비을 통한 주민생활여건 개선
  - 도시의 제반기능이 조화를 이루고 우리구의 지속가능한 발전을 도모하기 위한 도시계획 및 개발
- 지역별 특화사업추진
  - 개발제한구역 주민지원사업 추진으로 지역간 균형발전 도모
  - 장동~상서간 도로개설사업 추진으로 주민들의 삶의 질 향상

(2) 성과지표 및 목표치 설정

< 성과지표별 목표치 설정 >

성과지표(단위)	지표 유형	가중치	실적 및 목표치					측정산식 또는 측정방법	자료수집 방법/출처	
			구분	22	23	24	25			26
효자지구주거환경개선사업 (%)	핵심	0.6	목표	100	100	100	100	100	(효자지구주거환경개선사업 진행실적/효자지구주거환경개선사업진행계획)*100	공문
			실적	100	100					
장동~상서간 도로개설 공사 (%)	핵심	0.2	목표	30	60	100	0	0	(장동~상서간 도로개설 공사 집행 실적/장동~상서간 도로개설 공사 집행계획)*100	공정률
			실적	25	60					
도시계획위원회 개최율(%)	일반	0.1	목표	100	100	100	100	100	(도시계획위원회 개최실적/도시계획위원회 개최계획)*100	위원회개최 결과보고서
			실적	100	100					
개발제한구역관리(%)	일반	0.1	목표	90	90	90	90	90	(개발제한구역관리 추진실적/개발제한구역관리추진계획)*100	추진실적 보고
			실적	129	97					

< 성과지표별 목표치 설정 근거 >

- 효자지구주거환경개선사업
  - 추진목표 대비 진행실적
- 장동~상서간 도로개설 공사
  - 계획 공정률 대비 실추진 공정률에 따른 목표치 설정
- 도시계획위원회 개최율
  - 도시계획위원회 개최 계획에 따라 목표치 설정
- 개발제한구역관리
  - 개발제한구역관리 계획 및 전년도 실적치 반영하여 목표치 설정

**정책사업목표**

- 댐주변 수질보전을 통한 상수원보호구역보호
- 상수원보호구역 규제에 제약 받는 주민들에 대한 주민지원 사업으로 구민의 삶의 질 향상

**(1) 주요내용**

- 대청댐(상수원) 주변지역 지원사업 추진
  - 오염물질 정화사업
  - 마을 기반시설 개선 및 공동용품 구입 및 수선
  - 농기계구입 지원
  - 마을별 소규모 시설공사 추진
  - 주민가계생활비 지원

**(2) 성과지표 및 목표치 설정**

< 성과지표별 목표치 설정 >

성과지표(단위)	지표 유형	가중치	실적 및 목표치					측정산식 또는 측정방법	자료수집 방법/출처	
			구분	22	23	24	25			26
댐주변 지역 정비사업(%)	일반	0.4	목표	80	80	80	80	80	(집행액/ 예산액) *100	이호조
			실적	80	80					
대청댐(상수원) 주변지역 지원사업(%)	핵심	0.6	목표	75	75	75	75	75	(집행액/ 예산액) *100	이호조
			실적	75	81					

< 성과지표별 목표치 설정 근거 >

- 댐주변 지역 정비사업
  - 전년도 결산자료 반영하여 목표 설정
- 대청댐(상수원) 주변지역 지원사업
  - 전년도 결산자료 반영하여 목표 설정

**단위사업****도시계획 업무지원****□ 목적 및 주요내용****○ 목적**

국토의 이용개발 및 보전을 위한 계획의 수립 및 집행 등에 관하여 필요한 사항을 정함으로써 공공복리의 증진과 국민의 삶의 질 향상을 위해 도시관리계획 수립

**○ 주요내용**

- 도시계획입안에 따른 공고료 및 도시계획위원회 수당 지급
- 도시계획 업무수행을 위한 업무추진비
- 도시안전국 대민활동비 수당지급

**□ 관련 예산사업 내역**

(단위:개, 백만원)

사업명	회계구분	'22결산	'23예산	'24예산	비고 (세부사업수)
도시계획 업무지원	일반회계	109	112	105	1
도시계획 관리		109	112	105	

**□ 관련 예산사업 개요**

- 사업명 : 도시계획 관리
  - 국토의 이용·개발 및 보전을 위한 계획 수립 및 집행 사항 수립
- 사업내용 :
  - 도시관리계획 입안 및 공고
  - 도시관리계획 결정 및 도시계획위원회 심의
  - 장기미집행 도시계획시설 해제 용역
- 사업기간 : 2024년01월01일 ~ 2028년12월31일
- 지원형태 : 직접수행
- 지원조건 : 구비100%
- 시행주체 : 구

## 단위사업

## 주거환경개선사업

### □ 목적 및 주요내용

#### ○ 목적

- 소외되고 낙후된 지역에 대하여 정주 여건 개선을 통해 쾌적한 환경 조성
- 주거 환경이 열악한 지역에 대해 기반시설 정비를 통해 지역 주민들의 불편 최소화 및 삶의 질 향상 기여

#### ○ 주요내용

- 장동(옥골)지구 주거환경개선사업
- 읍내동1(효자구역) 주거환경개선사업 보상계획공고 및 보상협의회 운영

### □ 관련 예산사업 내역

(단위:개, 백만원)

사업명	회계구분	'22결산	'23예산	'24예산	비고 (세부사업수)
주거환경개선사업	일반회계	5	8	72	2
주거환경개선사업 지원		5	8	7	
2024년대전형빈집정비사업		0	0	65	

### □ 관련 예산사업 개요

사업명	주거환경개선사업 지원
사업내용	주거환경개선사업 추진에 따른 급량비 및 국내여비 반영
사업기간	2024년01월01일 ~ 2028년12월31일
지원형태	직접수행
지원조건	구비100%
시행주체	구

사업명	2024년대전형빈집정비사업
사업내용	빈집 현장 방문을 통한 관내 빈집 정보 시스템 구축
사업기간	2024년01월01일 ~ 2024년12월31일
지원형태	직접수행
지원조건	구비 100%
시행주체	구



## 단위사업

## 효율적인 GB관리

### □ 목적 및 주요내용

#### ○ 목적

개발제한구역의 지정으로 행위제한을 받는 주민들의 생활편익과 복지증진을 통해 삶의 질을 향상시킴으로써 상대적 불만을완화시키고 주민의식 고취로 구역 보존에 동참을 유도

#### ○ 주요내용

환경문화분야 : 대청호 생태 탐방로 조성사업 추진

### □ 관련 예산사업 내역

(단위:개, 백만원)

사업명	회계구분	'22결산	'23예산	'24예산	비고 (세부사업수)
효율적인 GB관리	일반회계	13	18	4,117	3
개발제한구역관리(국비)		7	12	11	
개발제한구역주민직접지원사업(국비)		6	6	6	
대청호 생태 탐방로 조성사업		0	0	4,100	

### □ 관련 예산사업 개요

사업명	개발제한구역관리(국비)
사업내용	- 개발제한구역내 불법행위 단속 및 개발행위허가, 토지형질변경 및 불법행위현지조사 - 개발제한구역관리를 위한 각종 홍보 활동 및 지원
사업기간	2024년01월01일 ~ 2028년12월31일
지원형태	직접수행
지원조건	지특회계 100%
시행주체	구
사업명	개발제한구역주민직접지원사업(국비)
사업내용	생활비용보조(학자금, 전기료, 의료비등)
사업기간	2024년01월01일 ~ 2028년12월31일
지원형태	직접수행
지원조건	국비 90%, 시비 5%, 구비 5%
시행주체	구
사업명	대청호 생태 탐방로 조성사업
사업내용	(1단계) 물 문화관 ~ 로하스캠핑장 L=2.0km / 50억 원 (2단계) 로하스캠핑장 ~ 보조 여수로 L=1.8km / 50억 원
사업기간	2023년06월21일 ~ 2026년05월31일
지원형태	직접수행
지원조건	해당사항 없음
시행주체	대덕구청

**단위사업**

**댐주변마을 정비 및 지원**

목적 및 주요내용

○ 목적

- 댐주변 지역으로 댐 상하류 지역간 형평성 도모
- 지역균형 발전을 통한 댐의 긍정적 이미지 제고와 합리적인 수 자원 개발, 이용

○ 주요내용

- 소득증대사업
- 생활기반사업

관련 예산사업 내역

(단위:개, 백만원)

사업명	회계구분	'22결산	'23예산	'24예산	비고 (세부사업수)
댐주변마을 정비 및 지원	일반회계	270	311	399	2
댐주변 지역 정비사업		2	3	3	
대청댐 주변지역 지원사업		268	308	396	

관련 예산사업 개요

사업명	댐주변 지역 정비사업
사업내용	댐주변지역정비 및 지원 추진
사업기간	2021년01월01일 ~ 2028년12월31일
지원형태	직접수행
지원조건	구비 100%
시행주체	구

사업명	대청댐 주변지역 지원사업
사업내용	대청댐 주변지역(7개통)의 소득증대사업 및 생활기반 조성사업 지원
사업기간	2024년01월01일 ~ 2028년12월31일
지원형태	민간보조
지원조건	구비 100%(한국수자원공사 일반부담금)
시행주체	구, 한국수자원공사

단위사업

상수원보호구역관리지원

□ 목적 및 주요내용

○ 목적

- 상수원관리지역 지정으로 행위 규제에 따른 부담을 보전
- 재정지원을 통한 수질개선에 적극적인 참여

○ 주요내용

- 소득증대사업
- 복지증진사업
- 오염물질 정화사업 등

□ 관련 예산사업 내역

(단위:개, 백만원)

사업명	회계구분	'22결산	'23예산	'24예산	비고 (세부사업수)
상수원보호구역관리지원	수질개선 특별회계	744	789	829	4
관리청별주민지원(국비)		552	561	601	
상수원관리지역관리(국비)		40	46	46	
주민지원사업평가및DB지원(국비)		30	37	37	
비점오염저감사업(국비)		122	145	145	

□ 관련 예산사업 개요

사업명	관리청별주민지원(국비)
사업내용	<ul style="list-style-type: none"> <li>- 주민가계생활비지원</li> <li>- 오염물질 정화사업</li> <li>- 마을회관 운영비 및 공동농기계 수리비 지원</li> <li>- 마을공동농기계 구입지원</li> <li>- 마을공동물품 구입지원</li> <li>- 마을회관 운영비 지원(6개소)</li> <li>- 갈전동(21통) 농로포장공사 등 시설공사</li> </ul>
사업기간	2024년01월01일 ~ 2028년12월31일
지원형태	직접수행
지원조건	금강수계관리기금 100%
시행주체	구

사업명	상수원관리지역관리(국비)
사업내용	상수원보호구역을 관리하기 위하여 청원경찰 2인이 연중 상시 순찰 및 감독을 실시하고 있으며, 주로 상수원보호구역 관리 및 정비 소요 비용, 상수원보호구역 관리 차량유지비 등의 경비가 소요됨
사업기간	2024년01월01일 ~ 2028년12월31일
지원형태	직접수행
지원조건	금강수계관리기금 100%
시행주체	구

사업명	주민지원사업평가및DB지원(국비)
사업내용	상수원보호구역 주민지원사업을 위한 DB구축
사업기간	2024년01월01일 ~ 2028년12월31일
지원형태	직접수행
지원조건	금강수계관리기금 100%
시행주체	구

사업명	비점오염저감사업(국비)
사업내용	- 생태습지 유지관리를 위한 기간제 인부임 - 비점오염저감시설유지보수비
사업기간	2024년01월01일 ~ 2028년12월31일
지원형태	직접수행
지원조건	금강수계관리기금 92%, 구비 8%
시행주체	구



# 공 원 녹 지 과



<b>전략목표</b>	공원 이용 가치 증대 실현과 다양한 휴양콘텐츠를 도입, 관광휴양브랜드 선도
<b>[소관부서]</b>	공원녹지과

## 1. 기본방향

- 도심과 녹지가 어우러지는 그린라이프 선도
- 구민을 위한 녹색 복지공원 조성
- 행복하고 따뜻한 일상을 만드는 공원 관리
- 재해없는 안전한 숲, 함께하는 숲 조성
- 새로워지는 대청공원, 더 쉽고 아늑한 휴양

### < 정책사업목표 현황 >

(단위:개, 백만원)

정책사업목표	성과 지표수	단위 사업수	예산액
도심 내 녹지 조성 및 산림자원 육성을 통하여 자연과 문화가 있는 녹색산림 휴양서비스를 제공	3	3	6,351
낡고 노후된 시설을 수요자 중심으로 정비·확충하여 쾌적하고 품격높은 도시공원 조성	1	2	4,882
공원 내방객을 위한 수준 높은 전시회 유치와 다양한 체험프로그램 개발 운영으로 전시관 활성화 도모	1	1	48
대청공원을 중심으로 운영되는 다양한 체험프로그램 및 놀이시설 조성으로 품격있는 생태 휴식공간 제공	1	1	811

## 2. 조직 및 인력현황

(단위 : 명)

부서명	정원				현원	계단위 직제명
	계	4급이상	5급	6급이하		
계	22	0	1	21	22	
공원녹지과	22	0	1	21	22	녹지팀, 공원조성팀, 공원관리팀, 산림팀, 대청휴양팀

## 3. 예산현황

(단위 : 백만원, %)

구분	예산액		전년도예산액		비교증감	
	예산액	구성비	예산액	구성비	증감률	증감률
계	12,913	100.00 %	16,717	100.00 %	△3,804	△22.76%
정책사업	12,092	93.64 %	15,938	95.34 %	△3,847	△24.14%
행정운영경비	821	6.36 %	778	4.66 %	43	5.51%
인력운영비	797	6.17 %	753	4.50 %	45	5.92%
기본경비	24	0.19 %	26	0.15 %	△2	△6.28%
재무활동	0	0.00 %	0	0.00 %	0	0.00%



**정책사업목표**

**도심 내 녹지 조성 및 산림자원 육성을 통하여 자연과 문화가 있는 녹색산림 휴양서비스를 제공**

**(1) 주요내용**

- 도시숲, 미세먼지 차단숲 조성 및 가로수·녹지대 유지관리
  - 도심 내 도시숲, 미세먼지 차단숲 조성 및 가로수 및 녹지대의 효율적 관리로 건강한 녹색 도시 조성
- 산림보호 등 산불방지 및 산림휴양문화서비스 증대
  - 산불 및 산사태 등 산림재해 사전예방으로 지속가능한 산림 보전
  - 숲길 정비 및 임도 사업 등 산림휴양자원 재정비를 통한 산림휴양 문화서비스 증대

**(2) 성과지표 및 목표치 설정**

< 성과지표별 목표치 설정 >

성과지표(단위)	지표 유형	가중치	실적 및 목표치					측정산식 또는 측정방법	자료수집 방법/출처	
			구분	22	23	24	25			26
녹지대조성 및 관리사업 추진율(%)	핵심	0.5	목표	100	100	100	100	100	(정비면적/녹지대 조성 및 관리 계획면적)*100	내부결재
			실적	100	100					
산불예방지수(점)	핵심	0.3	목표	100	100	100	100	100	산불방지대책수립 20점 +산불인화물질제거50점+산불미발생(30점)	결과보고
			실적	100	100					
숲길 정비사업 추진율(%)	핵심	0.2	목표	100	100	100	100	100	(숲길 정비사업 계획수립*20)+{(실행율/추진계획)*80}	결과보고
			실적	100	100					

< 성과지표별 목표치 설정 근거 >

- 녹지대조성 및 관리사업 추진율
  - 녹지대 조성 및 정비사업 추진에 따른 계획대비 정비 면적 비율
- 산불예방지수
  - 산불예방을 위한 방지대책 수립 및 인화물질제거, 산불이 발생하지 않았을 경우 가산점
- 숲길 정비사업 추진율
  - 숲길 정비사업 계획 수립에 따른 목표치 설정

**정책사업목표**

**낡고 노후된 시설을 수요자 중심으로 정비·확충하여 쾌적하고 품격높은 도시공원 조성**

**(1) 주요내용**

- 환경친화적이고 효율적인 공원조성 관리
  - 생태복원 및 휴식공간 제공을 위한 공원·녹지의 지속적인 확충으로 쾌적한 녹색도시 조성
  - 공원관리 연중 지속실시로 안전하고 질높은 공원환경 유지

**(2) 성과지표 및 목표치 설정**

< 성과지표별 목표치 설정 >

성과지표(단위)	지표 유형	가중치	실적 및 목표치					측정산식 또는 측정방법	자료수집 방법/출처	
			구분	22	23	24	25			26
공원관리사업 추진율(%)	핵심	1	목표	100	100	100	100	100	(공원관리사업 추진실적/공원관리사업 사업목표) *100	결과보고
			실적	100	100					

< 성과지표별 목표치 설정 근거 >

- 공원관리사업 추진율
  - 2024년도 업무보고 공원관리사업의 사업목표 대비 추진한 실적 비율

**정책사업목표**

**공원 내방객을 위한 수준 높은 전시회 유치와 다양한 체험프로그램 개발 운영으로 전시관 활성화 도모**

**(1) 주요내용**

- 대청문화전시관 운영
  - 방문객의 볼거리 제공을 위한 년중 작품 전시로 지역주민 문화생활 향상
    - 지역유명예술가 기획작품 초대전, 분야별 선정 작가 작품전시회 유치 및 비수기(여름철, 겨울철) 무료사용초대전 실시
  - 수요자 중심의 다양한 체험프로그램 운영
    - 도자기, 부채, 토우, 생활용품 만들기 체험 및 풍선, 클레이 아트 프로그램운영

**(2) 성과지표 및 목표치 설정**

< 성과지표별 목표치 설정 >

성과지표(단위)	지표 유형	가중치	실적 및 목표치					측정산식 또는 측정방법	자료수집 방법/출처	
			구분	22	23	24	25			26
다양한 체험프로그램운영 (도자기만들기, 한지공예, 염색체험 등)(%)	핵심	1	목표	100	100	100	100	100	(체험스쿨운영계획수립*20) +(교육인원/계획인원*80)	결과보고
			실적	100	100					

< 성과지표별 목표치 설정 근거 >

- 다양한 체험프로그램운영(도자기만들기, 한지공예, 염색체험 등)
  - 생활도자기 무료 체험스쿨 운영계획 수립에 따른 계획대비 참여율을 목표치로 설정

**정책사업목표**

**대청공원을 중심으로 운영되는 다양한 체험프로그램 및 놀이시설 조성으로 품격있는 생태 휴식공간 제공**

**(1) 주요내용**

- 남녀노소 즐길 수 있는 다양한 체험프로그램 운영
  - 아이들의 오감발달을 돕는 생태숲 체험프로그램 운영
- 이용객 편의 제공을 위한 공원 시설물 정비
  - 공원내 수목 및 잔디 유지관리 및 노후된 시설물 정비
- 해피로드 및 대청호오백리길(호반길)유지관리
- 대청호 주변 생태공원 및 습지 유지관리
  - 자연친화적 습지공원 조성을 위한 수생식물 식재, 잔디제초, 시설물관리, 초화료 유지관리 등
  - 갈전동생태습지 조성사업 추진

**(2) 성과지표 및 목표치 설정**

< 성과지표별 목표치 설정 >

성과지표(단위)	지표 유형	가중치	실적 및 목표치					측정산식 또는 측정방법	자료수집 방법/출처
			구분	22	23	24	25		
생태공원관리사업추진율 (%)	핵심	1	목표	100	100	100	100	(추진실적/사업목표) *100	결과보고
			실적	100	100				

< 성과지표별 목표치 설정 근거 >

- 생태공원관리사업추진율
  - 2024년도 업무보고 및 본예산 생태공원 유지관리 사업목표 대비 추진실적을

**단위사업****청사환경개선** **목적 및 주요내용** **목적**

- 내방객 편의 및 구청 이미지 제고를 위한 구청 청사 내 정원수의 고유 수형 유지를 위한 제초, 전지 등 유지관리

 **주요내용**

- 소나무 등 청사 내 정원수 전지, 제초 등 유지관리 작업

 **관련 예산사업 내역**

(단위:개, 백만원)

사업명	회계구분	'22결산	'23예산	'24예산	비고 (세부사업수)
청사환경개선	일반회계	6	7	6	1
청사정원수관리		6	7	6	

 **관련 예산사업 개요**

- 사업명 : 청사정원수관리
- 사업내용 : 청사 내 정원수 및 녹지 유지관리
- 사업기간 : 2024년01월01일 ~ 2028년12월31일
- 지원형태 : 직접수행
- 지원조건 : 구비 100%
- 시행주체 : 구

단위사업

도시 녹지 공간 조성

□ 목적 및 주요내용

○ 목적

- 계절별 특색있는 꽃식재로 아름다운 가로환경 조성
- 도심내 가로수 및 녹지대의 효율적 관리
- 숲과 녹음 단풍의 도시조성으로 맑고 푸른 도시환경 체감

○ 주요내용

- 생활불편 민원을 야기하는 가로수 관리, 성장불량목 및 고사목 교체 등
- 중앙분리대, 가로화단 조성 등 도시 가로망 녹지축 재정비를 통하여 녹색인프라 구축
- 수목 및 초화류의 다층적 생육공간 조성
- 산업단지, 도로변 주변 미세먼지 차단을 위한 도시숲 조성

□ 관련 예산사업 내역

(단위:개, 백만원)

사업명	회계구분	'22결산	'23예산	'24예산	비고 (세부사업수)
도시 녹지 공간 조성	일반회계	2,591	3,483	3,246	11
녹지관리일반		709	627	609	
녹지공원관리운영지원		5	7	7	
녹지대녹지시설관리(시비)		565	596	596	
가로녹지경관개선사업(시비)		61	63	63	
아름다운꽃도시조성사업(시비)		86	45	45	
도시숲등조성사업(전환사업/시비)		1,055	1,072	1,071	
도시녹지관리원		22	22	23	
자녀안심그린숲(국비)		88	100	100	
도시바람길숲조성(국비)		0	800	600	
대단지 꽃정원 조성(시비)		0	150	70	
가로수 조형전지		0	0	62	

□ 관련 예산사업 개요

사업명	녹지관리일반
사업내용	가로수관리, 가로화단 관리, 녹지대 관리, 양묘장 운영 등 관리
사업기간	2024년01월01일 ~ 2028년12월31일
지원형태	직접수행
지원조건	구비 100%
시행주체	구

사업명	녹지공원관리운영지원
사업내용	무기계약근로자 피복비, 여비, 급량비 등 운영에 관한 사항
사업기간	2024년01월01일 ~ 2028년12월31일
지원형태	직접수행
지원조건	구비 100%
시행주체	구
사업명	녹지대녹지시설관리(시비)
사업내용	가로수 생육환경 개선, 푸른숲 조성지 밀생목이식, 병해충방제 방지 등 녹지시설 일반관리비
사업기간	2024년01월01일 ~ 2028년12월31일
지원형태	직접수행
지원조건	시비70%, 구비30%
시행주체	구
사업명	가로녹지경관개선사업(시비)
사업내용	투수층 확대, 유공관 설치, 돌출뿌리 제거 등 / 녹화사업지 보완 및 노후시설정비(유공관 설치, 돌출 뿌리제거 등)
사업기간	2024년01월01일 ~ 2028년12월31일
지원형태	직접수행
지원조건	시비 70%, 구비 30%
시행주체	구
사업명	아름다운꽃도시조성사업(시비)
사업내용	계절별 꽃 식재로 아름다운 가로환경 조성
사업기간	2024년01월01일 ~ 2028년12월31일
지원형태	직접수행
지원조건	시비 50%, 구비50%
시행주체	구
사업명	도시숲등조성사업(전환사업/시비)
사업내용	쌍지숲, 가로수 조성, 명품가로숲길 조성 등
사업기간	2024년01월01일 ~ 2028년12월31일
지원형태	직접수행
지원조건	시비 35%, 구비 65%(구15% 국(지방소비세)50%)
시행주체	구

사업명	도시녹지관리원
사업내용	- 가로수(한발대로 등 82개 노선 / 158.4km, 21,142본) 전정, 병해충방제 등 - 녹지대(중앙분리대, 수벽, 교통성, 가로화단 등 141개소 / 456,000㎡ 제초, 유지관리 등
사업기간	2024년01월01일 ~ 2028년12월31일
지원형태	직접수행
지원조건	- 시 75%, 구 25%
시행주체	구
사업명	자녀안심그린숲(국비)
사업내용	학교통학로 주변 안전하고 쾌적한 생활권 도시숲 조성
사업기간	2024년01월01일 ~ 2028년12월31일
지원형태	직접수행
지원조건	국비 50%, 시 35%, 구비 15%
시행주체	구
사업명	도시바람길숲조성(국비)
사업내용	바람길숲 조성 1식
사업기간	2024년01월01일 ~ 2024년12월31일
지원형태	직접수행
지원조건	국 50%, 시 35%, 구 15%
시행주체	구
사업명	대단지 꽃정원 조성(시비)
사업내용	대단지 꽃정원 조성 1식
사업기간	2024년01월01일 ~ 2024년12월31일
지원형태	직접수행
지원조건	시 50%, 구 50%
시행주체	대덕구
사업명	가로수 조형전지
사업내용	가로수(버즘, 은행나무 등) 조형전정(약전정 1~2회)
사업기간	2024년01월01일 ~ 2024년12월31일
지원형태	직접수행
지원조건	시비 50%, 구비50%
시행주체	구



## 단위사업

## 푸른 산림 조성

### □ 목적 및 주요내용

#### ○ 목적

- 산림의 공익적 가치를 위한 숲가꾸기 등 산림자원 조성
- 산불·산사태 등 산림재해 사전예방으로 지속가능한 산림보전
- 숲길 등 산림휴양자원 재정비를 통한 산림휴양문화서비스 증대

#### ○ 주요내용

- 천연림개량 및 산물정리, 풀베기, 덩굴제거 등 숲가꾸기
- 산불방지대책 수립, 대책본부 운영, 산불진화장비 확보 및 정비
- 계족산 등산로 정비 / 안내판, 데크, 화장실 등 정비
- 관내 주민·학생 등을 대상으로 한 자연 체험학습 숲해설 운영

### □ 관련 예산사업 내역

(단위:개, 백만원)

사업명	회계구분	'22결산	'23예산	'24예산	비고 (세부사업수)
푸른 산림 조성	일반회계	2,055	2,489	3,098	27
숲가꾸기사업(국비)		122	161	157	
일반병해충방제사업(국비)		20	28	40	
소나무재선충병방제사업(국비)		9	7	11	
감염목무단이동단속사업(국비)		35	36	19	
조림사업(국비)		211	220	24	
공익숲가꾸기사업(국비)		106	122	81	
사방사업(국비)		185	201	201	
산불진화체계구축및운영(경상/국비)		18	19	21	
산불진화체계구축및운영(자본/국비)		1	49	156	
산불전문예방진화대(국비)		255	276	170	
산불전문예방진화대운영(국비)		14	16	10	
산사태현장예방단(국비)		42	60	61	
산림병해충예찰방재단(경상/국비)		33	24	25	
산림병해충예찰방재단(자본/국비)		1	1	1	
산사태발생우려지역실태조사(국비)		3	3	18	
보호수정비사업(시비)		28	40	20	
산림병해충방제사업(시비)		30	26	4	
숲길조성관리사업(전환사업/시비)		663	671	612	
임도시설사업(전환사업/시비)		51	46	46	
산림내침덩굴류등유해물제거(시비)		27	31	31	
산불예방사업		116	104	99	
산림환경개선사업		48	49	53	
생활주변 위험수목 제거사업		18	20	20	
산지이용구분도 용역		19	20	19	
숲길주변제초사업		0	0	20	
식목일행사		0	25	23	
임도신설사업(국비)		0	234	1,156	

□ 관련 예산사업 개요

사업명	숲가꾸기사업(국비)
사업내용	풀베기, 덩굴제거 등
사업기간	2024년01월01일 ~ 2028년12월31일
지원형태	직접수행
지원조건	국비50% 시비15% 구비35%
시행주체	구
사업명	일반병해충방제사업(국비)
사업내용	산림 병해충의 상시 예찰 및 방제활동(꽃매미, 솔나방, 흰불나방, 기타해충 등)
사업기간	2024년01월01일 ~ 2028년12월31일
지원형태	직접수행
지원조건	국비50% 시비15% 구비35%
시행주체	구
사업명	소나무재선충병방제사업(국비)
사업내용	소나무재선충의 상시 예찰 및 방제활동
사업기간	2024년01월01일 ~ 2028년12월31일
지원형태	직접수행
지원조건	국비70% 시비9% 구비21%
시행주체	구
사업명	감염목무단이동단속사업(국비)
사업내용	이동단속 요원을 이용한 소나무류 이동, 취급 기동단속, 예찰조사 및 방제 등 시행
사업기간	2024년01월01일 ~ 2028년12월31일
지원형태	직접수행
지원조건	국비50% 시비15% 구비35%
시행주체	구
사업명	조림사업(국비)
사업내용	공익(탄소, 미세먼지저감) 조림 15ha 등
사업기간	2024년01월01일 ~ 2028년12월31일
지원형태	직접수행
지원조건	국비50%, 시비15%, 구비35%
시행주체	구
사업명	공익숲가꾸기사업(국비)
사업내용	공익숲가꾸기 50ha
사업기간	2024년01월01일 ~ 2028년12월31일
지원형태	직접수행
지원조건	국50%, 시15%, 구35%
시행주체	구

사업명	사방사업(국비)
사업내용	골막이, 바닥막이, 돌쌓기 등
사업기간	2024년01월01일 ~ 2028년12월31일
지원형태	직접수행
지원조건	국 70%, 시 21%, 구 9%
시행주체	구

사업명	산불진화체계구축및운영(경상/국비)
사업내용	· 산불 예방· 진화 전문인력 양성 · 산불예방을 위한 감시 활동 및 진화, 입산자 인화물질 통제 등 산불예방 · 산불 진화 시설 확충 및 장비 현대화
사업기간	2024년01월01일 ~ 2028년12월31일
지원형태	직접수행
지원조건	국비 40%, 시비 18%, 구비 42%
시행주체	구

사업명	산불진화체계구축및운영(자본/국비)
사업내용	· 산불 예방· 진화 전문인력 양성 · 산불예방을 위한 감시 활동 및 진화, 입산자 인화물질 통제등 산불예방 · 산불 진화 시설 확충 및 장비 현대화
사업기간	2024년01월01일 ~ 2028년12월31일
지원형태	직접수행
지원조건	국비 40%, 시비 18%, 구비 42%
시행주체	구

사업명	산불전문예방진화대(국비)
사업내용	자체 산불전문예방진화대 선발 및 배치
사업기간	2024년01월01일 ~ 2028년12월31일
지원형태	직접수행
지원조건	국비40%, 시비 18%, 구비 42%
시행주체	구

사업명	산불전문예방진화대운영(국비)
사업내용	출동차량 임차료, 유류비, 근무복 등
사업기간	2024년01월01일 ~ 2028년12월31일
지원형태	직접수행
지원조건	국비 40%, 시비 18%, 구비 42%
시행주체	구

사업명	산사태현장예방단(국비)
사업내용	산사태취약지역 점검 및 정비, 계도 활동
사업기간	2024년01월01일 ~ 2028년12월31일
지원형태	직접수행
지원조건	국비 40%, 시비18%, 구비 42%
시행주체	구

사업명	산림병해충예찰방제단(경상/국비)
사업내용	산림 병해충의 상시 예찰 및 방제활동(솔잎 흑파리, 나방류, 소나무재선충 등)
사업기간	2024년01월01일 ~ 2028년12월31일
지원형태	직접수행
지원조건	국비50% 시비15% 구비35%
시행주체	구

사업명	산림병해충예찰방제단(자본/국비)
사업내용	산림 병해충의 상시 예찰 및 방제활동(솔잎 흑파리, 나방류, 소나무재선충 등)
사업기간	2024년01월01일 ~ 2028년12월31일
지원형태	직접수행
지원조건	국비50% 시비15% 구비35%
시행주체	구

사업명	산사태발생우려지역실태조사(국비)
사업내용	산사태 발생 우려지역 실태조사
사업기간	2024년01월01일 ~ 2028년12월31일
지원형태	직접수행
지원조건	국50%, 시25%, 구 25%
시행주체	구

사업명	보호수정비사업(시비)
사업내용	보호수 등 관리, 편익시설 설치, 수목 식재
사업기간	2024년01월01일 ~ 2028년12월31일
지원형태	직접수행
지원조건	시비70%, 구비 30%
시행주체	구

사업명	산림병해충방제사업(시비)
사업내용	산림 병해충의 상시 예찰 및 방제활동(꽃매미, 솔나방, 흰불나방, 기타해충 등)
사업기간	2024년01월01일 ~ 2028년12월31일
지원형태	직접수행
지원조건	시비50% 구비50%
시행주체	구

사업명	숲길조성관리사업(전환사업/시비)
사업내용	목계단 설치 및 노면 보수, 안전로프, 이정표, 정자 설치 등
사업기간	2024년01월01일 ~ 2028년12월31일
지원형태	직접수행
지원조건	시비 25%, 구비 75%(구25% 국(지방소비세)50%)
시행주체	구

사업명	임도시설사업(전환사업/시비)
사업내용	임도 노면, 측구, 배수로 정비, 골재 포설 등
사업기간	2024년01월01일 ~ 2028년12월31일
지원형태	직접수행
지원조건	시비 9%, 구비 91%(구21% 국(지방소비세)70%)
시행주체	구

사업명	산림내첩덩굴류등유해물제거(시비)
사업내용	첩덩굴류 등 유해물 제거
사업기간	2024년01월01일 ~ 2028년12월31일
지원형태	직접수행
지원조건	시비50% 구비50%
시행주체	구

사업명	산불예방사업
사업내용	· 자체 산불전문예방진화대 선발 및 배치 · 산불취약지 19개소
사업기간	2024년01월01일 ~ 2028년12월31일
지원형태	직접수행
지원조건	구비 100%
시행주체	구

사업명	산림환경개선사업
사업내용	임도, 등산로 풀베기 및 가사목 제거, 배수로 토사 제거 등
사업기간	2024년01월01일 ~ 2028년12월31일
지원형태	직접수행
지원조건	구비 100%
시행주체	구

사업명	생활주변 위험수목 제거사업
사업내용	위험수목 제거(80주)
사업기간	2024년01월01일 ~ 2028년12월31일
지원형태	직접수행
지원조건	구비 100%
시행주체	구

사업명	산지이용구분도 용역
사업내용	산지구분도 정비 1식
사업기간	2024년01월01일 ~ 2028년12월31일
지원형태	직접수행
지원조건	구비100%
시행주체	구

사업명	숲길주변제초사업
사업내용	숲길 제초 10km
사업기간	2024년01월01일 ~ 2028년12월31일
지원형태	직접수행
지원조건	구비 : 100%
시행주체	구

사업명	식목일행사
사업내용	묘목구입, 장갑, 현수막 구입, 참여자 급량비
사업기간	2024년01월01일 ~ 2028년12월31일
지원형태	직접수행
지원조건	구비 : 100%
시행주체	구

사업명	임도신설사업(국비)
사업내용	임도 신설 1km
사업기간	2024년01월01일 ~ 2024년12월31일
지원형태	직접수행
지원조건	균특 : 70%, 시비 : 9%, 구비 : 21%
시행주체	구

**단위사업**

**쾌적한 시민 환경 공간 조성**

□ 목적 및 주요내용

○ 목적

- 노후된 공원 시설 재정비를 통하여 쾌적한 공원 환경 제공
- 근린공원 재조성을 통하여 구민 생활환경 개선

○ 주요내용

- 어린이공원 재조성
- 근린공원 재조성

□ 관련 예산사업 내역

(단위:개, 백만원)

사업명	회계구분	'22결산	'23예산	'24예산	비고 (세부사업수)
쾌적한 시민 환경 공간 조성	일반회계	0	3,350	1,450	2
오정근린공원조성사업(지방소멸대응기금)		0	2,000	1,000	
새로운어린이공원조성사업(시비)		0	1,350	450	

□ 관련 예산사업 개요

사업명	오정근린공원조성사업(지방소멸대응기금)
사업내용	오정근린공원재조성
사업기간	2024년01월01일 ~ 2024년12월31일
지원형태	직접수행
지원조건	기금 100%
시행주체	구

사업명	새로운어린이공원조성사업(시비)
사업내용	새로운어린이공원조성사업 - 어린이공원 재조성 2개소
사업기간	2024년01월01일 ~ 2024년12월31일
지원형태	직접수행
지원조건	시비70% , 구비30%
시행주체	구

**단위사업**

**시민을 위한 공원녹지 조성 및 관리**

□ 목적 및 주요내용

○ 목적

- 공원 수목관리 및 환경정비로 쾌적한 공원환경 조성
- 이용객의 편의증진을 위한 공원시설물 및 화장실 정비
- 공원 내 수경시설 유지관리

○ 주요내용

- 쾌적한 공원관리를 위한 잔디깎기 사업 연중 실시
- 조합놀이대 등 어린이공원 내 노후시설물 정비
- 화장실 내 배관 및 전기시설관리, 노후시설물 개·보수 등

□ 관련 예산사업 내역

(단위:개, 백만원)

사업명	회계구분	'22결산	'23예산	'24예산	비고 (세부사업수)
시민을 위한 공원녹지 조성 및 관리	일반회계	2,629	3,589	3,432	14
공원시설녹지관리		190	252	252	
공원시설유지관리		552	641	571	
공원관리운영		500	746	795	
동춘당유지관리사업(시비)		102	117	117	
도시공원·녹지안전관리(시비)		430	563	563	
공원가꿈이사업(시비)		25	25	25	
공중화장실 관리비 지원 사업(시비)		607	707	584	
공중화장실 개선사업 지원(시비)		17	114	90	
공원내 공중화장실 관리		30	30	30	
근린공원정비사업(시비)		102	105	105	
길치문화공원유지관리(시비)		0	100	100	
어린이공원정비사업(시비)		74	80	80	
완충녹지생태환경개선		0	110	100	
음성인식비상벨설치사업		0	0	20	



□ 관련 예산사업 개요

사업명	공원시설녹지관리
사업내용	주요공원·녹지잔디 제초관리, 조경수목 보호(병해충방제, 조경수전지) 유지관리를 위함
사업기간	2024년01월01일 ~ 2028년12월31일
지원형태	직접수행
지원조건	구비100%
시행주체	구

사업명	공원시설유지관리
사업내용	공원시설물 유지관리(시설물 정비, 수경시설 보완, 공원 등 기능보강)
사업기간	2024년01월01일 ~ 2028년12월31일
지원형태	직접수행
지원조건	구비100%
시행주체	구

사업명	공원관리운영
사업내용	공원의 효율적 유지 관리를 위한 공원관리 물품구입 및 공공요금 납부, 수수료 등
사업기간	2024년01월01일 ~ 2028년12월31일
지원형태	직접수행
지원조건	구비100%
시행주체	구

사업명	동춘당유지관리사업(시비)
사업내용	동춘당 공원 유지관리를 위한 인건비, 경관조성용 초화류 구입, 공공요금및제세, 노후시설정비사업비 등
사업기간	2024년01월01일 ~ 2028년12월31일
지원형태	직접수행
지원조건	시70%, 구30%
시행주체	구

사업명	도시공원·녹지안전관리(시비)
사업내용	주요공원·녹지잔디 제초관리, 조경수목 보호(병해충방제, 조경수전지) 등
사업기간	2024년01월01일 ~ 2028년12월31일
지원형태	직접수행
지원조건	시비70% 구비30%
시행주체	구

사업명	공원가꿈이사업(시비)
사업내용	공원 내 쓰레기 청소, 제초, 낙엽 정리 등
사업기간	2024년01월01일 ~ 2028년12월31일
지원형태	직접수행
지원조건	시비 70%, 구비 30%
시행주체	구

사업명	공중화장실 관리비 지원사업(시비)
사업내용	· 공중화장실 유지보수 / 53개소 · 공중화장실 유지관리 물품구입
사업기간	2024년01월01일 ~ 2028년12월31일
지원형태	직접수행
지원조건	시30% 구70%
시행주체	구

사업명	공중화장실 개선사업 지원(시비)
사업내용	공중화장실 개선
사업기간	2024년01월01일 ~ 2028년12월31일
지원형태	직접수행
지원조건	시비 50% 구비 50%
시행주체	구

사업명	공원내 공중화장실 관리
사업내용	· 공중화장실 유지보수 / 53개소 · 공중화장실 유지관리 물품구입
사업기간	2024년01월01일 ~ 2028년12월31일
지원형태	직접수행
지원조건	구비100%
시행주체	구

사업명	근린공원정비사업(시비)
사업내용	-길치근린공원 / 공공요금 및 시설.녹지 유지관리 -근린공원 / 노후시설 정비
사업기간	2024년01월01일 ~ 2028년12월31일
지원형태	직접수행
지원조건	시비 70%, 구비 30%
시행주체	구

사업명	길치문화공원유지관리(시비)
사업내용	길치근린공원 등 유지관리 사업추진(시설, 녹지) 시설유지관리용 자재구입(화장실, 퍼걸러, 벤치 등) 길치근린공원 등 운영 기간제근로자 인부임 지급 전기, 수도, 통신요금 등
사업기간	2024년01월01일 ~ 2028년12월31일
지원형태	직접수행
지원조건	시비70% 구비30%
시행주체	구

사업명	어린이공원정비사업(시비)
사업내용	노후 어린이공원 시설 정비
사업기간	2022년01월01일 ~ 2026년12월31일
지원형태	직접수행
지원조건	시비 70%, 구비 30%
시행주체	구

사업명	완충녹지생태환경개선
사업내용	숙아베기 60주, 전지 670주, 이식 및 보식
사업기간	2024년01월01일 ~ 2024년12월31일
지원형태	직접수행
지원조건	시비 70%, 구비 30%
시행주체	구

사업명	음성인식비상벨설치사업
사업내용	음성인식비상벨 설치 등
사업기간	2024년01월01일 ~ 2024년12월31일
지원형태	직접수행
지원조건	시비 70%, 구비 30%
시행주체	구

단위사업

문화예술지원

□ 목적 및 주요내용

○ 목적

- 수준높은 예술작품 전시로 지역 주민 문화 수준 향상
- 수요자 중심의 다양한 프로그램 운영으로 공원 활성화에 기여

○ 주요내용

- 다양한 체험프로그램 운영(도자기, 한지공예, 염색체험 등)
- 기획초대전 작품전시 등

□ 관련 예산사업 내역

(단위:개, 백만원)

사업명	회계구분	'22결산	'23예산	'24예산	비고 (세부사업수)
문화예술지원	일반회계	51	58	48	2
대청문화전시관 운영		22	26	23	
대청목재문화체험장 운영		29	31	25	

□ 관련 예산사업 개요

사업명	대청문화전시관 운영
사업내용	- 전시관 무인경비시스템 사용료와 승강기의 유지관리 지급수수료 등 공공운영비 - 체험프로그램 강사료 및 재료 구입 등
사업기간	2024년01월01일 ~ 2028년12월31일
지원형태	직접수행
지원조건	구비 100%
시행주체	구

사업명	대청목재문화체험장 운영
사업내용	내 용 : 목재문화체험장 관리 및 프로그램 운영 등
사업기간	2024년01월01일 ~ 2028년12월31일
지원형태	직접수행
지원조건	구비 100%
시행주체	구

단위사업

시민휴식공원 관리

□ 목적 및 주요내용

○ 목적

- 대청호 주변 생태자원 보전 및 이용활성화로 생태학습공간 제공
- 생태공원 및 해피로드, 오백리길 지속관리로 생태관광 명소 조성

○ 주요내용

- 해피로드, 호반길 등 목재 데크, 난간, 편익시설 유지관리
- 대청공원 등 생태공원 조경수 및 시설물 유지관리
- 가족공원, 생태습지 초화류, 잔디, 조경수관리 및 편익시설 등 정비

□ 관련 예산사업 내역

(단위:개, 백만원)

사업명	회계구분	'22결산	'23예산	'24예산	비고 (세부사업수)
시민휴식공원 관리	일반회계	789	818	811	4
푸른잔디 가꾸기		179	209	197	
효율적 공원 유지관리		380	326	331	
생태공원 유지관리		188	225	224	
유아숲교육 운영(국비)		42	57	59	

□ 관련 예산사업 개요

사업명	푸른잔디 가꾸기
사업내용	잔디면을 일정한 높이로 유지하는 깎기, 잔디생장 촉진 및 고사예방을 위한 잡초류 제거 저장한 영양분 공급을 위한 시비
사업기간	2024년01월01일 ~ 2028년12월31일
지원형태	직접수행
지원조건	구비 100%
시행주체	구
사업명	효율적 공원 유지관리
사업내용	대청댐 시민휴식공원 내 청사등 건물에 대한 유지관리및 운영소모품 구입비, 공공요금 및 제세 등
사업기간	2024년01월01일 ~ 2028년12월31일
지원형태	직접수행
지원조건	구비 100%
시행주체	구
사업명	생태공원 유지관리
사업내용	- 대청호 주변 생태습지(이현, 삼정 2, 덕골, 갈전 등 5개소), 미호가족·만남공원, 금강생태마당, 쌍지쉴 등의 시설물·수목유지관리 - 대청공원 어린이교통안전체험장 및 수경시설(물놀이장 바닥분수)운영 및 안전관리
사업기간	2024년01월01일 ~ 2028년12월31일
지원형태	직접수행
지원조건	구비 100%
시행주체	구
사업명	유아숲교육 운영(국비)
사업내용	산림의 다양한 기능을 체계적으로 체험, 탐방, 학습을 목적으로 교육
사업기간	2024년01월01일 ~ 2028년12월31일
지원형태	민간보조
지원조건	국비 50% 시비 25% 구비 25%
시행주체	구

# 건 축 과



<b>전략목표</b>	섬김 건축행정 실현으로 안전하고 살기좋은 주거문화 및 고품격 도시 경관 조성
<b>[소관부서]</b>	건축과

## 1. 기본방향

- 구민 우선의 건축행정 공감서비스 제공
- 주택건설.정비 통한 쾌적한 주거환경 조성
- 주민의 질 향상을 위한 주거문화 창출
- 쾌적하고 안전한 도시환경 조성

### < 정책사업목표 현황 >

(단위:개, 백만원)

정책사업목표	성과 지표수	단위 사업수	예산액
선진건축 행정으로 신뢰받는 행정 구현	1	1	160
안전하고 고품격 도시미관 향상	4	2	163

## 2. 조직 및 인력현황

(단위 : 명)

부서명	정원				현원	계단위 직제명
	계	4급이상	5급	6급이하		
계	14	0	1	13	14	
건축과	14	0	1	13	14	건축행정팀, 건축허가팀, 도시경관팀, 건축안전TF팀

## 3. 예산현황

(단위 : 백만원, %)

구 분	예산액		전년도예산액		비교증감	
	예산액	구성비	예산액	구성비	증감액	증감률
계	586	100.00 %	737	100.00 %	△151	△20.52%
정책사업	324	55.29 %	474	64.29 %	△150	△31.64%
행정운영경비	262	44.71 %	263	35.71 %	△1	△0.50%
인력운영비	243	41.52 %	218	29.65 %	25	11.31%
기본경비	19	3.19 %	45	6.07 %	△26	△58.23%
재무활동	0	0.00 %	0	0.00 %	0	0.00%



정책사업목표

선진건축 행정으로 신뢰받는 행정 구현

(1) 주요내용

- 건축물 인허가 및 관리대장 정비
- 위반건축물 정비

(2) 성과지표 및 목표치 설정

< 성과지표별 목표치 설정 >

성과지표(단위)	지표 유형	가중치	실적 및 목표치					측정산식 또는 측정방법	자료수집 방법/출처	
			구분	22	23	24	25			26
건축물대장 기초자료 조사 및 데이터 업그레이드 (%)	일반	1	목표	100	100	100	100	100	(이행건수/목표건수) *100	세움터
			실적	100	100					

< 성과지표별 목표치 설정 근거 >

- 건축물대장 기초자료 조사 및 데이터 업그레이드
  - 최근 3년간 건축물 관리대장 정비 건수 고려하여 목표치 설정

**정책사업목표**

**안전하고 고품격 도시미관 향상**

**(1) 주요내용**

- 담장미관 개선사업
- 불법옥외광고물정비
- 옥외광고물 인허가

**(2) 성과지표 및 목표치 설정**

< 성과지표별 목표치 설정 >

성과지표(단위)	지표 유형	가중치	실적 및 목표치					측정산식 또는 측정방법	자료수집 방법/출처	
			구분	22	23	24	25			26
담장미관 개선사업(%)	핵심	0.4	목표	100	100	100	100	100	(추진실적/추진계획) *100	결과보고서
			실적	100	100					
불법유동광고물 정비(%)	일반	0.3	목표	100	100	100	100	100	(현년도 정비건수 / 전년도 정비건수) *100	정비 결과 보고서
			실적	100	100					
옥외광고물 인허가(%)	일반	0.3	목표	100	100	100	100	100	(현년도 신청건수 / 전년도 신청건수) *100	옥외광고물 인허가 신청서
			실적	100	100					

< 성과지표별 목표치 설정 근거 >

- 담장미관 개선사업
  - 최근 3년간 평균 사업 달성률 반영하여 목표치 설정
- 불법유동광고물 정비
  - 최근 3년간 불법광고물 정비 건수 고려하여 목표치 설정
- 옥외광고물 인허가
  - 최근 3년간 옥외광고물 인허가 신청 건수 고려하여 목표치 설정

단위사업

건축행정서비스 제공

□ 목적 및 주요내용

○ 목적

- 주민 편의를 위한 건축행정 서비스 제공

○ 주요내용

- 건축 허가, 사용승인, 건축물관리대장 정비 등
- 위반건축물 정비, 건축행정 지원 등

□ 관련 예산사업 내역

(단위:개, 백만원)

사업명	회계구분	'22결산	'23예산	'24예산	비고 (세부사업수)
건축행정서비스 제공	일반회계	164	126	160	4
건축허가 관리		60	93	65	
건축행정지원및무허가건축물정비		1	1	11	
건축물대장관리		24	32	3	
화재안전성능보강 지원사업		79	0	82	

□ 관련 예산사업 개요

사업명	건축허가 관리
사업내용	<심의사항> - 건축법 제5조의 규정에 의한 적용의 완화에 관한 사항 - 건축법 제36조 제2항의 규정에 의한 건축선 지정에 관한 사항 - 건축법 시행령 제5조 규정에 의한 다중이용건축물 심의 - 건축법 제8조 제8항 규정에 의한 숙박시설, 위탁시설 심의 - 기타 법령에서 지방건축심의위원회에서 심의를 받도록 한 사항 등 <건축사 업무대행> - 건축허가 시 현장확인 - 건축물 사용승인 시 현장확인
사업기간	2024년01월01일 ~ 2028년12월31일
지원형태	직접수행
지원조건	구비 100%
시행주체	구

사업명	건축행정지원및무허가건축물정비
사업내용	건축행정 추진을 위한 지원
사업기간	2024년01월01일 ~ 2028년12월31일
지원형태	직접수행
지원조건	구비 100%
시행주체	구

사업명	건축물대장관리
사업내용	- 부동산 행정정보 일원화 사업 추진 및 건축물대장 발급 - 건축물대장 관리에 따른 소모품 구입
사업기간	2024년01월01일 ~ 2028년12월31일
지원형태	직접수행
지원조건	구비 100%
시행주체	구

사업명	화재안전성능보강 지원사업
사업내용	화재취약건축물의 화재안전 성능보강을 위한 외장재 교체 등 공사비용 일부 지원
사업기간	2024년01월01일 ~ 2024년12월31일
지원형태	민간보조
지원조건	국비 50, 시비 25, 구비 25 / 건축주 자부담 33% 투자 조건
시행주체	대덕구

**단위사업****건축환경개선** **목적 및 주요내용** **목적**

- 주민의 관심과 자발적인 참여로 아름다운 광고문화 조성
- 지속적이고 효율적인 불법광고물 정비로 안전한 고품격 도시 미관 향상

 **주요내용**

- 지정계시대 유지관리
- 옥외광고물 관리
- 불법광고물 정비

 **관련 예산사업 내역**

(단위:개, 백만원)

사업명	회계구분	'22결산	'23예산	'24예산	비고 (세부사업수)
건축환경개선	일반회계	71	100	95	4
지정계시대 유지관리		2	3	3	
옥외광고물관리		0	1	1	
불법광고물정비		10	17	26	
불법광고물정비(시비)		59	79	65	

 **관련 예산사업 개요**

사업명	지정계시대 유지관리
사업내용	현수막 지정계시대 노후상판 교체 및 문구훼손 정비 등
사업기간	2024년01월01일 ~ 2028년12월31일
지원형태	직접수행
지원조건	구비 100%
시행주체	구

사업명	옥외광고물관리
사업내용	<p>심의사항</p> <ul style="list-style-type: none"> <li>- 법과 시행령에서 규정한 사항과 이조례의 규정에 의하여 위원회의 심의를 거치도록 규정한 사항</li> <li>- 높이 6m이상인 광고물등의 표시허가에 관한 사항</li> <li>- 옥상간판 표시허가에 관한 사항, 다만 높이 180cm 이하인 간판과 볼링핀은 제외</li> <li>- 1면의 표시면적이 20㎡ 이상으로써 네온류를 사용하거나 전자식 발광 또는 화면변환의 특성을 이용하는 전광류 광고물 표시허가에 관한 사항 등</li> </ul>
사업기간	2024년01월01일 ~ 2028년12월31일
지원형태	직접수행
지원조건	구비 100%
시행주체	구

사업명	불법광고물정비
사업내용	<ul style="list-style-type: none"> <li>-불법유동광고물수거보상금지급</li> <li>-민원서식 및 시책홍보물 인쇄</li> <li>-민원고지서발송요금 등</li> </ul>
사업기간	2024년01월01일 ~ 2028년12월31일
지원형태	직접수행
지원조건	구비 100%
시행주체	구

사업명	불법광고물정비(시비)
사업내용	<ul style="list-style-type: none"> <li>- 불법광고물 정비 인부 3명 채용 / 2월 ~ 12일 탄력적 활용</li> <li>- 무연고 노후간판 정비를 위한 크레인 임차 / 년3회</li> <li>- 전신주, 가로등 등 불법광고물 부착방지를 위한 방지판 구입 / 133개소 내외</li> <li>- 구민참여 현수막, 벽보 및 전단 등 불법유동광고물 수거보상금 지급</li> </ul>
사업기간	2024년01월01일 ~ 2028년12월31일
지원형태	직접수행
지원조건	시비 50%, 구비 50%
시행주체	구

단위사업

도시경관 개선

□ 목적 및 주요내용

○ 목적

- 자연과 어우러지는 도심의 역사화를 느낄 수 있는 품격있는 도시경관 조성

○ 주요내용

- 담장, 옹벽 미관 개선사업 추진
- 불법광고물 없는 깨끗한 거리 조성으로 쾌적한 환경 조성
- 범죄예방환경조성을 통한 안전한 도시거리 조성

□ 관련 예산사업 내역

(단위:개, 백만원)

사업명	회계구분	'22결산	'23예산	'24예산	비고 (세부사업수)
도시경관 개선	일반회계	50	46	69	2
도시경관 개선		50	46	44	
석봉동 슬라표지병 설치사업(구 주민참여예산)		0	0	25	

□ 관련 예산사업 개요

사업명	도시경관 개선
사업내용	- 안전시설물 설치를 통한 범죄예방환경 조성 - 경관위원회 개최 및 공공디자인위원회 개최에 따른 운영수당 지급 - 중리행복길 조형물 및 안내판, 기타 도시경관 시설물 공공요금지출 및 유지관리 지속 - 관내 노후 담장, 옹벽시설 벽화사업 추진(자체)
사업기간	2024년01월01일 ~ 2028년12월31일
지원형태	직접수행
지원조건	(자체사업)구비 100%
시행주체	구

사업명	석봉동 슬라표지병 설치 사업(구 주민참여예산)
사업내용	석봉동 서우아파트 인근 우범지역 내 주변 환경 상황에 따라 가로등 또는 슬라표지병을 설치하여 안심귀갓길 조성
사업기간	2024년01월01일 ~ 2024년12월31일
지원형태	직접수행
지원조건	구비 100%
시행주체	건축과

# 공 동 주 택 과





<b>전략목표</b>	쾌적하고 살기좋은 주거환경 조성 및 지역발전 도모
<b>[소관부서]</b>	공동주택과

### 1. 기본방향

- 주택건설, 정비를 통한 쾌적한 주거환경 조성
- 구민의 삶이 쾌적한 주거환경공간 창출
- 투명하고 효율적인 공동주택단지 조성

#### < 정책사업목표 현황 >

(단위:개, 백만원)

정책사업목표	성과 지표수	단위 사업수	예산액
재개발 및 재건축을 통한 주거환경 조성과 효율적인 공동주택관리를 통한 주민의 삶의 질 향상	4	1	1,569

### 2. 조직 및 인력현황

(단위 : 명)

부서명	정원				현원	계단위 직제명
	계	4급이상	5급	6급이하		
계	12	0	1	11	12	
공동주택과	12	0	1	11	12	주택관리팀, 공동주택팀, 주거복지팀, 재개발팀

### 3. 예산현황

(단위 : 백만원, %)

구 분	예산액		전년도예산액		비교증감	
	예산액	구성비	예산액	구성비	증감률	증감률
계	1,628	100.00 %	393	100.00 %	1,235	314.12%
정책사업	1,569	96.35 %	349	88.82 %	1,220	349.25%
행정운영경비	59	3.65 %	44	11.18 %	15	35.13%
인력운영비	43	2.62 %	26	6.55 %	17	65.73%
기본경비	17	1.03 %	18	4.64 %	△1	△8.09%
재무활동	0	0.00 %	0	0.00 %	0	0.00%

**정책사업목표**

**재개발 및 재건축을 통한 주거환경 조성  
효율적인 공동주택관리를 통한 주민의 삶의 질 향상**

**(1) 주요내용**

- 건축물 인허가 및 정비구역 안전진단등을 통한 재건축 지원
- 공동주택 노후 시설물 개선 및 공동주택공동체 활성화 지원
- 재개발지역 정비계획 수립 및 재개발 사업 추진
- 주택임대사업자 관리

**(2) 성과지표 및 목표치 설정**

< 성과지표별 목표치 설정 >

성과지표(단위)	지표 유형	가중치	실적 및 목표치					측정산식 또는 측정방법	자료수집 방법/출처	
			구분	22	23	24	25			26
주택 재건축정비사업 추진 (%)	핵심	10	목표	100	100	100	100	100	단계별 추진절차 (실행과제) 달성도	문서
			실적	100	100					
대화동 일원 재개발사업 추진 실적(%)	핵심	10	목표	100	100	100	100	100	단계별 추진절차 달성도	문서
			실적	100	70					
공동주택 노후공동시설물 지원 사업 지원금 지급률 (%)	핵심	7	목표	100	100	100	100	100	지원사업집행액(교부액)/지원사업 예산액*100	계획서 및 정산보고서
			실적	100	88					
공동주택 어린이놀이시설 점검률(%)	일반	3	목표	100	100	100	100	100	단계별 추진절차 달성도	문서 및 관련 시스템
			실적	100	100					

< 성과지표별 목표치 설정 근거 >

- 주택 재건축정비사업 추진
  - 공약사업 관리카드 및 실천계획서
- 대화동 일원 재개발사업 추진 실적
  - 최근 3년간 추진실적
- 공동주택 노후공동시설물 지원 사업 지원금 지급률
  - 3년간 평균 달성률
- 공동주택 어린이놀이시설 점검률
  - 3년간 평균 달성률

단위사업

살기좋은 아파트단지 조성

□ 목적 및 주요내용

○ 목적

-살기좋은 아파트 조성

○ 주요내용

- 공동주택 노후시설물 지원 사업
- 공동주택 관리 관계자 교육
- 주택재건축사업 추진

□ 관련 예산사업 내역

(단위:개, 백만원)

사업명	회계구분	'22결산	'23예산	'24예산	비고 (세부사업수)
살기좋은 아파트단지 조성	일반회계	291	349	1,569	10
노후공동시설물 지원		0	2	5	
노후공동시설물 지원(시비)		180	180	150	
공동주택 일반관리		33	66	73	
공동주택 일반관리(시비)		2	5	2	
주택정비사업(시비)		0	0	1,261	
공동주택시설지원(시비)		31	42	42	
공동주택교통안전시설지원(시비)		19	25	5	
공동주택공동체활성화 프로그램운영지원(시비)		6	10	8	
공동주택외벽색채디자인지원		20	20	20	
도시분쟁조정위원회 운영지원		0	0	2	

□ 관련 예산사업 개요

사업명	노후공동시설물 지원
사업내용	15년이 경과한 공동주택의 노후공동시설물 보수 지원을 위한 공동주택지원심의위원회 참석수당 공동주택의 주거환경 개선 및 공동시설물 관리를 위한 업무추진비용
사업기간	2024년01월01일 ~ 2028년12월31일
지원형태	직접수행
지원조건	구비 100%
시행주체	구

사업명	노후공동시설물 지원(시비)
사업내용	10년이 경과한 공동주택 단지내 주 도로의 보도·가로등·하수도시설물 등의 보수, 어린이놀이터, 경로당의 보수, 주택법시행령제47조 규정에 의거 행위허가 기준에 해당하는 주차장으로 용도변경에 필요한 비용을 일부 지원 대덕구공동주택지원심의위원회 심의를 거쳐 대상 단지를 선정하여 민간자본보조 사업으로 지원 총사업비의 60-80% 지원(자부담 20-40%)
사업기간	2024년01월01일 ~ 2028년12월31일
지원형태	민간보조
지원조건	시비 50,000천원, 구비 130,000천원
시행주체	구

사업명	공동주택 일반관리
사업내용	- 공동주택 관리 관련 위원회개최 및 교육 위한 수당 - 영구임대아파트보안등전기요금
사업기간	2024년01월01일 ~ 2028년12월31일
지원형태	직접수행
지원조건	구비 100%
시행주체	구

사업명	공동주택 일반관리(시비)
사업내용	공동주택 선거관리의 공정성 및 투명성 제고 위해 동대표 등 선출 시 전자투표 지원
사업기간	2024년01월01일 ~ 2028년12월31일
지원형태	민간보조
지원조건	시비 100%
시행주체	구

사업명	주택정비사업(시비)
사업내용	- 도시및주거환경정비법 제8조 규정에 의거 주택재건축사업을 추진하기위한 - 정비계획수립 및 정비구역지정 용역 추진
사업기간	2024년01월01일 ~ 2025년12월31일
지원형태	직접수행
지원조건	시비 80% 구비 20%
시행주체	구

사업명	공동주택시설지원(시비)
사업내용	공동체 회의실, 동아리방, 돌봄교실, 독서모임 등 공동체 활동 및 행사를 위한 공유공간 설치 및 보수지원
사업기간	2024년01월01일 ~ 2028년12월31일
지원형태	민간보조
지원조건	시비100%
시행주체	관내 공동주택
사업명	공동주택교통안전시설지원(시비)
사업내용	공동주택 단지 내 안전표지, 과속방지턱 등 도로에 대한 교통안전시설 설치·보완 비용 일부 지원
사업기간	2024년01월01일 ~ 2028년12월31일
지원형태	민간보조
지원조건	시비100%
시행주체	관내 공동주택
사업명	공동주택공동체활성화프로그램운영지원(시비)
사업내용	공동주택 입주민의 친환경 실천, 주민화합, 교육, 보육 및 건강 활동, 사회봉사 등 공동체 활성화 프로그램 운영에 소요되는 비용 지원
사업기간	2024년01월01일 ~ 2028년12월31일
지원형태	민간보조
지원조건	시비100%
시행주체	관내 공동주택
사업명	공동주택외벽색채디자인지원
사업내용	공동주택에 색채디자인 지원 등을 통하여 쾌적한 공동체 공간조성 및 도시 경관 증진 도모
사업기간	2024년01월01일 ~ 2028년12월31일
지원형태	민간보조
지원조건	시비 50%, 구비 50%
시행주체	관내 공동주택
사업명	도시분쟁조정위원회 운영 지원
사업내용	정비사업의 시행으로 발생된 분쟁을 조정하기 위한 도시분쟁조정위원회 참석수당 지급
사업기간	2024년01월01일 ~ 2028년12월31일
지원형태	직접수행
지원조건	구비 100%
시행주체	구



# 공 공 청 사 과





<b>전략목표</b>	구민 삶의 질 향상을 위한 공공건축 및 새로운 청사로의 도약을 위한 청사관리 추진
<b>[소관부서]</b>	공공청사과

## 1. 기본방향

○ 쾌적하고 안전한 청사 환경개선 사업추진으로 직원 근무환경 개선
○ 주민의 문화 향유 제공 및 정주환경 조성으로 구민의 행복과 함께 하는 공공건축 추진

### < 정책사업목표 현황 >

(단위:개, 백만원)

정책사업목표	성과 지표수	단위 사업수	예산액

## 2. 조직 및 인력현황

(단위 : 명)

부서명	정원				현원	계단위 직제명
	계	4급이상	5급	6급이하		
계	15	0	1	14	16	
공공청사과	15	0	1	14	16	청사관리팀, 신청사건립팀, 신청사기전TF팀, 공공건축팀

## 3. 예산현황

(단위 : 백만원, %)

구 분	예산액		전년도예산액		비교증감	
	예산액	구성비	예산액	구성비	증감률	증감률
계	980	100.00 %	1,121	100.00 %	△141	△12.57%
정책사업	710	72.41 %	835	74.49 %	△125	△15.01%
행정운영경비	270	27.59 %	286	25.51 %	△16	△5.42%
인력운영비	252	25.67 %	248	22.14 %	3	1.38%
기본경비	19	1.93 %	38	3.37 %	△19	△50.08%
재무활동	0	0.00 %	0	0.00 %	0	0.00%

**정책사업목표**

**안전하고 쾌적한 청사관리**

**(1) 주요내용**

쾌적한 근무환경 조성을 위한 환경개선 사업추진  
 건강하고 안전한 편의시설 제공을 위한 청사 유지·관리  
 부족한 청사공간 확보

**(2) 성과지표 및 목표치 설정**

< 성과지표별 목표치 설정 >

성과지표(단위)	지표 유형	가중치	실적 및 목표치					측정산식 또는 측정방법	자료수집 방법/출처	
			구분	22	23	24	25			26
청사시설물 점검율(%)	일반	1	목표	100	100	100	100	100	(점검완료 대상 / 청사시설물 점검 목표) *100	법정검사 (도시가스, 전기안전점검, 소방점검 등)
			실적	100	100					

< 성과지표별 목표치 설정 근거 >

- 청사시설물 점검율
  - 점검계획에 따른 시기별 법정검사 이행

**단위사업****청사환경 개선** **목적 및 주요내용** **목적**

- 쾌적하고 안전한 편의시설 제공을 통한 직원 근무환경 개선
- 생활 속 작은 실천을 통한 기후위기 대응 및 깨끗한 청사 이미지 제고

 **주요내용**

- 깨끗하고 쾌적한 청사 환경개선 사업 추진
- 건강하고 안전한 편의시설 제공을 위한 청사 유지 · 관리

 **관련 예산사업 내역**

(단위:개, 백만원)

사업명	회계구분	'22결산	'23예산	'24예산	비고 (세부사업수)
청사환경 개선	일반회계	756	575	710	1
청사유지보수 관리		756	575	710	

 **관련 예산사업 개요**

- 사업명 : 청사유지보수 관리
- 사업내용 : 구 청사건물을 유지하기 위한 필수 경비로 수선비, 공공요금, 사무관리비, 시설관련 업무추진여비 등
- 사업기간 : 2024년01월01일 ~ 2028년12월31일
- 지원형태 : 직접수행
- 지원조건 : 구비 100%
- 시행주체 : 구



# 건 설 과



<b>전략목표</b>	도시기반시설 확충과 효율적 유지 관리로 구민의 삶의 질 향상
<b>[소관부서]</b>	건설과

## 1. 기본방향

지역 간 균형발전과 기초질서 확립 등 희망과 미래가 있는 도시건설
--------------------------------------

### < 정책사업목표 현황 >

(단위:개, 백만원)

정책사업목표	성과 지표수	단위 사업수	예산액
깨끗하고 안전하게 지하수 관리	1	1	25
도로정비사업 추진으로 안전하고 쾌적한 도시 조성	3	2	2,011
시설 설치 및 개선을 통한 밝고 안전한 보행환경 조성	3	1	3,125
깨끗하고 안전한 하수관리로 공공하천 수질보전에 기여	1	1	2,442
자연친화적 생태하천 조성	1	1	602

## 2. 조직 및 인력현황

(단위 : 명)

부서명	정원				현원	계단위 직제명
	계	4급이상	5급	6급이하		
계	27	0	1	26	27	
건설과	27	0	1	26	27	건설행정팀, 도로팀, 하수하천팀, 도시조명팀

## 3. 예산현황

(단위 : 백만원, %)

구분	예산액		전년도예산액		비교증감	
	예산액	구성비	예산액	구성비	증감률	증감률
계	9,837	100.00 %	8,485	100.00 %	1,352	15.93%
정책사업	8,206	83.42 %	6,847	80.70 %	1,359	19.84%
행정운영경비	1,599	16.26 %	1,558	18.36 %	42	2.67%
인력운영비	1,575	16.01 %	1,529	18.03 %	46	2.98%
기본경비	24	0.25 %	28	0.33 %	△4	△13.81%
재무활동	31	0.32 %	80	0.94 %	△48	△60.63%



정책사업목표

깨끗하고 안전하게 지하수 관리

(1) 주요내용

○ 체계적으로 공공하수시설 및 지하수 보전관리

(2) 성과지표 및 목표치 설정

< 성과지표별 목표치 설정 >

성과지표(단위)	지표 유형	가중치	실적 및 목표치					측정산식 또는 측정방법	자료수집 방법/출처	
			구분	22	23	24	25			26
지하수이용 부담금 징수율 (%)	핵심	1.0	목표	100	100	100	100	100	$\{(\text{징수액}/\text{부과액}) \times 95\} + \{(\text{징수액}/\text{체납액}) \times 5\}$	세외수입
			실적	100	100					

< 성과지표별 목표치 설정 근거 >

○ 지하수이용 부담금 징수율

- 지하수이용 부담금 최근 3개년도 평균 징수율 고려

**정책사업목표**

**도로정비사업 추진으로 안전하고 쾌적한 도시 조성**

**(1) 주요내용**

- 제설장비 및 자재의 확보를 통해 유사시 원활한 제설로 도로 기능 확보하고 구민의 불편 해소
- 관내 도로 및 시설 관리에 안전을 기하여 공공의 안전 확보 및 도로의 원활한 기능 확보

**(2) 성과지표 및 목표치 설정**

< 성과지표별 목표치 설정 >

성과지표(단위)	지표 유형	가중치	실적 및 목표치					측정산식 또는 측정방법	자료수집 방법/출처	
			구분	22	23	24	25			26
노점상 및 노상적치물 정비-도로불법행위단속 및 정비 (%)	일반	0.2	목표	100	100	100	100	100	(연간단속건수/계획)*100	결과보고
			실적	100	100					
국공유 재산 실태조사-국공유재산관리(%)	일반	0.2	목표	100	100	100	100	100	{(조사필지수/전체필지수)*50} +{(조치완료/조치대상)*50}	결과보고
			실적	100	100					
안전한 보행환경 조성률 (%)	핵심	0.6	목표	100	100	100	100	100	(집행실적/집행계획)*100	이후조
			실적	100	100					

< 성과지표별 목표치 설정 근거 >

- 노점상 및 노상적치물 정비-도로불법행위단속 및 정비
  - 도로불법행위 단속 및 정비연간단속건수
- 국공유 재산 실태조사-국공유재산관리
  - 국공유재산 실태조사 추진계획에 따른 목표치 설정
- 안전한 보행환경 조성률
  - 안전한 보행환경 조성계획에 따른 목표치 설정

정책사업목표

시설 설치 및 개선을 통한 밝고 안전한 보행환경 조성

(1) 주요내용

- 고효율 광원 및 우범지역 노후가로등 교체
- 전기안전 부적합개소 보수 및 공원등 정비, 보안등 신설공사
- 도시조명시설(가로, 공원등)단가계약 유지보수

(2) 성과지표 및 목표치 설정

< 성과지표별 목표치 설정 >

성과지표(단위)	지표 유형	가중치	실적 및 목표치					측정산식 또는 측정방법	자료수집 방법/출처	
			구분	22	23	24	25			26
가로, 보안등 유지보수율 (%)	핵심	0.6	목표	100	100	100	100	100	$\{(\text{점검횟수}/\text{연48회} < \text{주1회}>)*70\} + \{(\text{조치개소수}/\text{고장개소수})*30\}$	점검실적 (내부결재)
			실적	100	100					
보안등 설치율(%)	일반	0.2	목표	100	100	100	100	100	(보안등 신설 개소수/보안등 설치 계획 개소수)*100	설치실적 (내부결재)
			실적	100	100					
도시조명시설 개선율(%)	일반	0.2	목표	100	100	100	100	100	$\{(\text{노후가로등교체건수}/\text{계획건수})*30\} + \{(\text{고효율광원 교체건수}/\text{계획건수})*25\} + \{(\text{전기안전 부적합개소보수건수}/\text{계획건수})*10\} + \{(\text{우범지역 정비건수}/\text{계획건수})*35\}$	교체 및 정비 실적 (내부결재)
			실적	100	100					

< 성과지표별 목표치 설정 근거 >

- 가로, 보안등 유지보수율
  - 당해연도 점검계획에 따른 목표치 설정
- 보안등 설치율
  - 당해연도 설치계획에 따른 목표치 설정
- 도시조명시설 개선율
  - 당해연도 교체 및 정비 계획에 따른 목표치 설정

**정책사업목표**

**깨끗하고 안전한 하수관리로 공공하천 수질보전에 기여**

**(1) 주요내용**

○ 하수처리 외 구역 및 노후 관로 정비로 주거환경을 개선하고 공공하천 수질 보전에 기여

**(2) 성과지표 및 목표치 설정**

< 성과지표별 목표치 설정 >

성과지표(단위)	지표 유형	가중치	실적 및 목표치					측정산식 또는 측정방법	자료수집 방법/출처	
			구분	22	23	24	25			26
하수도 긴급보수 및 민원 처리율(%)	핵심	1.0	목표	100	100	100	100	100	(처리건수/접수건수) *100	처리대장
			실적	100	100					

< 성과지표별 목표치 설정 근거 >

○ 하수도 긴급보수 및 민원처리율

- 최근 3개년 하수도 긴급보수 및 민원처리율 고려

**정책사업목표**

**자연친화적 생태하천 조성**

**(1) 주요내용**

- 하천을 재해예방하고 주민 친수공간이 조화되도록 하천정비 추진
- 하천부지내 무단경작 및 불법행위 근절을 통해 쾌적하게 하천 보존

**(2) 성과지표 및 목표치 설정**

< 성과지표별 목표치 설정 >

성과지표(단위)	지표 유형	가중치	실적 및 목표치					측정산식 또는 측정방법	자료수집 방법/출처	
			구분	22	23	24	25			26
하천정비 및 유지관리(%)	핵심	1.0	목표	100	100	100	100	100	{(소하천유지관리 집행실적/집행계획) * 100} * 0.5 + {(하천재방 정비 및 유지관리 집행실적/집행계획) * 100} * 0.5	이호조
			실적	100	100					

< 성과지표별 목표치 설정 근거 >

- 하천정비 및 유지관리
  - 소하천유지관리 계획에 따른 목표치 설정

단위사업

지하수 관리

□ 목적 및 주요내용

○ 목적

- 지하수의 무분별한 개발, 이용으로 인한 지하자원의 고갈, 지반침하 및 수질오염 예방
- 지하수 자원의 효율적인 개발이용과 합리적인 보전관리를 통해 깨끗하고 안정적인 공급을 유도

○ 주요내용

- 깨끗하고 살아 숨쉬는 건강한 지하수를 위한 유지 관리
- 보조관측망 장비 유지 및 방치공 원상 복구 업무 추진

□ 관련 예산사업 내역

(단위:개, 백만원)

사업명	회계구분	'22결산	'23예산	'24예산	비고 (세부사업수)
지하수 관리	지하수관리특 별회계	8	25	25	1
지하수 보전관리		8	25	25	

□ 관련 예산사업 개요

- 사업명 : 지하수 보전관리
- 사업내용 : 보조관측망 장비 유지 및 방치공 관리 운영
- 사업기간 : 2024년01월01일 ~ 2028년12월31일
- 지원형태 : 직접수행
- 지원조건 : 구비 100%
- 시행주체 : 구

단위사업

건설행정 관리

□ 목적 및 주요내용

○ 목적

- 노점상 등 도로 불법행위에 대한 엄정한 법 집행으로 쾌적한 거리 조성
- 국·공유재산 전수조사로 위법행위를 예방하고 세외수입 확충에 기여

○ 주요내용

- 노점상 단속 및 국·공유재산 실태조사, 도로점용 허가 등

□ 관련 예산사업 내역

(단위:개, 백만원)

사업명	회계구분	'22결산	'23예산	'24예산	비고 (세부사업수)
건설행정 관리	일반회계	35	56	63	2
건설행정 및 도로불법행위 단속		33	44	52	
국·공유재산 관리		2	12	11	

□ 관련 예산사업 개요

사업명	건설행정 및 도로불법행위 단속
사업내용	기초질서를 확립하고 쾌적한 도로환경 조성을 위하여 노점상 및 노상적치물 단속 정비를 연중 실시
사업기간	2024년01월01일 ~ 2028년12월31일
지원형태	직접수행
지원조건	구비 100%
시행주체	구

사업명	국·공유재산 관리
사업내용	국공유재산 관리에 따른 이권분쟁 발생시 측량, 감정등의 절차를 통한 민원 발생사항 처리 및 국공유지 부동산 소유권 이전, 국공유재산 감정평가 및 지적측량 실시
사업기간	2024년01월01일 ~ 2028년12월31일
지원형태	직접수행
지원조건	구비 100%
시행주체	구

## 단위사업

## 편리한 도로 확충

### □ 목적 및 주요내용

#### ○ 목적

- 제설장비 및 자재의 확보를 통해 유사시 원활한 제설로 도로기능 확보하고 구민의 불편 해소
- 관내 도로 및 시설 관리에 안전을 기하여 공공의 안전 확보 및 도로의 원활한 기능 확보

#### ○ 주요내용

- 설해 대책 자재 구입
- 관내 도로시설물 유지보수

### □ 관련 예산사업 내역

(단위:개, 백만원)

사업명	회계구분	'22결산	'23예산	'24예산	비고 (세부사업수)
편리한 도로 확충	일반회계	1,543	1,419	1,948	8
도로시설 유지보수		782	805	722	
설해대책		513	344	545	
생활권 자전거도로 정비사업		149	150	250	
자전거이용시설 정비사업(시비)		99	100	100	
도로상 비점오염저감시설유지관리(시비)		0	20	22	
볼라드설치및정비(시비)		0	0	74	
기후위기취약계층지역지원사업		0	0	200	
대덕대로1470번길 일원 노후 보도블럭 교체공사 (구 주민참여예산)		0	0	35	

### □ 관련 예산사업 개요

사업명	도로시설 유지보수
사업내용	도로 및 교량 등의 사전점검, 도로시설물 훼손에 따른 사유발생시 즉시 유지보수 도로 안전시설물 구입, 도로 안전시설의 설치(반사경, 과속방지턱 외) *주민안전 요구사항 해결
사업기간	2024년01월01일 ~ 2028년12월31일
지원형태	직접수행
지원조건	구비 100%
시행주체	구
사업명	설해대책
사업내용	제설 자재(영화칼슘, 모래, 모래주머니) 구입 제설 투입장비 관리 *안전한 가로환경 주민 요구사항 해결
사업기간	2024년01월01일 ~ 2028년12월31일
지원형태	직접수행
지원조건	구비 100%
시행주체	구



사업명	생활권 자전거도로 정비사업
사업내용	자전거도로 정비 L=1.0km, B=2.0m
사업기간	2023년01월01일 ~ 2024년12월31일
지원형태	자치단체보조
지원조건	시비 100%
시행주체	대덕구
사업명	자전거이용시설 정비사업(시비)
사업내용	자전거도로 노면파손 및 단절구간 정비, 자전거도로 안전시설 설치 등
사업기간	2023년01월01일 ~ 2024년12월31일
지원형태	직접수행
지원조건	시비 100%
시행주체	구
사업명	도로상 비점오염저감시설 유지관리(시비)
사업내용	유지관리 용역 1식
사업기간	2023년01월01일 ~ 2024년12월31일
지원형태	직접수행
지원조건	시비 100%
시행주체	구
사업명	블라드설치및정비(시비)
사업내용	블라드 설치 및 정비 400개소 등
사업기간	2024년01월01일 ~ 2024년12월31일
지원형태	자치단체보조
지원조건	시비 100%
시행주체	대덕구
사업명	기후위기취약계층지역지원사업
사업내용	열선 설치 1개소(B=5.0m) L=130m
사업기간	2024년01월01일 ~ 2024년12월31일
지원형태	직접수행
지원조건	총 200백만원 (국비100백만원/지방비100백만원)
시행주체	대덕구청 건설과
사업명	대덕대로1470번길 일원 노후 보도블럭 교체공사(구 주민참여예산)
사업내용	보도정비 1식
사업기간	2024년01월01일 ~ 2024년12월31일
지원형태	직접수행
지원조건	구 100%
시행주체	대덕구

**단위사업**

**도시조명관리**

목적 및 주요내용

목적

- 효율적이고 체계적인 도시조명 유지관리로 안전보행 환경 조성

주요내용

- 우범지역 가로등, 보안등 신설 및 노후가로등 보수
- 도시조명시설(가로,공원등) 단계계약 유지보수
- 대전터널 및 보도육교 유지관리

관련 예산사업 내역

(단위:개, 백만원)

사업명	회계구분	'22결산	'23예산	'24예산	비고 (세부사업수)
도시조명관리	일반회계	2,424	3,153	3,125	6
도시조명시설 개선사업(시비)		291	1,150	100	
도시조명시설 유지보수(시비)		1,032	1,178	1,380	
도시조명시설 유지보수		820	825	835	
노후가로등조도개선사업(시비)		281	0	300	
대덕산업단지 노후가로등 정비사업(시비)		0	0	500	
터널, 지하차도 전기 시설물 유지보수		0	0	10	

관련 예산사업 개요

사업명	도시조명시설 개선사업(시비)
사업내용	노후가로등 정비사업
사업기간	2023년01월01일 ~ 2027년12월31일
지원형태	직접수행
지원조건	시비 100%
시행주체	구

사업명	도시조명시설 유지보수(시비)
사업내용	가로등, 보안등, 공원등 전기요금
사업기간	2024년01월01일 ~ 2028년12월31일
지원형태	직접수행
지원조건	지하차도 및 터널 전기요금 (시비 100%)
시행주체	구
사업명	도시조명시설 유지보수
사업내용	가로등, 공원등, 보안등 유지보수
사업기간	2024년01월01일 ~ 2028년12월31일
지원형태	직접수행
지원조건	구비 100%
시행주체	구
사업명	노후가로등조도개선사업(시비)
사업내용	가로등 개량 전기공사 1식
사업기간	2024년01월01일 ~ 2024년12월31일
지원형태	직접수행
지원조건	구비 50%, 시비 50%
시행주체	구
사업명	대덕산업단지 노후가로등 정비사업(시비)
사업내용	가로등주 100본, 분전반 5면 교체 등
사업기간	2023년01월01일 ~ 2027년12월31일
지원형태	직접수행
지원조건	시비 100%
시행주체	구
사업명	터널, 지하차도 전기 시설물 유지보수
사업내용	터널, 지하차도 조명 및 배전반 등 유지보수
사업기간	2024년01월01일 ~ 2028년12월31일
지원형태	직접수행
지원조건	건설교통부 도로안전시설 및 관리지침(조명시설) 대전광역시 도로조명의 설치 및 관리에 관한 규정 시비 100%
시행주체	구

단위사업

하수시설 정비

□ 목적 및 주요내용

○ 목적

- 긴급을 요하는 하수도시설의 복구 및 준설로 안전도시건설 및 주거환경 개선

○ 주요내용

- 관내일원 하수도 긴급보수 및 준설공사

□ 관련 예산사업 내역

(단위:개, 백만원)

사업명	회계구분	'22결산	'23예산	'24예산	비고 (세부사업수)
하수시설 정비	일반회계	971	1,053	2,442	6
하수도유지관리		22	53	52	
관내일원 하수도 긴급보수 및 준설공사 (시비)		949	1,000	1,500	
법1동행정복지센터일원하수관로정비공사 (시비)		0	0	570	
지반침하대응하수관로GPR탐사용역		0	0	120	
악취방지맨홀교체사업		0	0	50	
도로침수대비배수시설개량		0	0	150	

□ 관련 예산사업 개요

사업명	하수도유지관리
사업내용	하수관리 업무추진에 따른 일반수용비, 급식비 하수도시설 자체정비 및 준설에 따른 유지관리비, 록하드, 시멘트 등 재료비
사업기간	2024년01월01일 ~ 2028년12월31일
지원형태	직접수행
지원조건	구비 100%
시행주체	자치구

사업명	관내일원 하수도 긴급보수 및 준설공사(시비)
사업내용	긴급을 요하는 하수관로 보수 및 준설로 안전 도시 건설
사업기간	2024년01월01일 ~ 2028년12월31일
지원형태	직접수행
지원조건	시비 100%
시행주체	자치구

사업명	법1동행정복지센터일원하수관로정비공사(시비)
사업내용	하수관(D300~600mm) L=570m 정비
사업기간	2024년01월01일 ~ 2024년12월31일
지원형태	직접수행
지원조건	시비100%
시행주체	구

사업명	지반침하대응하수관로GPR탐사용역
사업내용	하수관로(D500mm이상) 지반탐사용역 1식(L=60km)
사업기간	2024년01월01일 ~ 2024년12월31일
지원형태	직접수행
지원조건	시비 100%
시행주체	자치구

사업명	악취방지맨홀교체사업
사업내용	악취방지 커버 1,000EA 교체
사업기간	2024년01월01일 ~ 2024년12월31일
지원형태	직접수행
지원조건	시비 100%
시행주체	자치구

사업명	도로침수대비배수시설개량
사업내용	개량형 빗물받이 설치 150EA 등
사업기간	2024년01월01일 ~ 2024년12월31일
지원형태	직접수행
지원조건	시비 100%
시행주체	자치구

**단위사업**

**하천 정비 사업**

목적 및 주요내용

목적

- 친환경적인 생태하천 조성으로 생물다양성 보존 및 친수 공간 조성

주요내용

- 소하천(배오개천) 정비사업(4차)
- 신대천 정비사업

관련 예산사업 내역

(단위:개, 백만원)

사업명	회계구분	'22결산	'23예산	'24예산	비고 (세부사업수)
하천 정비 사업	일반회계	163	294	602	4
소하천유지관리		46	54	23	
지방하천유지관리및기성제정비공사(시비)		36	40	80	
소하천 정비사업(시비)(전환사업)		81	200	429	
스마트 계측관리시스템 구축		0	0	70	

관련 예산사업 개요

사업명	소하천유지관리
사업내용	소하천 제방 유지관리, 예초, 환경정화 등 L=14.9km 기초소하천관리위원회 운영 업무추진을 위한 여비 및 특근자 급식비
사업기간	2024년01월01일 ~ 2028년12월31일
지원형태	직접수행
지원조건	전액 구비
시행주체	자치구
사업명	지방하천유지관리및기성제정비공사(시비)
사업내용	지방하천 제방 및 호안정비 L=15.1km
사업기간	2024년01월01일 ~ 2028년12월31일
지원형태	직접수행
지원조건	시비 50%, 구비 50%
시행주체	자치구
사업명	소하천 정비사업(시비)(전환사업)
사업내용	덕암천 외 8개 소하천 제방정비 L=14.9km
사업기간	2024년01월01일 ~ 2028년12월31일
지원형태	자치단체보조
지원조건	시비 50%, 구비 50%
시행주체	자치구
사업명	스마트 계측관리시스템 구축
사업내용	소하천 자동 수위 계측 시스템 설치 1식
사업기간	2024년01월01일 ~ 2024년12월31일
지원형태	직접수행
지원조건	특교 50%, 구비 50%
시행주체	구



# 도 시 활 력 과





<b>전략목표</b>	사람과 환경이 서로 조화되는 공간 조성으로 누구나 살고싶은 대덕 건설
<b>[소관부서]</b>	도시활력과

### 1. 기본방향

주민과 함께 지속적으로 혁신하는 도시재생사업 추진

#### < 정책사업목표 현황 >

(단위:개, 백만원)

정책사업목표	성과 지표수	단위 사업수	예산액
지역주민과 함께 모두를 위해 지속적으로 혁신하는 도시재생사업 추진	2	4	3,481

### 2. 조직 및 인력현황

(단위 : 명)

부서명	정원				현원	계단위 직제명
	계	4급이상	5급	6급이하		
계	10	0	1	9	10	
도시활력과	10	0	1	9	10	재생정책팀, 재생사업팀, 재생관리팀

### 3. 예산현황

(단위 : 백만원, %)

구분	예산액		전년도예산액		비교증감	
	예산액	구성비	예산액	구성비	증감률	증감률
계	3,581	100.00 %	4,862	100.00 %	△1,280	△26.33%
정책사업	3,481	97.19 %	4,743	97.56 %	△1,262	△26.61%
행정운영경비	101	2.81 %	119	2.44 %	△18	△15.18%
인력운영비	85	2.38 %	90	1.86 %	△5	△5.72%
기본경비	15	0.43 %	28	0.58 %	△13	△45.48%
재무활동	0	0.00 %	0	0.00 %	0	0.00%

정책사업목표

지역주민과 함께 모두를 위해 지속적으로 혁신하는 도시재생 사업 추진

(1) 주요내용

1. 오정동 도시재생 뉴딜사업 추진
2. 대화동 도시재생 뉴딜사업 추진

(2) 성과지표 및 목표치 설정

< 성과지표별 목표치 설정 >

성과지표(단위)	지표 유형	가중치	실적 및 목표치					측정산식 또는 측정방법	자료수집 방법/출처	
			구분	22	23	24	25			26
오정동도시재생뉴딜사업 추진율(%)	핵심	0.5	목표	100	100	100	0	0	(추진실적/집행계획) *100	과업성과물
			실적	100	75					
대화동도시재생뉴딜사업 추진율(%)	핵심	0.5	목표	100	100	100	100	0	(추진실적/집행계획) *100	과업성과물
			실적	100	100					

< 성과지표별 목표치 설정 근거 >

- 오정동도시재생뉴딜사업추진율
  - 오정동 도시재생 활성화계획 상 추진일정 대비 실적
- 대화동도시재생뉴딜사업추진율
  - 대화동 도시재생 활성화계획 상 추진일정 대비 실적

## 단위사업

## 도시재생 활성화(계획수립)

### □ 목적 및 주요내용

#### ○ 목적

- 도시재생활성화를 위한 위원회 운영
- 도시재생 뉴딜사업 거점시설등 관리

#### ○ 주요내용

- 도시재생위원회 운영
- 도시재생뉴딜사업 제반업무 추진
- 도시재생 뉴딜사업 거점시설(공영주차장, 새여울커뮤니티센터, 창의공작소, 안전한마을만들기고보조명) 유지관리

### □ 관련 예산사업 내역

(단위:개, 백만원)

사업명	회계구분	'22결산	'23예산	'24예산	비고 (세부사업수)
도시재생 활성화(계획수립)	일반회계	60	354	286	2
혁신하는도시재생운영		5	5	14	
도시재생 뉴딜사업 거점시설등 관리		55	349	272	

### □ 관련 예산사업 개요

사업명	혁신하는도시재생운영
사업내용	도시재생사업 심의 및 자문을 위한 위원회 운영
사업기간	2024년01월01일 ~ 2028년12월31일
지원형태	직접수행
지원조건	구비 100%
시행주체	구

사업명	도시재생 뉴딜사업 거점시설등 관리
사업내용	도시재생 뉴딜사업 거점시설등 유지관리 ※ 거점시설등 : 신탄진(공영주차장, 새여울 커뮤니티센터, 창업실습공간), 오정동(창의공작소, 지역공헌센터, 안전한마을만들기고보조명)
사업기간	2024년01월01일 ~ 2028년12월31일
지원형태	직접수행
지원조건	도시재생 뉴딜사업 거점시설 유지관리 가능 인부
시행주체	도시활력과

단위사업

도시재생 활성화(오정동)

□ 목적 및 주요내용

○ 목적

기술·디자인 융합 재창업(Re-Start Up)을 통한 지역활성화

○ 주요내용

- 오정동 도시재인 뉴딜사업 추진
  - 오정동 지역공헌센터 운영 등
  - 상생하우스공간조성 등

□ 관련 예산사업 내역

(단위:개, 백만원)

사업명	회계구분	'22결산	'23예산	'24예산	비고 (세부사업수)
도시재생 활성화(오정동)	일반회계	336	20	37	2
오정동 지역공헌센터 운영(국비)		331	20	22	
오정동 거버넌스 운영 지원(국비)		5	0	15	

□ 관련 예산사업 개요

사업명	오정동 지역공헌센터 운영(국비)
사업내용	오정동 도시재생뉴딜사업 홍보 및 추진, 주민 역량강화 추진
사업기간	2019년01월01일 ~ 2024년12월31일
지원형태	직접수행
지원조건	국비50%, 시비35%, 구비15%
시행주체	대덕구

사업명	오정동 거버넌스 운영 지원(국비)
사업내용	주민주도형 사업 및 협의체 등 활동 지원
사업기간	2019년01월01일 ~ 2024년12월31일
지원형태	직접수행
지원조건	국 50%, 시 35%, 구 15%
시행주체	대덕구

**단위사업**

**도시재생 활성화(대화동)**

□ 목적 및 주요내용

○ 목적

- 도시재생 뉴딜사업 추진으로 정주환경개선, 공동체활성화 등 주민 삶의 질 향상 및 마을 경쟁력 강화

○ 주요내용

- 대화동 도시재생 뉴딜사업 추진
  - 그린인프라, 꿈이룸센터 조성 등
  - 대화동 도시재생 현장지원센터 운영 등
  - 거버넌스 운영, 집수리 역량강화, 주민 역량 강화, 도시재생대학 운영 등

□ 관련 예산사업 내역

(단위:개, 백만원)

사업명	회계구분	'22결산	'23예산	'24예산	비고 (세부사업수)
도시재생 활성화(대화동)	일반회계	201	1,280	3,155	8
대화동 도시재생 뉴딜사업(국비)		59	899	2,791	
대화동 도시재생 현장지원센터 운영		94	201	166	
대화동 거버넌스 운영 지원(국비)		1	10	37	
대화동 집수리 역량강화(국비)		0	40	27	
대화동 주민 역량 강화(국비)		28	70	63	
대화동 도시재생대학 운영(국비)		19	40	21	
대화동 주민공모사업 추진(국비)		0	20	30	
대화동 성과 모니터링 및 기록화사업		0	0	20	

□ 관련 예산사업 개요

사업명	대화동 도시재생 뉴딜사업(국비)
사업내용	대화동 도시재생 뉴딜사업 H/W 추진
사업기간	2022년01월01일 ~ 2025년12월31일
지원형태	직접수행
지원조건	국비 50%, 시비 35%, 구비 15%
시행주체	대덕구

사업명	대화동 도시재생 현장지원센터 운영
사업내용	현장지원센터 운영에 따른 인건비 및 운영비
사업기간	2022년01월01일 ~ 2025년12월31일
지원형태	직접수행
지원조건	국비 50%, 시비 35%, 구비 15%
시행주체	대덕구

사업명	대화동 거버넌스 운영 지원(국비)
사업내용	대화동 거버넌스 운영 지원
사업기간	2022년01월01일 ~ 2025년12월31일
지원형태	직접수행
지원조건	국비50%, 시비35%, 구비15%
시행주체	대덕구

사업명	대화동 집수리 역량강화(국비)
사업내용	대화동 집수리 역량강화
사업기간	2022년01월01일 ~ 2025년12월31일
지원형태	직접수행
지원조건	국비50%, 시비35%, 구비15%
시행주체	대덕구

사업명	대화동 주민 역량 강화(국비)
사업내용	대화동 주민 역량 강화
사업기간	2022년01월01일 ~ 2025년12월31일
지원형태	직접수행
지원조건	국비 50%, 시비 35%, 구비 15%
시행주체	대덕구

사업명	대화동 도시재생대학 운영(국비)
사업내용	대화동 도시재생대학 운영
사업기간	2022년01월01일 ~ 2025년12월31일
지원형태	직접수행
지원조건	국비 50%, 시비 35%, 구비 15%
시행주체	대덕구

사업명	대화동 주민공모사업 추진(국비)
사업내용	대화동 주민공모사업 추진
사업기간	2022년01월01일 ~ 2025년12월31일
지원형태	직접수행
지원조건	국비 50%, 시비 35%, 구비 15%
시행주체	대덕구

사업명	대화동 성과 모니터링 및 기록화사업
사업내용	대화동 도시재생 활성화계획의 원활한 추진을 위해 매년 성과관리를 위한 설문조사 등 모니터링 실시 및 아카이빙 등 기록화 사업 추진
사업기간	2022년01월01일 ~ 2025년12월31일
지원형태	직접수행
지원조건	국비 50%, 시 35%, 구비 15%
시행주체	대덕구

**단위사업****도시재생 활성화(중리동)****□ 목적 및 주요내용**

## ○ 목적

- 도시재생 뉴딜사업 추진으로 정주환경개선, 공동체활성화 등 주민 삶의 질 향상 및 마을 경쟁력 강화

## ○ 주요내용

- 도시재생 신규사업 발굴 및 추진 / 활성화계획 수립 등

**□ 관련 예산사업 내역**

(단위:개, 백만원)

사업명	회계구분	'22결산	'23예산	'24예산	비고 (세부사업수)
도시재생 활성화(중리동)	일반회계	51	6	3	1
도시재생 활성화계획 수립(중리동)		51	6	3	

**□ 관련 예산사업 개요**

- 사업명 : 도시재생 활성화계획 수립(중리동)
- 사업내용 : 중리동 도시재생 활성화계획 수립 용역 1식
- 사업기간 : 2022년01월01일 ~ 2024년12월31일
- 지원형태 : 직접수행
- 지원조건 : 시비 100%
- 시행주체 : 대덕구





# 직 속 기 관



<b>전략목표</b>	공공의료 서비스 강화를 통해 보편적 의료접근성을 향상시키고, 지역사회중심 예방적·통합적 건강관리 체계를 구축한다
<b>[소관실국]</b>	직속기관

## 1. 기본방향

- 평생건강 생애주기별 건강사회 및 평등한 건강 대덕 구축
- 정신적 위기상황에 따른 맞춤형 정신건강서비스 제공 및 치료·연계
- 질병 및 조기발견 - 사망감소
- 맞춤형 지속가능형 건강관리 서비스 제공으로 주민행복 실현
- 치매환자 조기발견 및 지속적 관리로 치매로부터 안심할 수 있는 환경 조성

### < 정책사업목표 현황 >

(단위:개, 백만원)

정책사업목표	성과 지표수	단위 사업수	예산액
공공보건의료서비스 강화 및 주민밀착형 보건 의료서비스를 제공하여 지역주민건강증진 도모	2	5	2,007
지역 주민의 건강 문제를 파악하여 예방적·통합적 건강관리 체계 구축	4	6	5,937
정신질환자의 사회적응훈련, 직업훈련 등 재활서비스 제공으로 자립 및 사회복귀 촉진	1	1	964

## 2. 조직 및 인력현황

(단위 : 명)

부서명	정원				현원	계단위 직제명
	계	4급이상	5급	6급이하		
계	55	1	4	50	60	
보건행정과	33	1	3	29	36	보건행정팀, 감염병관리팀, 역학정보팀, 의약팀, 보건관리팀
건강정책과	22	0	1	21	24	건강증진, 마음건강, 가정보건, 치매안심센터, 남부건강생활지원센터

## 3. 예산현황

(단위: 백만원, %)

구분	예산액		전년도예산액		비교증감	
	예산액	구성비	예산액	구성비	증감률	증감률
계	14,188	100.00 %	15,492	100.00 %	△1,304	△8.42%
정책사업	8,909	62.79 %	10,157	65.56 %	△1,248	△12.29%
행정운영경비	5,279	37.21 %	5,335	34.44 %	△56	△1.05%
인력운영비	5,198	36.63 %	5,240	33.82 %	△42	△0.80%
기본경비	82	0.58 %	96	0.62 %	△14	△14.65%
재무활동	0	0.00 %	0	0.00 %	0	0.00%



# 보 건 행 정 과



<b>전략목표</b>	구민건강 증진을 위한 합리적이고 효율적인 행정운영 및 의료서비스 제공
<b>[소관부서]</b>	보건행정과

### 1. 기본방향

- 평생건강 생애주기별 건강사회 구축
- 평등한 건강 대덕
- 질병 및 조기발견 - 사망감소
- 지속가능형 건강관리

#### < 정책사업목표 현황 >

(단위:개, 백만원)

정책사업목표	성과 지표수	단위 사업수	예산액
공공보건의료서비스 강화 및 주민밀착형 보건 의료서비스를 제공하여 지역주민건강증진 도모	2	5	2,007

### 2. 조직 및 인력현황

(단위 : 명)

부서명	정원				현원	계단위 직제명
	계	4급이상	5급	6급이하		
계	33	1	3	29	36	
보건행정과	33	1	3	29	36	보건행정팀, 감염병관리팀, 역학정보팀, 의약팀, 보건관리팀

### 3. 예산현황

(단위 : 백만원, %)

구 분	예산액		전년도예산액		비교증감	
	예산액	구성비	예산액	구성비	증감액	증감률
계	5,758	100.00 %	6,429	100.00 %	△671	△10.44%
정책사업	2,007	34.86 %	2,620	40.76 %	△613	△23.41%
행정운영경비	3,751	65.14 %	3,809	59.24 %	△58	△1.52%
인력운영비	3,693	64.13 %	3,740	58.17 %	△47	△1.26%
기본경비	58	1.01 %	69	1.08 %	△11	△15.86%
재무활동	0	0.00 %	0	0.00 %	0	0.00%



**정책사업목표**

**공공보건의료서비스 강화 및 주민밀착형 보건의료서비스를  
제공하여 지역주민건강증진 도모**

**(1) 주요내용**

- 최상의 보건의료행정을 통한 보건의료서비스 지원
- 선제적 감염병 예방관리 사업
- 역학조사를 통한 신종감염병 지역사회 확산 방지
- 건전한 의료풍토 조성을 위한 의·약업소 관리
- 건강취약계층 의료복지혜택 지원

**(2) 성과지표 및 목표치 설정**

< 성과지표별 목표치 설정 >

성과지표(단위)	지표 유형	가중 치	실적 및 목표치					측정산식 또는 측정방법	자료수집 방법/출처	
			구분	22	23	24	25			26
감염병 예방 관리율(%)	핵심	0.5	목표	100	100	100	100	100	$[{\{(추적조사 완료 주민등록상 주소 인구/추적조사 대상주민등록상 주소인 수) \times 100\} \times 0.5} + {\{(표본감시 기관수/지정기준에 따른 표본감시 기관수) \times 100\} \times 0.5}]$	질병보건 통합관리 시스템 실적 및 질병관리본부 자료
			실적	100	100					
결핵환자 접촉자 잠복결핵감염 검진율(%)	핵심	0.5	목표	85	90	91	92	93	$[(가속접촉자 잠복결핵감염 검진율 \times 0.6) + (결핵역학조사 잠복결핵감염 검진율 \times 0.4)] \times C, C: 검진대상자 수가 상위 5%인 경우 1.05, 그 외는 1$	질병보건 통합관리 시스템 실적 및 질병관리본부 자료
			실적	100	69.4					

< 성과지표별 목표치 설정 근거 >

- 감염병 예방 관리율
  - (입국자 추적조사 완료율  $\times$  50) + (표본감시감염병 기관 지정률  $\times$  50)
- 결핵환자 접촉자 잠복결핵감염 검진율
  - 국가결핵관리종합계획사업 (정책목표: 2030년까지 인구 10만명당 결핵 발생률 10명 이하)

단위사업

보건의료서비스 지원사업

□ 목적 및 주요내용

○ 목적

- 최상의 보건의료행정을 통한 보건의료서비스 지원

○ 주요내용

- 보건행정 전반의 원활한 추진을 위한 각종 지원업무
- 청사 및 물품관리(보건소, 치매안심센터, 장동보건진료소)
- 직원 업무추진을 위한 차량 지원 등 업무지원
- 지원 요청에 의한 의료반 지원

□ 관련 예산사업 내역

(단위:개, 백만원)

사업명	회계구분	'22결산	'23예산	'24예산	비고 (세부사업수)
보건의료서비스 지원사업	일반회계	253	321	295	3
보건진료업무지원사업		38	51	51	
청사 및 물품관리 운영		171	217	200	
장동보건진료소 운영		44	53	44	

□ 관련 예산사업 개요

사업명	보건진료업무지원사업
사업내용	각종 진료사업 후 발생하는 적출물 처리 관련 업무, 공공보건정보시스템 보건소 운영관리
사업기간	2024년01월01일 ~ 2028년12월31일
지원형태	직접수행
지원조건	구비100%
시행주체	구

사업명	청사 및 물품관리 운영
사업내용	청사 건물 및 차량 유지 관리에 필요한 제사업, 필요 물품 구입으로 보건진료사업 지원
사업기간	2024년01월01일 ~ 2028년12월31일
지원형태	직접수행
지원조건	구비100%
시행주체	구

사업명	장동보건진료소 운영
사업내용	장동보건진료소 운영에 필요한 제비용
사업기간	2024년01월01일 ~ 2028년12월31일
지원형태	직접수행
지원조건	구비 100%
시행주체	구

**단위사업**

**감염병 관리사업**

□ 목적 및 주요내용

○ 목적

- 친환경 효율적 방역 추진으로 쾌적한 지역사회 조성
- 연중 감시체계 구축을 통한 감염병 발생 예방 및 맞춤형 대응 역량 강화

○ 주요내용

- 감염병관리사무
  - 감염병 예방과 확산방지를 위한 홍보물 제작
- 검사실운영사업
  - 감염병검사(장티푸스, 에이즈 등)를 통한 지역주민 건강증진 도모
- 방역소독사업
  - 관내 권역별 방역소독을 통한 감염병 발생요인 사전 차단
- 에이즈 및 성병예방사업, 한센인지원사업
  - 에이즈 환자 지원 사업 (에이즈 진료비 지원), 한센인피해사건 피해자 위로지원금 지원사업
- 표본감시사업
  - 주요감염병 표본감시사업, 의료관련감염병 표본감시사업

□ 관련 예산사업 내역

(단위:개, 백만원)

사업명	회계구분	'22결산	'23예산	'24예산	비고 (세부사업수)
감염병 관리사업	일반회계	435	488	477	8
감염병관리사무		9	13	12	
검사실운영사업		11	35	25	
방역소독사업		326	346	322	
에이즈 및 성병예방(국비)		38	45	83	
에이즈 및 성병예방 검사비		6	6	5	
의료관련감염병 표본감시체계운영(국비)		20	18	4	
주요감염병 표본감시체계운영(국비)		7	8	8	
한센인피해사건 진상조사 및 위로지원(국비)		18	18	18	

□ 관련 예산사업 개요

사업명	감염병관리사무
사업내용	- 에이즈 및 성매개감염병, 진드기매개감염병 등 법정감염병 예방을 위한 보건교육 - 감염병의 확산방지를 위한 사전사례조사 및 질병감시모니터링 - 감염병예방을 위한 지속적 홍보와 감염병 모니터교육 실시등
사업기간	2024년01월01일 ~ 2028년12월31일
지원형태	직접수행
지원조건	구비100%
시행주체	구

사업명	검사실운영사업
사업내용	일반진료 및 만성질환자, 노인등의 진료 지원, 검사( 각종 혈액검사, 결핵검사 등)지원, 건강진단(보건증, 건강진단서 등) 발급 및 각종 검사실 검사 시행 운영등
사업기간	2024년01월01일 ~ 2028년12월31일
지원형태	직접수행
지원조건	구비100%
시행주체	구

사업명	방역소독사업
사업내용	잔류소독 및 유충구제사업등 지역내 방역 소독을 실시하며 정화조유충구제, 취약지역(모기서식처, 산란지), 경로당등의 소독 및 유충구제사업, 인건비, 방역장비수리, 분무기구입, 방역소독업무대행비 등의 경비
사업기간	2024년01월01일 ~ 2028년12월31일
지원형태	직접수행
지원조건	구비100%
시행주체	구

사업명	에이즈 및 성병예방(국비)
사업내용	HIV/AIDS 감염인 진료관련 검진, 투약 등 진료비 중 보험급여의 본인부담액 지원
사업기간	2024년01월01일 ~ 2028년12월31일
지원형태	직접수행
지원조건	기금50%, 시비50%
시행주체	구

사업명	에이즈 및 성병예방 검사비
사업내용	에이즈 및 성매개감염병의 예방 및 조기발견을 위한 진단시약구입, 검진 결과에 따른 상담 및 치료지원
사업기간	2024년01월01일 ~ 2028년12월31일
지원형태	직접수행
지원조건	기금50% 시비25%구비25%
시행주체	구

사업명	의료관련감염병 표본감시체계 운영(국비)
사업내용	의료관련감염관리 운영비 지원
사업기간	2024년01월01일 ~ 2028년12월31일
지원형태	직접수행
지원조건	기금100%
시행주체	구

사업명	주요감염병 표본감시체계 운영(국비)
사업내용	주요감염병 표본감시 의료기관 운영비
사업기간	2024년01월01일 ~ 2028년12월31일
지원형태	직접수행
지원조건	기금50%, 시비25%, 구비25%
시행주체	구

사업명	한센인피해사건 진상조사 및 위로지원(국비)
사업내용	한센인피해사건 피해자 결정된 한센인에게 매월 위로지원금 17만원 지원
사업기간	2024년01월01일 ~ 2028년12월31일
지원형태	직접수행
지원조건	국비 100%
시행주체	구

## 단위사업

## 역학정보 관리사업

### □ 목적 및 주요내용

#### ○ 목적

- 법정감염병 관리 및 감염병 통계 정보 관리를 통한 감염병 확산 예방
- 포스트 코로나 시대 법정감염병 및 신종감염병 위기대응체계 강화
- 선제적 예방적 결핵관리로 결핵퇴치 역량 강화
- 재난대비 대응 능력 제고 및 구민안전·생명보호에 기여
- 관내 지역행사 및 축제 개최 시 구민 안전 확보

#### ○ 주요내용

- 감염병 관련 데이터 및 통계 정보 관리
- 법정감염병(1,2급) 발생 시 역학조사 체계 구축
- 감염병 기초 및 심층역학조사 작성
- 결핵확산 방지 및 접촉자 역학조사 시행, 잠복결핵감염자 관리
- 신속하고 효율적인 현장응급의료 지원 체계 구축
- 의약품 및 소모품 구입을 통한 의료반 지원 및 응급상황 시 조기 대처

### □ 관련 예산사업 내역

(단위:개, 백만원)

사업명	회계구분	'22결산	'23예산	'24예산	비고 (세부사업수)
역학정보 관리사업	일반회계	129	224	98	5
역학정보 관리		16	69	7	
보건소결핵관리사업(국비)		113	156	82	
보건소결핵환자 검사 및 진단지원 (국비)		0	0	6	
지역보건사업		0	0	1	
신속대응반 운영지원(국비)		0	0	2	

### □ 관련 예산사업 개요

사업명	역학정보 관리
사업내용	법정(제1~2급) 감염병 감시 및 관리업무
사업기간	2024년01월01일 ~ 2028년12월31일
지원형태	직접수행
지원조건	국비100%
시행주체	구

사업명	보건소결핵관리사업(국비)
사업내용	<ul style="list-style-type: none"> <li>- 결핵환자 등록 및 관리 : 사례조사, 결핵검사(엑스선 검진 및 객담검사 등), 전염성 및 비순응결핵환자 관리</li> <li>- 가족접촉자 조사 및 접촉자검진 관리</li> <li>- 집단시설 결핵역학조사관리</li> <li>- 잠복결핵감염 검진 : 접촉자, 집단시설 종사자(의료인, 어린이집, 유치원, 초중고등학교 교직원 등)</li> <li>- 대상별 검진사업 : 산후조리원, 의료기관 종사자 등, 노인, 기숙사입소 학생 등</li> <li>- 비용지원사업 : 가족접촉자조사비용, 입원격리치료명령환자지원, 잠복결핵감염 치료비 지원</li> </ul>
사업기간	2024년01월01일 ~ 2028년12월31일
지원형태	직접수행
지원조건	기금50% 시비25% 구비25%
시행주체	구

사업명	보건소결핵환자 검사 및 진단지원(국비)
사업내용	결핵환자 검사 및 진단지원
사업기간	2024년01월01일 ~ 2028년12월31일
지원형태	직접수행
지원조건	국비 50%, 시비 25%, 구비25%
시행주체	구

사업명	지역보건사업
사업내용	지역행사 및 지역주민 참여 행사 시 의료반 운영에 소요되는 의약품 및 소모품 구입
사업기간	2024년01월01일 ~ 2028년12월31일
지원형태	직접수행
지원조건	구비 100%
시행주체	구

사업명	신속대응반 운영지원(국비)
사업내용	응급의료 지원체계 구축을 위한 홍보물 및 대응물품 구입 및 제작
사업기간	2024년01월01일 ~ 2028년12월31일
지원형태	직접수행
지원조건	기금 70%, 시비 30%
시행주체	구

**단위사업**

**의약사업**

□ 목적 및 주요내용

○ 목적

- 주민센터, 다중이용시설위주 확대설치로 구민의 생명보호에 기여
- 의·약업소 민원처리 및 의약업소 지도점검 실시로 불법 의료행위로부터 구민을 보호하여 의료질서를 확립
- 응급의료기관의 진료 질 향상 및 응급의료 기능 강화

○ 주요내용

- 설치의무기관에 대한 자동심장충격기(보관함 등 포함)설치 지원 및 법정의무시설치기관은 아니나 시설의 특성을 고려하여 불특정 다수인의 이용이 많은 장소에 자동심장충격기 설치 지원
- 의약품판매업소의 과태료, 과징금 등의 부과를 통한 지방자치단체에 직접적인 수입의 회복 또는 증대를 가져오거나 법률관계가 확정된 때에 국민권익위원회는 신고자에게 보상금을 지급하고 지급한 보상금 등에 대하여 지방자치단체 등 해당기관에 상환 청구
- 응급의료기관 평가를 통한 보조금 차등지원으로 응급의료기능 향상을 도모하여 응급환자의 생명과 건강보호 등 지역내 응급의료 이용편의성 증대

□ 관련 예산사업 내역

(단위:개, 백만원)

사업명	회계구분	'22결산	'23예산	'24예산	비고 (세부사업수)
의약사업	일반회계	125	147	112	3
의약사무		8	9	7	
자동심장충격기 보급 지원(국비)		18	18	18	
응급의료기관 지원(국비)		99	119	86	

□ 관련 예산사업 개요

사업명	의약사무
사업내용	관내 병의원(진단용방사선장치, 특수의료장비 포함), 약국, 의약품도매상, 마약류관리자, 안전상비 의약품, 의료기기, 응급의료기관, 건강검진기관 관련 업무 추진 여비 등
사업기간	2024년01월01일 ~ 2028년12월31일
지원형태	직접수행
지원조건	구비 100%
시행주체	구



사업명	자동심장충격기 보급 지원(국비)
사업내용	민간시설에 자동심장충격기 설치 지원으로 긴급 상황 대응 및 응급의료 대응체계 구축 확대
사업기간	2024년01월01일 ~ 2028년12월31일
지원형태	직접수행
지원조건	기금 50%, 시비 50%
시행주체	구

사업명	응급의료기관 지원(국비)
사업내용	전년도 응급의료기관 평가결과에 따른 보조금 차등지급
사업기간	2024년01월01일 ~ 2028년12월31일
지원형태	민간보조
지원조건	기금70%, 구비30%
시행주체	구

단위사업

보건관리 사업

□ 목적 및 주요내용

○ 목적

- 만성병·성인병 중심의 1차 진료 및 검사를 통한 구민건강증진 기여
- 국가암검진 지원·홍보를 통한 암 치료율 증가
- 중증질환 의료비 지원으로 대상자의 경제적 부담 경감, 건강 수준 향상
- 질환 조기발견 및 생활습관 개선으로 경제적 안정 도모 및 삶의 질 개선

○ 주요내용

- 진료 및 검사(주요 만성질환 중심 1차진료, 건강진단결과서, 방사선 촬영 등)
- 국가건강검진 의료수급권자 검사비 지원 및 수검 독려
- 국가암검진 수검 관리 및 암환자 의료비 지원금 지급
- 저소득층 의료비 지원(희귀질환자 의료비, 영유아발달장애 정밀검사비, 무릎인공관절, 개안수술비)

□ 관련 예산사업 내역

(단위:개, 백만원)

사업명	회계구분	'22결산	'23예산	'24예산	비고 (세부사업수)
보건관리 사업	일반회계	1,197	1,306	1,025	10
국가암관리지원(국비)		397	400	400	
희귀질환자의료비지원사업(국비)		384	338	231	
의료급여수급권자 일반건강검진 지원(국비)		38	45	61	
의료급여수급자건강검진 사업운영비(국비)		1	1	1	
의료급여수급권자 영유아 건강검진 지원(국비)		5	5	4	
영유아 발달 정밀검사비지원(국비)		2	5	5	
암환자 의료비 지원사업(전환사업2-1)		294	440	270	
암환자 가발구입비 지원사업		0	0	5	
보건관리사업		72	65	46	
호흡기전담클리닉 운영		4	7	2	

□ 관련 예산사업 개요

사업명	국가암관리지원(국비)
사업내용	의료급여수급권자, 건강보험가입자중 보험료 부과기준에 해당하는 자에 대한 국가암조기검진사업
사업기간	2024년01월01일 ~ 2028년12월31일
지원형태	직접수행
지원조건	기금50% 시비25% 구비25%
시행주체	구

사업명	희귀질환자의료비지원사업(국비)
사업내용	지속적 치료를 요하는 희귀질환자 의료비 지원
사업기간	2024년01월01일 ~ 2028년12월31일
지원형태	직접수행
지원조건	기금50% 시비25% 구비25%
시행주체	구

사업명	의료급여수급권자 일반건강검진 지원(국비)
사업내용	- 의료급여수급권자 대상으로 2년마다 출생년도에 따라 짝, 홀수년도를 구분하여 1, 2차로 일반건강검진 실시 - 만 66세 이상은 검진별 해당연령에 생애전환기건강검진 실시 (위탁수행 : 국민건강보험공단)
사업기간	2024년01월01일 ~ 2028년12월31일
지원형태	직접수행
지원조건	기금 80% / 시비 10% / 구비 10%
시행주체	구

사업명	의료급여수급자건강검진 사업운영비(국비)
사업내용	의료수급권자(일반, 생애전환기, 영유아)를 대상으로 리플릿 및 홍보물 제작
사업기간	2024년01월01일 ~ 2028년12월31일
지원형태	직접수행
지원조건	기금 80%, 시비 10%, 구비 10%
시행주체	구

사업명	의료급여수급권자 영유아건강검진 지원(국비)
사업내용	- 만 6세 미만의 지역전체 의료급여수급권자 영유아를 대상으로 무료검진 실시 (위탁수행 : 국민건강보험공단) - 문진과 진찰, 신체계측, 발달평가 및 상담, 안전사고예방, 건강교육, 구강검진 등
사업기간	2024년01월01일 ~ 2028년12월31일
지원형태	직접수행
지원조건	기금80% 시비10% 구비10%
시행주체	구

사업명	영유아 발달 정밀검사비 지원(국비)
사업내용	영유아건강검진 대상자 중 의료급여수급권자와 건강보험료 산정금액 80% 이하인 자로서 영유아 검진결과발달평가에서 '심화평가 권고'로 판정된 영유아에게 발달 정밀검사에 직접적으로 필요한 검사 및 진찰료에 대한 지원
사업기간	2024년01월01일 ~ 2028년12월31일
지원형태	직접수행
지원조건	기금80%, 시비10%, 구비10%
시행주체	구

사업명	암환자 의료비 지원사업(전환사업2-1)
사업내용	암환자 등록 관리 및 암 관련 의료비 지원
사업기간	2024년01월01일 ~ 2028년12월31일
지원형태	직접수행
지원조건	시비75%, 구비25%
시행주체	구

사업명	암환자 가발구입비 지원사업
사업내용	암환자 가발구입비 지원안내, 신청접수 및 대상자확인, 구비서류확인, 지원금 지급
사업기간	2024년01월01일 ~ 2028년12월31일
지원형태	직접수행
지원조건	구비100%
시행주체	구

사업명	보건관리사업
사업내용	일반진료 및 만성질환자, 노인등의 진료 지원, 검사(방사선검사, 각종 혈액검사, 결핵검사 등)지원, 건강진단(보건증, 건강진단서, 외국인결핵확인서 등) 발급
사업기간	2024년01월01일 ~ 2028년12월31일
지원형태	직접수행
지원조건	구비100%
시행주체	구

사업명	호흡기전담클리닉 운영
사업내용	코로나19 장기화 및 동절기 호흡기 감염병 동시 유행 대비하여 호흡기·발열 환자의 안전한 의료 이용을 위한 호흡기전담클리닉 운영
사업기간	2024년01월01일 ~ 2028년12월31일
지원형태	직접수행
지원조건	구비100%
시행주체	구



# 건 강 정 책 과



<b>전략목표</b>	지역 주민의 건강 증진을 위한 합리적이고 효율적인 건강정책사업을 기획·추진한다.
<b>[소관부서]</b>	건강정책과

## 1. 기본방향

- 생활밀착형 건강관리 서비스 제공을 통한 지역 주민의 건강 수준 향상 및 건강 격차 감소
- 정신적 위기상황에 따른 맞춤형 정신건강서비스 제공 및 치료·연계
- 예방접종 안전성 확보 및 모성·아동의 체계적인 건강관리 지원
- 치매환자 조기발견 및 지속적 관리로 치매로부터 안심할 수 있는 환경 조성
- 소생활권 중심의 맞춤형 건강관리 서비스 제공으로 주민행복 실현

### < 정책사업목표 현황 >

(단위:개, 백만원)

정책사업목표	성과 지표수	단위 사업수	예산액
정신질환자의 사회적응훈련, 직업훈련 등 재활서비스 제공으로 자립 및 사회복귀 촉진	1	1	964

## 2. 조직 및 인력현황

(단위 : 명)

부서명	정원				현원	계단위 직제명
	계	4급이상	5급	6급이하		
계	22	0	1	21	24	
건강정책과	22	0	1	21	24	건강증진, 마음건강, 가정보건, 치매안심센터, 남부건강생활지원센터

## 3. 예산현황

(단위 : 백만원, %)

구 분	예산액		전년도예산액		비교증감	
	예산액	구성비	예산액	구성비	증감률	증감률
계	8,430	100.00 %	9,063	100.00 %	△633	△6.98%
정책사업	6,901	81.87 %	7,536	83.16 %	△635	△8.42%
행정운영경비	1,528	18.13 %	1,526	16.84 %	2	0.12%
인력운영비	1,505	17.85 %	1,500	16.55 %	5	0.33%
기본경비	23	0.28 %	27	0.29 %	△3	△11.48%
재무활동	0	0.00 %	0	0.00 %	0	0.00%



정책사업목표

지역 주민의 건강 문제를 파악하여 예방적·통합적 건강관리체계 구축

(1) 주요내용

- 지역 주민의 건강 증진을 위한 맞춤형 통합건강관리서비스 제공
- 지역사회 정신질환자 관리·대응체계 구축 및 웰다잉 문화 확산
- 안전한 예방접종 실시 및 임신·출산 지원
- 고령화 및 가구변화에 대응하는 one-stop 치매안심서비스 제공
- 주민 참여와 지역자원 협력을 통해 건강한 생활을 영위할 수 있도록 지원하는 소생활권 중심의 건강생활지원센터 운영

(2) 성과지표 및 목표치 설정

< 성과지표별 목표치 설정 >

성과지표(단위)	지표 유형	가중치	실적 및 목표치					측정산식 또는 측정방법	자료수집 방법/출처	
			구분	22	23	24	25			26
방문건강관리사업 수행실적(점)	일반	0.25	목표	0	95	95	95	95	(신규등록처리율×0.5) +(집중관리서비스 처리율×0.5)	PHIS
			실적	0	100	/	/	/		
금연클리닉 5회 이상 금연상담 이수율(%)	일반	0.25	목표	69	70	71	72	73	(보건소 금연클리닉 등록자 중 5회이상 (대면상담 2회 이상 포함) 금연상담서비스를 제공받은 사람 수 /보건소금연클리닉 서비스 등록자수)* 100	금연 시스템
			실적	79.27	78.4	/	/	/		
지역사회 정신질환자 관리 (신규지표)(점)	일반	0.25	목표	0	0	80	80	80	([당해연도 신규 등록자 수/전체 등록자 수]×100)+ (분기별 등록자 수의 합 /분기별 사례관리자 수의 합)	MHIS
			실적	0	0	/	/	/		
지역사회 치매관리율(%)	일반	0.25	목표	0	44	44	44	44	(치매안심센터 치매환자 등록률 ①× 0.2) + (치매안심센터치매환자 사례관리서비스 이용률 ② × 0.6) + (치매안심센터 보호자 서비스 이용률 ③× 0.2)	치매관리 시스템
			실적	0	60.8	/	/	/		

< 성과지표별 목표치 설정 근거 >

- 방문건강관리사업 수행실적
  - 정부합동평가 기준에 따른 목표치 설정
- 금연클리닉 5회 이상 금연상담 이수율
  - 정부합동평가 기준에 따른 목표치 설정
- 지역사회 정신질환자 관리(신규지표)
  - 정부합동평가 기준에 따른 목표치 설정
- 지역사회 치매관리율
  - 정부합동평가 기준에 따른 목표치 설정

**정책사업목표**

정신질환자의 사회적응훈련, 직업훈련 등 재활서비스 제공으로  
자립 및 사회복귀 촉진

**(1) 주요내용**

- 등록 및 관리
  - 가정방문, 전화상담, 직접상담 등
- 입소 이용자의 건강관리
  - 매년 1회 이상 건강진단 실시 등
- 사회재활활동 및 직업재활활동 실시
  - 사회적응훈련, 직업재활훈련, 집단활동 및 체험활동 프로그램 제공

**(2) 성과지표 및 목표치 설정**

< 성과지표별 목표치 설정 >

성과지표(단위)	지표 유형	가중 치	실적 및 목표치					측정산식 또는 측정방법	자료수집 방법/출처	
			구분	22	23	24	25			26
사회적응훈련 프로그램 참여실적(명)	핵심	1	목표	375	376	376	376	376	프로그램 참여인원수	월 별 프로그램 일지 및 출석부
			실적	375	376					

< 성과지표별 목표치 설정 근거 >

- 사회적응훈련 프로그램 참여실적
  - 사회적응 훈련 프로그램 이용자 수(월 평균 이용자 수 30명 \* 12월)

단위사업

건강증진사업

□ 목적 및 주요내용

○ 목적

- 건강취약계층 대상 생활밀착형 통합건강관리서비스 제공으로 지역주민 건강증진 도모
- 흡연자를 위한 금연지원서비스 제공으로 주민 흡연율 감소 및 건강생활 실천 도모, 지역사회 금연부위기 조성으로 쾌적한 금연환경 구축
- 주민 건강요구도, 건강행태 파악을 통한 보건의료사업 방향 및 목표 설정

○ 주요내용

- 지역사회 통합건강증진사업 추진: 국가금연지원사업, 방문건강관리사업, 지역사회중심재활사업, 아토피천식예방 관리사업
- 지역 건강통계 생산 : 지역사회 건강조사
- 건강도시사업 기본계획 수립 및 추진
- 타 사업과의 연계를 통한 최적의 건강서비스 제공

□ 관련 예산사업 내역

(단위:개, 백만원)

사업명	회계구분	'22결산	'23예산	'24예산	비고 (세부사업수)
건강증진사업	일반회계	407	549	507	7
건강증진사업관리(국비)		232	296	265	
국가금연지원서비스사업(국비)		97	110	101	
재가암환자관리(전환사업2-1)		5	5	5	
지역사회건강조사 조사분석 위탁운영(국비)		70	70	70	
건강도시사업		0	1	1	
경로당 어르신 건강관리 서비스		0	57	54	
건강증진수행사업		3	9	10	

□ 관련 예산사업 개요

사업명	건강증진사업관리(국비)
사업내용	건강자전거 잡아주기, 건강자전거 배우기, 건강자전거 스스로 타기, 건강자전거 함께타기 등의 4개 전략사업으로 운영
사업기간	2024년01월01일 ~ 2028년12월31일
지원형태	직접수행
지원조건	기금:50%, 시비:25%, 구비:25%
시행주체	구

사업명	국가금연지원서비스사업(국비)
사업내용	- 흡연자 금연지원서비스(금연보조제, 행동강화물품 제공, 금연성공기념품 보상) - 금연사업홍보 및 금연구역 지정관리, 흡연자 계도 및 지도단속 업무를 지원할 단속원 활동수당 지원
사업기간	2024년01월01일 ~ 2028년12월31일
지원형태	직접수행
지원조건	기금:50%, 시비:25%, 구비:25%
시행주체	구

사업명	재가양한자관리(전환사업2-1)
사업내용	재가양한자등록관리, 가정방문을 통한 보건의료서비스 제공
사업기간	2024년01월01일 ~ 2028년12월31일
지원형태	직접수행
지원조건	시비:75%, 구비:25%
시행주체	구

사업명	지역사회건강조사 조사분석 위탁운영(국비)
사업내용	매년 만 19세이상 성인 900여명을 표본추출하여 지역주민의 건강 관련 실태를 조사
사업기간	2024년01월01일 ~ 2028년12월31일
지원형태	직접수행
지원조건	기금:50%, 시비:25%, 구비:25%
시행주체	구

사업명	건강도시사업
사업내용	- 건강 거버넌스 확장을 통한 건강도시 인프라 구축 - 지속가능하고 발전가능성 있는 건강친화적 정책 발굴 및 수립
사업기간	2024년01월01일 ~ 2028년12월31일
지원형태	직접수행
지원조건	구비100%
시행주체	구

사업명	경로당 어르신 건강관리 서비스
사업내용	영역별 원스톱 건강관리 서비스 제공 및 찾아가는 보건복지 서비스 연계
사업기간	2024년01월01일 ~ 2028년12월31일
지원형태	직접수행
지원조건	구비 100%
시행주체	구

사업명	건강증진수행사업
사업내용	지역보건의료계획, 통합건강증진사업, 방문건강관리사업, 재가양한자관리사업, 금연지원사업, 지역사회건강조사, 건강도시사업 등 건강증진 업무 전반
사업기간	2024년01월01일 ~ 2028년12월31일
지원형태	직접수행
지원조건	구비:100%
시행주체	구

단위사업

마음건강사업

□ 목적 및 주요내용

○ 목적

- 지역주민의 정신건강증진 및 자살예방
- 질병의 조기발견 및 조기치료를 통한 치료율 향상
- 웰다잉 문화조성

○ 주요내용

- 정신건강증진사업 : 정신건강복지센터운영, 아동청소년정신보건사업, 자살예방 및 정신건강증진사업, 생명존중문화조성사업, 중독관리통합지원센터 운영
- 정신건강심의(심사)위원회 운영 : 월 1회 이상
- 사전연명의료의향서 등록사업

□ 관련 예산사업 내역

(단위:개, 백만원)

사업명	회계구분	'22결산	'23예산	'24예산	비고 (세부사업수)
마음건강사업	일반회계	979	992	1,051	15
정신건강복지센터 지원(국비)		78	51	51	
정신건강복지센터 종사자 처우개선(시비)		18	22	24	
정신건강복지센터 종사자 종합건강검진비(시비)		0	0	1	
자살예방 및 정신건강증진사업(국비)		61	61	62	
생명존중문화조성사업(시비)		50	53	53	
정신건강복지센터 인력확충(국비)		357	374	403	
정신건강복지센터 자살예방사업 지원(국비)		63	72	74	
중독관리통합지원센터 지원(국비)		165	167	171	
중독관리통합지원센터 종사자 처우개선(시비)		5	5	7	
중독관리통합지원센터 종사자 종합건강검진비(시비)		0	0	0.4	
통합정신건강증진사업(국비)		152	152	168	
정신질환 치료비 지원 사업(국비)		18	19	18	
정신보건사업		5	9	11	
웰다잉문화조성사업		2	2	2	
마음건강 수행사업		5	5	5	

□ 관련 예산사업 개요

사업명	정신건강복지센터 지원(국비)
사업내용	정신보건사업 기획 및 운영, 대상자 등록 및 사례관리
사업기간	2024년01월01일 ~ 2028년12월31일
지원형태	민간보조
지원조건	기금:50%, 시비:25%, 구비:25%
시행주체	대덕구정신건강복지센터

사업명	정신건강복지센터 종사자처우개선(시비)
사업내용	정신건강복지센터 종사자의 복지 증진을 위한 특별수당 지급
사업기간	2024년01월01일 ~ 2028년12월31일
지원형태	민간보조
지원조건	시비:50%, 구비:50%
시행주체	대덕구정신건강복지센터

사업명	정신건강복지센터 종사자 종합건강검진비(시비)
사업내용	정신건강복지센터(사회복지시설) 종사자 처우개선과 안정적 직무환경 조성
사업기간	2024년01월01일 ~ 2028년12월31일
지원형태	민간보조
지원조건	시비100% 종사자1인당 20만원 2년에 1회
시행주체	대덕구정신건강복지센터

사업명	자살예방 및 정신건강증진사업(국비)
사업내용	자살 관련 정신건강문제 조기발견, 전문 상담 등 정신건강증진사업 추진
사업기간	2024년01월01일 ~ 2028년12월31일
지원형태	민간보조
지원조건	기금:50%, 시비:25%, 구비:25%
시행주체	대덕구정신건강복지센터

사업명	생명존중문화조성사업(시비)
사업내용	생명윤리의식 및 생명존중문화의 확산
사업기간	2024년01월01일 ~ 2028년12월31일
지원형태	민간보조
지원조건	시비:50%, 구비:50%
시행주체	대덕구정신건강복지센터

사업명	정신건강복지센터 인력확충(국비)
사업내용	정신보건사업 기획 및 운영, 대상자 등록 및 사례관리
사업기간	2024년01월01일 ~ 2028년12월31일
지원형태	민간보조
지원조건	기금:50%, 시비:25%, 구비:25%
시행주체	대덕구정신건강복지센터

사업명	정신건강복지센터 자살예방사업 지원(국비)
사업내용	자살 관련 정신건강문제 조기발견, 전문 상담 등 정신건강증진사업 추진
사업기간	2024년01월01일 ~ 2028년12월31일
지원형태	민간보조
지원조건	기금:50%, 시비:25%, 구비:25%
시행주체	대덕구정신건강복지센터

사업명	중독관리통합지원센터 지원(국비)
사업내용	알코올 및 기타 중독 예방, 대상자 등록 및 사례관리
사업기간	2024년01월01일 ~ 2028년12월31일
지원형태	민간보조
지원조건	국비:50%, 시비:50%
시행주체	대덕구중독관리통합지원센터

사업명	중독관리통합지원센터 종사자 처우개선(시비)
사업내용	중독관리통합지원센터 종사자의 복지 증진을 위한 특별수당 및 정액급식비 지급
사업기간	2024년01월01일 ~ 2028년12월31일
지원형태	민간보조
지원조건	시비:50%, 구비:50%
시행주체	대덕구중독관리통합지원센터

사업명	중독관리통합지원센터 종사자 종합건강검진비(시비)
사업내용	대덕구 중독관리통합지원센터 (사회복지시설) 종사자 처우개선과 안정적 직무환경조성
사업기간	2024년01월01일 ~ 2028년12월31일
지원형태	민간보조
지원조건	시비:100%
시행주체	대덕구중독관리통합지원센터

사업명	통합정신건강증진사업(국비)
사업내용	지역여건을 고려하여 정신건강정책 수립 및 정신건강증진 도모·건강한 읍주문화 조성을 위한 서비스를 통합적, 자율적으로 제공
사업기간	2024년01월01일 ~ 2028년12월31일
지원형태	민간보조
지원조건	국비:50%, 시비:25%, 구비:25%
시행주체	대덕구정신건강복지센터, 대덕구중독관리통합지원센터
사업명	정신질환 치료비 지원 사업(국비)
사업내용	○ 정신질환 조기치료 지원 ○ 행정입원 치료비 지원 ○ 응급입원비용 지원 ○ 정신질환 외래치료지원제 치료비 지원 ○ 권역정신응급의료센터 정신응급치료비
사업기간	2024년01월01일 ~ 2028년12월31일
지원형태	직접수행
지원조건	국비:50%, 시비:25%, 구비:25%
시행주체	구
사업명	정신보건사업
사업내용	기초정신건강심사위원회 참석수당(6명), 기초정신건강심의위원회 참석수당(1명)
사업기간	2024년01월01일 ~ 2028년12월31일
지원형태	직접수행
지원조건	구비:100%
시행주체	구
사업명	웰다잉문화조성사업
사업내용	사전연명의료의향서 상담 및 등록, 웰다잉문화조성
사업기간	2024년01월01일 ~ 2028년12월31일
지원형태	직접수행
지원조건	구비:100%
시행주체	구
사업명	마음건강 수행사업
사업내용	정신건강증진시설 관리 및 지도점검, 정신질환자 치료비지원사업, 자살예방 및 생명존중문화조성사업, 웰다잉문화조성사업 등 마음건강 업무 전반
사업기간	2024년01월01일 ~ 2028년12월31일
지원형태	직접수행
지원조건	구비:100%
시행주체	구



**단위사업**

**가정보건사업**

□ 목적 및 주요내용

○ 목적

- 적기에 안전한 예방접종 실시로 지역사회 집단면역 확보
- 임신 출산 의료비를 지원하여 경제적 부담 경감 및 저출산 극복효과 달성
- 미래세대 건강보장을 위한 선천성 장애 예방 및 영아사망 최소화

○ 주요내용

- 국가예방접종 및 인플루엔자(독감) 예방접종
  - 국가예방접종  
(만 12세 이하 어린이 예방접종, HPV 국가예방접종지원사업, B형간염 주산기감염 예방사업,, 폐렴구균 예방접종, 고위험군 예방접종(2종))
  - 인플루엔자 예방접종(65세이상, 만13세 이하 어린이, 임신부, 50-64세 취약계층)
- 코로나19 예방접종사업
  - 65세이상 어르신, 면역저하자, 감염취약시설 구성원 등 고위험군 코로나19 예방접종 지원
- 모성 아동 건강지원사업
  - 산모신생아건강관리지원, 공공산후조리지원, 청소년 산모 임신출산 의료비 지원, 난임 시술비 지원
  - 고위험 임신부 의료비 지원, 냉동난자보조 생식술 지원
- 영유아 사전예방적 건강관리사업
  - 미숙아 및 선천성이상아 의료비 지원, 선천성대사이상검사 및 환아관리
  - 신생아 난청조기진단, 저소득층 기저귀, 조제분유 지원
- 여성토달케어센터 운영
  - 맞춤형 건강교육 및 서비스 지원

□ 관련 예산사업 내역

(단위:개, 백만원)

사업명	회계구분	'22결산	'23예산	'24예산	비고 (세부사업수)
가정보건사업	일반회계	6,725	4,538	3,746	18
국가예방접종(국비)		2,259	2,294	2,295	
코로나19 위탁의료기관 예방접종 시행비(국비)		3,115	1,132	419	
저소득층 기저귀 및 조제분유지원(국비)		342	277	228	
고위험 임신부 의료비지원(국비)		15	22	40	
미숙아 및 선천성 이상아 의료비 지원(국비)		13	8	16	
선천성대사이상 검사 및 환아관리(국비)		15	6	13	
선천성 난청 검사 및 보청기 지원(국비)		0	2	10	
청소년산모 임신출산 의료비 지원(국비)		6	5	2	
냉동난자 보조생식술 지원(국비)		0	0	4	
모자보건사업 보조인력비(국비)		10	10	10	
산모신생아 건강관리지원(전환사업2-1)		590	440	400	
산모신생아 건강관리지원(자체)		72	50	40	
난임부부 시술비 지원(전환사업2-1)		202	160	126	
대전형 난임부부 지원(시비)		0	0	40	
취약계층 인플루엔자 예방접종 지원사업(시비)		11	12	11	
예방접종사업		73	96	73	
모자보건사업		2	8	9	
여성토달케어센터 운영		0	16	10	

□ 관련 예산사업 개요

사업명	국가예방접종(국비)
사업내용	만 12세 이하 어린이, 만 65세 이상 어르신, 고위험군 등에 대한 예방접종실시, 접종력 전산등록 및 미접종자 관리
사업기간	2024년01월01일 ~ 2028년12월31일
지원형태	직접수행
지원조건	기금50% 시비25% 구비25%
시행주체	구
사업명	코로나19 위탁의료기관 예방접종 시행비(국비)
사업내용	코로나19 위탁의료기관 예방접종 시행
사업기간	2024년01월01일 ~ 2028년12월31일
지원형태	직접수행
지원조건	국비:50%, 시비:25%, 구비:25%
시행주체	구
사업명	저소득층 기저귀 및 조제분유 지원(국비)
사업내용	지원대상 - 기저귀 지원 : 만 2세 미만의 영아를 둔 기초생활보장, 차상위계층, 한부모가족 수급가구 대상 만 2세 미만의 영아를 둔 기준중위소득 80% 이하의 장애인 및 다자녀(2인이상)가구 - 조제분유 지원 : 기저귀 지원대상자 중 산모 사망 및 질병으로 모유수유가 불가능한 경우
사업기간	2024년01월01일 ~ 2028년12월31일
지원형태	직접수행
지원조건	국비50%, 시비25%, 구비25%
시행주체	구
사업명	고위험 임신부 의료비지원(국비)
사업내용	- 비급여 진료비 및 전액본인부담금 지원 (1인당 3백만원 한도내에서 의료실비 지원) - 대상: 조기진통, 분만관련출혈, 중증 임신중독증, 양막의 조기파열, 태반조기박리 등 19대 고위험 임신질환을 진단받은 임신부
사업기간	2024년01월01일 ~ 2028년12월31일
지원형태	직접수행
지원조건	기금50% 시비25% 구비25%
시행주체	구
사업명	미숙아 및 선천성이상아 의료비 지원(국비)
사업내용	미숙아 및 선천성이상아에 대한 의료비 지원으로 장애 및 영아사망 예방
사업기간	2024년01월01일 ~ 2028년12월31일
지원형태	직접수행
지원조건	기금50% 시비25% 구비25%
시행주체	구

사업명	선천성대사이상 검사 및 환아관리(국비)
사업내용	선천성대사이상의 유무를 조기에 발견, 치료하기 위한 선별 검사비 지원 및 환아 관리
사업기간	2024년01월01일 ~ 2028년12월31일
지원형태	직접수행
지원조건	기금50% 시비25% 구비25%
시행주체	구
사업명	선천성 난청 검사 및 보청기 지원(국비)
사업내용	신생아의 난청 검사비 및 보청기 지원
사업기간	2024년01월01일 ~ 2028년12월31일
지원형태	직접수행
지원조건	기금50%, 시비25%, 구비25%
시행주체	구
사업명	청소년산모 임신출산 의료비 지원(국비)
사업내용	<ul style="list-style-type: none"> <li>- 대상: 19세 이하 청소년 산모로 임신·출산 의료비 지원 신청자</li> <li>- “임신헌인서” 상 ‘임신헌인일’ 기준으로 19세까지이며 소득·재산 기준 없음</li> <li>- 지원범위: 임신부 및 2세 미만 영유아의 모든 의료비 및 약제·치료재료 구입비(산후조리원 비용은 지원 불가)</li> <li>- 지원금액: 임신 1회당 120만원 범위 내 지원</li> </ul>
사업기간	2024년01월01일 ~ 2028년12월31일
지원형태	직접수행
지원조건	기금50%, 시비50%
시행주체	구
사업명	냉동난자 보조생식술 지원(국비)
사업내용	냉동난자 해동 및 보조생식술 비용 일부 지원
사업기간	2024년01월01일 ~ 2028년12월31일
지원형태	직접수행
지원조건	기금 50% , 시비 25%, 구비 25%
시행주체	구
사업명	모자보건사업 보조인력비(국비)
사업내용	모자보건업무 및 출산지원 업무 지원
사업기간	2024년01월01일 ~ 2028년12월31일
지원형태	직접수행
지원조건	기금50% 시비25% 구비25%
시행주체	구

사업명	산모신생아 건강관리지원(전환사업2-1)
사업내용	기준 중위소득 150%이하 출산 가정에 바우처서비스로 산모·신생아 건강관리사 파견사업 실시
사업기간	2024년01월01일 ~ 2028년12월31일
지원형태	직접수행
지원조건	시비85% 구비15%
시행주체	구
사업명	산모신생아 건강관리지원(자체)
사업내용	대덕구 관내 출산가정에 건강관리사를 파견하여 산후관리를 지원함
사업기간	2024년01월01일 ~ 2028년12월31일
지원형태	직접수행
지원조건	시비50%, 구비50%
시행주체	구
사업명	난임부부 시술비 지원(전환사업2-1)
사업내용	법적 혼인상태에 있거나 사실상 혼인관계를 유지하였다고 인정되는 난임부부 중 난임시술을 요하는 의사의 난임진단서를 제출한 자에게 난임시술비 일부를 지원 (기준중위소득 180%이하 가구 및 의료급여수급권자)
사업기간	2024년01월01일 ~ 2028년12월31일
지원형태	직접수행
지원조건	시비75% 구비25%
시행주체	구
사업명	대전형 난임부부 지원(시비)
사업내용	법적 혼인상태에 있거나 사실상 혼인관계를 유지하였다고 인정되는 난임부부 중 난임시술을 요하는 의사의 난임진단서를 제출한 자에게 난임시술비 일부 등을 지원 [기준중위소득 180%초과 및 여성 나이 44세 초과('난임부부 시술비 지원(전환사업2-1)' 사업의 나이 제한으로 인한 최대 지원액을 초과하는 금액에 한해 추가 지원) 가구]
사업기간	2024년01월01일 ~ 2028년12월31일
지원형태	직접수행
지원조건	시비75% 구비25%
시행주체	구
사업명	취약계층 인플루엔자 예방접종 지원사업(시비)
사업내용	사회복지시설생활자 및 기초생활수급자 등 예방접종 실시
사업기간	2024년01월01일 ~ 2028년12월31일
지원형태	직접수행
지원조건	시비50%, 구비50%
시행주체	구

사업명	예방접종사업
사업내용	- 예방접종 약품비, 재료비및 사업운영비 - 예방접종 보상금및 부작용자 치료비
사업기간	2024년01월01일 ~ 2028년12월31일
지원형태	직접수행
지원조건	구비100%
시행주체	구

사업명	모자보건사업
사업내용	- 모자보건교육홍보 및 재료비 등 - 가정보건업무 추진여비
사업기간	2024년01월01일 ~ 2028년12월31일
지원형태	직접수행
지원조건	구비100%
시행주체	구

사업명	여성토탈케어센터 운영
사업내용	- 대상: 임산부·영유아 및 가임기·갱년기 여성 - 내용: 맞춤형 건강교실 운영, 임신·출산 서비스 지원 연계
사업기간	2024년01월01일 ~ 2028년12월31일
지원형태	직접수행
지원조건	구비100%
시행주체	구

## 단위사업

## 치매정책사업

### □ 목적 및 주요내용

#### ○ 목적

- 치매 통합관리 서비스 제공으로 치매 중증화 억제 및 사회적 비용 경감
- 치매를 지속적으로 치료·관리할 수 있도록 치매 치료관리비를 지원하여 치매증상의 호전 도모와 악화 방지로 사회경제적 비용 절감
- 치매 환자와 가족의 삶의 질 향상 및 사회적 공감대 형성
- 치매 환자에게 성년후견제도를 이용하도록 지원함으로써 인간으로서의 존엄성 보장

#### ○ 주요내용

- 상담 및 등록관리: 치매, 치매고위험군, 정상군, 가족 등 등록 관리 및 치매지원서비스 제공
- 치매조기검진 및 예방관리: 선별검사, 진단검사(신경인지검사, 전문의 진료), 협약병원 감별검사(혈액검사, 뇌영상 촬영), 정상군 치매예방교실, 고위험군 인지강화교실
- 치매환자 쉼터 운영: 인지재활교실 운영, 건강지원 프로그램 제공(투약관리, 혈압·혈당·영양상태 등 기본 건강관리)
- 치매환자 가족 지원: 자조모임 지원, 가족카페 운영, 나들이 등 힐링프로그램 운영
- 치매인식개선 및 교육 홍보: 치매안심마을, 치매파트너 양성, 치매극복선도기관 및 안심가맹점 지정, 홍보 및 캠페인
- 치매 맞춤형 사례관리: 독거, 부부 치매 환자 등 취약계층 대상 자원 연계 및 사례 관리
- 중증치매노인 공공후견 사업: 지원대상자 발굴·선정·관리, 후견심판청구 비용집행, 심판절차비 및 후견인 활동비 지원, 후견인 관리·감독

### □ 관련 예산사업 내역

(단위:개, 백만원)

사업명	회계구분	'22결산	'23예산	'24예산	비고 (세부사업수)
치매정책사업	일반회계	450	383	479	4
치매치료관리비 지원(전환사업2-1)		174	192	192	
치매안심센터 운영(국비)		270	181	278	
중증치매노인 공공후견(국비)		4	5	4	
치매안심센터 운영		2	5	5	

### □ 관련 예산사업 개요

사업명	치매치료관리비 지원(전환사업2-1)
사업내용	- 치매를 진단받고 치매치료제를 복용중인 기준 중위소득 120% 이하인 자를 대상으로 치매 치료를 위한 치매약제비와 처방 당일의 진료비의 보험급여분 중 본인부담금 비용지원 - 지원수준: 월 3만원(연 36만원) 한도 내 당월 건강보험 본인부담금
사업기간	2024년01월01일 ~ 2028년12월31일
지원형태	직접수행
지원조건	시비:75%, 구비:25%
시행주체	구

사업명	치매안심센터 운영(국비)
사업내용	<ul style="list-style-type: none"> <li>○ 운영인력: 15인(센터장 1, 일반직 3, 시간선택제임기제 10, 공무원 1)</li> <li>○ 사업내용: 치매검진·상담, 프로그램 운영, 단기쉼터, 치매안심마을 운영, 사례관리 등 <ul style="list-style-type: none"> <li>- 상담 및 등록관리: 치매, 치매고위험군, 정상군, 가족 등 등록 관리 및 치매지원서비스 제공</li> <li>- 치매조기검진 및 예방관리: 선별검사, 진단검사(신경인지검사, 전문의 진료), 협약병원 감별검사(혈액검사, 뇌 영상 촬영), 정상군 치매예방교실, 고위험군 인지강화교실</li> <li>- 치매환자 쉼터 운영: 인지재활교실 운영, 건강지원 프로그램 제공(투약관리, 혈압·혈당·영양상태 등 기본 건강관리)</li> <li>- 치매환자 가족 지원: 자조모임 지원, 가족카페 운영, 나들이 등 힐링프로그램 운영</li> <li>- 치매인식개선 및 교육 홍보: 치매안심마을, 치매파트너 양성, 치매극복선도기관 및 안심가맹점지정, 홍보 및 캠페인</li> <li>- 치매 맞춤형 사례관리: 독거, 부부 치매 환자 등 취약계층 대상 자원 연계 및 사례 관리</li> </ul> </li> </ul>
사업기간	2024년01월01일 ~ 2028년12월31일
지원형태	직접수행
지원조건	기금:80%, 시비:10%, 구비:10%
시행주체	구

사업명	중증치매노인 공공후견(국비)
사업내용	<ul style="list-style-type: none"> <li>○ 지원대상자 발굴·선정·관리, 후견심판청구 비용집행, 심판절차비 및 후견인 활동비 지원, 후견인 관리·감독</li> <li>○ 대상자 조건 <ul style="list-style-type: none"> <li>- 후견심판청구 지원 : 치매노인(중등도 이상, 65세 이상 원칙), 가족이 없는 경우, 소득수준 등을 고려</li> </ul> </li> <li>○ 지원금액 <ul style="list-style-type: none"> <li>- 후견심판청구(실비, 서류발급비용, 법원 인지대 및 송달료 등 수수료 지급)</li> </ul> </li> </ul>
사업기간	2024년01월01일 ~ 2028년12월31일
지원형태	직접수행
지원조건	기금:80%, 시비:10%, 구비:10%
시행주체	구

사업명	치매안심센터 운영
사업내용	치매안심센터 운영 업무 수행을 위한 여비 및 야간근무자 급식비 등
사업기간	2024년01월01일 ~ 2028년12월31일
지원형태	직접수행
지원조건	구비 100%
시행주체	구

## 단위사업

## 남부건강생활지원센터사업

### □ 목적 및 주요내용

#### ○ 목적

- 지역 건강격차 해소를 위한 소생활권중심의 주민주도형 건강증진
- 대덕구 남부권역의 건강증진을 위한 찾아가는 사업 수행
- 만성질환 예방관리 중심의 일차의료 강화
- 건강한 생활습관 형성 및 실천 유도

#### ○ 주요내용

- 이웃과 함께 걷는 대덕! 일상이 운동이 되는 건강 대덕 실현
  - 주민참여 걷기 실천 활성화 및 우리 동네 걷기 좋은 길 가꾸기
  - 주민 주도적 건강활동 수행을 통한 '건강마을 만들기' 활성화
- 일상 속 건강생활실천 강화 및 건강서비스 접근성 향상
  - 일상생활 속에서 건강 UP! 온택트 건강챌린지 운영
  - 생활터별 특성별 찾아가는 건강상담실 운영을 통한 건강서비스 접근성 확대
  - 맞춤형 건강프로그램 운영 및 통합건강관리서비스 제공
- 일차의료기관과 함께하는 만성질환자 예방관리 체계 강화
  - 동네의원과 함께하는 찾아가는 건강상담실 확대 운영
  - 만성질환자 통합건강관리서비스 제공을 통한 자가 건강관리 역량 향상
  - '내 손안의 건강수첩' 운영을 통한 만성질환자 건강서비스 접근성 향상
  - 심뇌혈관질환 예방관리 건강강좌, 건강부스 운영 및 온,오프라인 홍보 캠페인 실시

### □ 관련 예산사업 내역

(단위:개, 백만원)

사업명	회계구분	'22결산	'23예산	'24예산	비고 (세부사업수)
남부건강생활지원센터사업	일반회계	25	36	27	1
남부건강생활지원센터 운영		25	36	27	

### □ 관련 예산사업 개요

- 사업명 : 남부건강생활지원센터 운영
- 사업내용 : 지역의 건강수요를 발굴·확인하고 이에 맞는 서비스를 민관협업을 통해 연계 주민 생활에 밀착된 동 행정복지센터에 건강관리 기능을 추가하여 취약계층의 건강지지체계 구축 만성질환 예방 및 관리, 신체활동, 비만, 영양, 금연 사업 등
- 사업기간 : 2024년01월01일 ~ 2028년12월31일
- 지원형태 : 직접수행
- 지원조건 : 구비:100%
- 시행주체 : 구



**단위사업**

**북부주민건강센터사업**

**□ 목적 및 주요내용**

○ 목적

지역사회의 필요와 요구에 기반하고 주민 참여와 지역자원 협력을 통해 주민들이 건강생활을 영위할 수 있도록 지원하는 소생활권 중심의 건강증진 기능 수행

○ 주요내용

- 지역건강특성에 특화된 소생활권 중심의 건강증진 서비스 제공, 지역사회 자원 협력 및 연계
  - 주민참여와 지역자원 협력 기반의 건강생활실천 환경 조성
  - 여성과 아이가 건강한 행복대덕! 여성토탈케어센터 운영
  - 일차의료기관과 함께하는 만성질환자 예방관리 체계 구축
  - 치매안심센터 분소 설치로 지역사회 치매서비스 기반 강화

**□ 관련 예산사업 내역**

(단위:개, 백만원)

사업명	회계구분	'22결산	'23예산	'24예산	비고 (세부사업수)
북부주민건강센터사업	일반회계	0	0	127	2
북부주민건강센터 설치		0	0	98	
북부주민건강센터 운영		0	0	29	

**□ 관련 예산사업 개요**

사업명	북부주민건강센터 설치
사업내용	여성·어린이 건강관리, 치매, 만성질환, 신체활동 비만관리 등 지역의 건강 특성에 맞는 건강증진 서비스 제공
사업기간	2024년01월01일 ~ 2024년12월31일
지원형태	직접수행
지원조건	구비 100%
시행주체	구

사업명	북부주민건강센터 운영
사업내용	소생활권 중심의 건강증진 사업 추진
사업기간	2024년01월01일 ~ 2028년12월31일
지원형태	직접수행
지원조건	구비 100%
시행주체	구

## 단위사업

## 사회적응훈련 서비스 제공

### □ 목적 및 주요내용

#### ○ 목적

정신의료기관에 입원하거나 정신요양시설에 입소하지 아니한 정신질환자를 대상으로 사회적응훈련, 직업훈련 등 재활 서비스 제공

#### ○ 주요내용

- 정신재활시설운영지원 : 보조금지원 및 지도감독
- 정신질환자 대상으로 양질의 재활훈련서비스 제공·등록 및 관리
  - 가정방문, 전화상담, 직접상담 등
  - 입소이용자의 건강관리 : 매년 1회 이상 건강진단 실시
  - 사회재활활동 및 직업재활활동 실시 : 사회적응훈련, 직업재활훈련, 집단활동 및 체험활동

### □ 관련 예산사업 내역

(단위:개, 백만원)

사업명	회계구분	'22결산	'23예산	'24예산	비고 (세부사업수)
사회적응훈련 서비스 제공	일반회계	874	905	964	3
정신재활시설운영지원(시비)		844	875	932	
정신재활시설종사자수당(시비)		30	30	30	
정신재활시설 종사자 종합건강검진비(시비)		0	0	1	

### □ 관련 예산사업 개요

사업명	정신재활시설운영지원(시비)
사업내용	정신질환자 대상으로 재활프로그램 및 사회적응훈련 실시
사업기간	2024년01월01일 ~ 2028년12월31일
지원형태	민간보조
지원조건	시비:100%
시행주체	정신재활시설 햇살한중 등 5개소
사업명	정신재활시설종사자수당(시비)
사업내용	정신질환자를 대상으로 재활프로그램 및 사회적응훈련 실시
사업기간	2024년01월01일 ~ 2028년12월31일
지원형태	민간보조
지원조건	시비:50%, 구비:50%
시행주체	정신재활시설 햇살한중 등 4개소
사업명	정신재활시설 종사자 종합건강검진비(시비)
사업내용	정신재활시설 종사자 종합건강검진비 지원 1인당 20만원 2년에 1회
사업기간	2024년01월01일 ~ 2028년12월31일
지원형태	민간보조
지원조건	시비: 100%
시행주체	정신재활시설 햇살한중 등 4개소



사 업 소



<b>전략목표</b>	문화생활 향유로 일상이 즐거운 평생학습도시 조성 및 미래지향적 독서인프라 확충
<b>[소관실국]</b>	사업소

### 1. 기본방향

- 모두가 누리며 함께 성장하는 평생학습도시
- 삶에 가치를 더하는 복합문화시설 조성
- 도서관 환경변화에 대응하는 기반시설 확충
- 책과 문화를 즐기며 성장하는 도서관

#### < 정책사업목표 현황 >

(단위:개, 백만원)

정책사업목표	성과 지표수	단위 사업수	예산액
변화와 트렌드를 선도하는 주체적 평생학습도시 조성	1	1	461
시설물의 체계적인 관리로 쾌적하고 안전한 평생학습 환경 조성	1	1	1,583
환경 변화에 대응하는 공공도서관 확충	1	2	197
지역주민이 자유롭게 평등하게 지식정보에 접근하고 이를 이용할 수 있는 도서관 조성(신탄진도서관)	3	2	244
지역주민이 자유롭게 평등하게 지식정보에 접근하고 이를 이용할 수 있는 도서관 조성(안산도서관)	3	3	644
지역주민이 자유롭게 평등하게 지식정보에 접근하고 이를 이용할 수 있는 도서관 조성(송촌도서관)	3	3	292
지역주민이 자유롭게 평등하게 지식정보에 접근하고 이를 이용할 수 있는 도서관 조성(석봉도서관)	3	3	617

### 2. 조직 및 인력현황

(단위 : 명)

부서명	정원				현원	계단위 직제명
	계	4급이상	5급	6급이하		
계	36	1	2	33	39	
평생학습과	12	1	1	10	11	운영팀, 평생학습팀, 시설팀
도서관운영과	24	0	1	23	28	도서관관리팀, 신탄진도서관, 안산도서관, 송촌도서관, 석봉TF팀

### 3. 예산현황

(단위: 백만원, %)

구 분	예산액		전년도예산액		비교증감	
	예산액	구성비	예산액	구성비	증감률	증감률
계	6,982	100.00 %	4,950	100.00 %	2,032	41.06%
정책사업	4,037	57.82 %	2,468	49.86 %	1,569	63.59%
행정운영경비	2,945	42.18 %	2,482	50.14 %	463	18.67%
인력운영비	2,883	41.29 %	2,368	47.84 %	515	21.75%
기본경비	63	0.90 %	114	2.31 %	△52	△45.23%
재무활동	0	0.00 %	0	0.00 %	0	0.00%



# 평 생 학 습 과





<b>전략목표</b>	문화생활 향유로 일상이 즐거운 평생학습도시 조성 및 안전하고 쾌적한 복합문화시설 관리, 운영 체계 구축
<b>[소관부서]</b>	평생학습과

### 1. 기본방향

- 대덕의 미래를 여는 평생학습의 새로운 도약
- 모두가 누리며 함께 성장하는 평생학습도시
- 삶에 가치를 더하는 복합문화시설 조성
- 평생학습 시설 개선 및 공공도서관 확충

#### < 정책사업목표 현황 >

(단위:개, 백만원)

정책사업목표	성과 지표수	단위 사업수	예산액
시설물의 체계적인 관리로 쾌적하고 안전한 평생학습 환경 조성	1	1	1,583

### 2. 조직 및 인력현황

(단위 : 명)

부서명	정원				현원	계단위 직제명
	계	4급이상	5급	6급이하		
계	12	1	1	10	11	
평생학습과	12	1	1	10	11	운영팀, 평생학습팀, 시설팀

### 3. 예산현황

(단위 : 백만원, %)

구분	예산액		전년도예산액		비교증감	
	예산액	구성비	예산액	구성비	증감액	증감률
계	4,305	100.00 %	3,315	100.00 %	989	29.83%
정책사업	2,044	47.49 %	1,254	37.83 %	790	62.97%
행정운영경비	2,260	52.51 %	2,061	62.17 %	199	9.66%
인력운영비	2,233	51.87 %	2,025	61.09 %	207	10.23%
기본경비	28	0.64 %	36	1.08 %	△8	△22.61%
재무활동	0	0.00 %	0	0.00 %	0	0.00%

**정책사업목표**

**변화와 트렌드를 선도하는 주체적 평생학습도시 조성**

**(1) 주요내용**

- 건강한 사회적 가치 실현 및 지역정체성 확립을 위한 브랜드사업 구축
- 주민에게 더 가까이 다가가는 열린 평생학습공동체 확립
- 누구나 누리는 평생학습 지원을 위한 다양한 공모사업 추진

**(2) 성과지표 및 목표치 설정**

< 성과지표별 목표치 설정 >

성과지표(단위)	지표 유형	가중치	실적 및 목표치					측정산식 또는 측정방법	자료수집 방법/출처	
			구분	22	23	24	25			26
평생학습 프로그램 운영 예산 집행률(%)	일반	1	목표	90	90	90	90	90	(집행액/예산액) *100	내부결재/이호조
			실적	92	76					

< 성과지표별 목표치 설정 근거 >

○ 평생학습 프로그램 운영 예산 집행률(%)

- 전년도 '평생학습도시구현 예산액 대비 집행 예산액'을 반영하여 24년도 목표치 설정

**정책사업목표**

**시설물의 체계적인 관리로 쾌적하고 안전한 평생학습 환경 조성**

**(1) 주요내용**

- 시설물의 체계적인 관리로 쾌적하고 안전한 평생학습 환경 조성
  - 시설물 이력카드 작성(변동이력 포함) 비치, 시설물 안전·유지관리 매뉴얼 작성
  - 재난 대비 안전점검(1회), 소방점검(6회) 및 훈련(1회), 전기설비 정기검사(1회)
  - 여름철 재난 대비 비상 연락 체계 구축 및 유지(비상 연락망 비치 및 정비)
- 신규 시설물의 체계적인 관리·운영을 위한 시설별 관리체계 확행
  - 중리근린공원 복합문화센터 관리 운영 계획 수립 및 시설 유지 관리
  - 석봉 복합문화센터 관리 운영 계획 수립 및 시설 유지 관리

**(2) 성과지표 및 목표치 설정**

< 성과지표별 목표치 설정 >

성과지표(단위)	지표 유형	가중치	실적 및 목표치					측정산식 또는 측정방법	자료수집 방법/출처	
			구분	22	23	24	25			26
청사 시설물 점검율(%)	핵심	1	목표	100	100	100	100	100	(점검대상/점검목표) *100	결과보고, 내부결재
			실적	100	100					

< 성과지표별 목표치 설정 근거 >

○ 청사 시설물 점검율

- 점검 계획에 따른 시기별 법정검사 ( 재난 대비 안전점검(1회), 소방점검(6회) 및 훈련(1회), 전기설비 정기검사(1회)) 등 이행을

## 단위사업

## 평생학습도시조성

### □ 목적 및 주요내용

#### ○ 목적

-누구나 행복한 배움을 통한 내일상이 즐거운 평생학습도시 조성

#### ○ 주요내용

-건강한 사회적 가치 실현 및 지역정체성 확립을 위한 브랜드 사업 구축

-주민에게 더 가까이 다가가는 열린 평생학습공동체 확립

-누구나 누리는 평생학습 지원을 위한 다양한 공모사업 추진

### □ 관련 예산사업 내역

(단위:개, 백만원)

사업명	회계구분	'22결산	'23예산	'24예산	비고 (세부사업수)
평생학습도시조성	일반회계	170	227	461	7
평생학습도시 인프라 구축		43	68	64	
성인문해교육지원사업		7	7	7	
평생학습도시 특성화사업		27	34	22	
대덕구배달강좌제		76	104	126	
평생학습동아리 운영		17	15	22	
평생학습관개관		0	0	129	
평생학습관운영관리		0	0	92	

### □ 관련 예산사업 개요

사업명	평생학습도시 인프라 구축
사업내용	위원회 운영, 평생학습 행사 추진, 홈페이지 운영 관리, 평생학습 프로그램 홍보물 제작, 평생학습모니터링 실비지급 등
사업기간	2024년01월01일 ~ 2028년12월31일
지원형태	직접수행
지원조건	구비 100%
시행주체	구

사업명	성인문해교육지원사업
사업내용	한글왕 퀴즈대회, 시화작품 전시 등
사업기간	2024년01월01일 ~ 2028년12월31일
지원형태	직접수행
지원조건	구비100%
시행주체	구

사업명	평생학습도시 특성화사업
사업내용	대덕미래아카데미, 평생학습관계자 역량강화사업
사업기간	2024년01월01일 ~ 2028년12월31일
지원형태	직접수행
지원조건	구비 100%
시행주체	구

사업명	대덕구배달강좌제
사업내용	배달강좌제 강사 수당, 배달강좌 운영 수용비(운영 물품 구입)
사업기간	2024년01월01일 ~ 2028년12월31일
지원형태	직접수행
지원조건	구비 100%
시행주체	구

사업명	평생학습동아리 운영
사업내용	평생학습동아리 공모사업 , 성과공유회
사업기간	2024년01월01일 ~ 2028년12월31일
지원형태	직접수행
지원조건	구비 100%
시행주체	구

사업명	평생학습관개관
사업내용	평생학습관 운영을 위한 단위시설 내 주요기자재, 가구, 집기비품 설치 및 구입
사업기간	2024년01월01일 ~ 2024년12월31일
지원형태	직접수행
지원조건	구비 100%
시행주체	구

사업명	평생학습관운영관리
사업내용	물품취득, 평생학습관 운영, 프로그램추진(100강좌)
사업기간	2024년01월01일 ~ 2028년12월31일
지원형태	직접수행
지원조건	구비 100%
시행주체	구

**단위사업**

**평생학습시설 유지관리**

**□ 목적 및 주요내용**

○ 목적

- 청사 기계장비(전기, 소방, 승강기, 정화조시설 등)의 안전한 관리
- 쾌적하고 안전한 청사 관리로 이용자 편의 및 만족도 향상

○ 주요내용

- 시설물의 체계적인 관리로 쾌적하고 안전한 평생학습 환경 조성
  - 시설물 이력카드 작성(변동이력 포함) 비치, 시설물 안전·유지관리 매뉴얼 작성
  - 재난 대비 안전점검, 소방점검 및 훈련, 전기설비 정기검사
  - 여름철 재난 대비 비상 연락 체계 구축 및 유지(비상 연락망 비치 및 정비)
- 신규 시설물의 체계적인 관리·운영을 위한 시설별 관리체계 확행
  - 중리근린공원 복합문화센터 관리 운영 계획 수립 및 시설 유지 관리
  - 석봉 복합문화센터 관리 운영 계획 수립 및 시설 유지 관리

**□ 관련 예산사업 내역**

(단위:개, 백만원)

사업명	회계구분	'22결산	'23예산	'24예산	비고 (세부사업수)
평생학습시설 유지관리	일반회계	792	959	1,583	5
청사유지관리		698	798	1,115	
청사유지관리 (신탄진 평생학습원)		94	161	157	
청사유지관리 (중리 복합문화센터)		0	0	101	
청사유지관리 (석봉 복합문화센터)		0	0	190	
신규 시설 개관 (중리, 석봉)		0	0	20	

**□ 관련 예산사업 개요**

사업명	청사유지관리
사업내용	청사 유지보수관리
사업기간	2024년01월01일 ~ 2028년12월31일
지원형태	직접수행
지원조건	구비 100%
시행주체	구

사업명	청사유지관리(신탄진 평생학습원)
사업내용	무인경비시스템 및 도서관 시설물 유지 보수
사업기간	2024년01월01일 ~ 2028년12월31일
지원형태	직접수행
지원조건	구비 100%
시행주체	구

사업명	청사유지관리(중리 복합문화센터)
사업내용	청사시설 유지관리 용역대행 및 정기검사 수수료
사업기간	2024년01월01일 ~ 2028년12월31일
지원형태	직접수행
지원조건	구비 100%
시행주체	구

사업명	청사유지관리(석봉 복합문화센터)
사업내용	청사시설 유지관리비, 용역대행비, 정기검사 수수료, 임차료, 공공요금 등
사업기간	2024년01월01일 ~ 2028년12월31일
지원형태	직접수행
지원조건	구비 100%
시행주체	구

사업명	신규 시설 개관 (중리, 석봉)
사업내용	신규 개관 복합문화센터 내 사무실 집기류 구매
사업기간	2024년01월01일 ~ 2024년12월31일
지원형태	직접수행
지원조건	구비 100%
시행주체	구





# 도 서 관 운 영 과



<b>전략목표</b>	문화적 상상력과 지역 독창성이 결합 된 미래지향적 독서인프라 확충
<b>[소관부서]</b>	도서관운영과

### 1. 기본방향

- 책과 문화를 즐기며 성장하는 도서관
- 구민이 참여하고 소통하는 행복 독서문화 확산

#### < 정책사업목표 현황 >

(단위:개, 백만원)

정책사업목표	성과 지표수	단위 사업수	예산액
지역주민이 자유롭게 평등하게 지식정보에 접근하고 이를 이용할 수 있는 도서관 조성 (신탄진도서관)	3	2	244
지역주민이 자유롭게 평등하게 지식정보에 접근하고 이를 이용할 수 있는 도서관 조성 (안산도서관)	3	3	644
지역주민이 자유롭게 평등하게 지식정보에 접근하고 이를 이용할 수 있는 도서관 조성 (송촌도서관)	3	3	292
지역주민이 자유롭게 평등하게 지식정보에 접근하고 이를 이용할 수 있는 도서관 조성 (석봉도서관)	3	3	617

### 2. 조직 및 인력현황

(단위 : 명)

부서명	정원				현원	계단위 직제명
	계	4급이상	5급	6급이하		
계	24	0	1	23	28	
도서관운영과	24	0	1	23	28	도서관관리팀, 신탄진도서관, 안산도서관, 송촌도서관, 석봉TF팀

### 3. 예산현황

(단위 : 백만원, %)

구 분	예산액		전년도예산액		비교증감	
	예산액	구성비	예산액	구성비	증감률	증감률
계	2,678	100.00 %	1,634	100.00 %	1,043	63.85%
정 책 사 업	1,993	74.41 %	1,213	74.24 %	779	64.23%
행 정 운 영 경 비	685	25.59 %	421	25.76 %	264	62.76%
인 력 운 영 비	650	24.28 %	342	20.96 %	308	89.86%
기 본 경 비	35	1.30 %	78	4.80 %	△44	△55.54%
재 무 활 동	0	0.00 %	0	0.00 %	0	0.00%

**정책사업목표**

**환경 변화에 대응하는 공공도서관 확충**

**(1) 주요내용**

- 축제를 통한 독서문화 감성 도시 구현
  - 독서문화 축제 추진
- 공공도서관 운영관리
  - 인공지능(AI)도서관 구축
  - 도서관운영위원회 운영
- 생활밀착형 작은도서관 운영 지원
  - 직영 공립작은도서관 운영
  - 주민자치형 작은도서관 활성화를 위한 지원사업

**(2) 성과지표 및 목표치 설정**

< 성과지표별 목표치 설정 >

성과지표(단위)	지표 유형	가중치	실적 및 목표치					측정산식 또는 측정방법	자료수집 방법/출처	
			구분	22	23	24	25			26
공립 작은도서관 장서 예산 집행률(%)	일반	100	목표	92	93	94	94	95	(공립 작은도서관 장서 예산집행액/공립 작은도서관 장서 예산현액)*100	정산보고서
			실적	100	100					

< 성과지표별 목표치 설정 근거 >

- 공립 작은도서관 장서 예산 집행률
  - 작은도서관 도서구입비 등 지원계획에 따른 목표치 설정

**정책사업목표**

**지역주민이 자유롭게 평등하게 지식정보에 접근하고 이를 이용할 수 있는 도서관 조성(신탄진도서관)**

**(1) 주요내용**

- 정보서비스 확대를 위한 지식자원 확충
  - 주민의 지적성장을 위한 양질의 최신자료 적기 확충
  - 주민친화형 지식정보센터 운영
- 주민과 함께 성장하는 도서관 문화 조성
  - 독서문화 진흥을 위한 맞춤형 자료실 운영
  - 디지털정보 제공을 위한 전자정보 자료실 운영
  - 소통과 정보공유의 나눔도서관 운영
- 지역의 독서문화 활성화 지원
  - 인문정신 활성화를 위한 특화프로그램 운영
  - 독서습관 키우는 환경과 분위기 조성
  - 책과 사람이 함께하는 즐거운 문화공동체

**(2) 성과지표 및 목표치 설정**

< 성과지표별 목표치 설정 >

성과지표(단위)	지표 유형	가중치	실적 및 목표치					측정산식 또는 측정방법	자료수집 방법/출처	
			구분	22	23	24	25			26
주민1인당 장서수(권)	핵심	0.4	목표	3.34	3.34	3.34	3.34	3.34	장서 수/대덕구민 수	업무일지, 대덕구통계
			실적	3.35	3.35					
프로그램 참여자 이수율(%)	핵심	0.4	목표	93.4	93.6	93.6	93.6	93.6	(프로그램 수료인원 /프로그램 모집인원)*100	강좌운영 결과보고서
			실적	93.5	93.6					
시설이용 만족률(%)	핵심	0.2	목표	79	80	80	80	80	(시설이용 '만족' 응답자 수/ 설문응답자)*100	설문결과 보고서
			실적	80	87					

< 성과지표별 목표치 설정 근거 >

- 주민1인당 장서수
  - 장서확충 계획에 의한 목표 설정
- 프로그램 참여자 이수율
  - 최근 3개년도 평균 수료 인원 고려하여 목표 설정
- 시설이용 만족률
  - 최근 3개년도 평균 '만족'이상 응답률 고려하여 목표 설정

**정책사업목표**

**지역주민이 자유롭게 평등하게 지식정보에 접근하고 이를 이용할 수 있는 도서관 조성(안산도서관)**

**(1) 주요내용**

- 정보서비스 확대를 위한 지식자원 확충
  - 주민의 지적성장을 위한 양질의 최신자료 적기 확충
  - 주민친화형 지식정보센터 운영
- 주민과 함께 성장하는 도서관 문화 조성
  - 독서문화 진흥을 위한 맞춤형 자료실 운영
  - 디지털정보 제공을 위한 전자정보 자료실 운영
  - 소통과 정보공유의 나눔도서관 운영
- 참여와 공감으로 문화가 있는 삶 지원
  - 세대별 계층별 독서문화 프로그램 운영
  - 다양한 문화예술체험 기회제공으로 주민의 문화복지 실현
  - 책과 사람이 함께하는 즐거운 문화공동체

**(2) 성과지표 및 목표치 설정**

< 성과지표별 목표치 설정 >

성과지표(단위)	지표 유형	가중치	실적 및 목표치					측정산식 또는 측정방법	자료수집 방법/출처	
			구분	22	23	24	25			26
주민1인당 장서수(권)	핵심	0.4	목표	2.50	2.50	2.30	2.30	2.30	장서 수/대덕구민 수	업무일지, 대덕통계 대덕구민의 계
			실적	2.57	2.38					
프로그램 참여자 이수율(%)	핵심	0.4	목표	96	96	96	96	0	(프로그램 수료인원 /프로그램 모집인원) *100	강좌접수 결과보고, 운영 결과보고
			실적	98	97					
시설이용 만족률(%)	일반	0.2	목표	77	77	85	85	85	(시설이용 '만족' 응답자 수/ 설문응답자)*100	설문결과 보고서
			실적	73	88					

< 성과지표별 목표치 설정 근거 >

- 주민1인당 장서수
  - 장서확충 계획에 의한 목표 설정
- 프로그램 참여자 이수율
  - 최근 3개년도 평균 수료 인원 고려하여 목표 설정
- 시설이용 만족률
  - 최근 3개년도 평균 '만족'이상 응답률 고려하여 목표 설정

**정책사업목표**

**지역주민이 자유롭게 평등하게 지식정보에 접근하고 이를 이용할 수 있는 도서관 조성(송촌도서관)**

**(1) 주요내용**

- 정보서비스 확대를 위한 지식자원 확충
  - 주민의 지적성장을 위한 양질의 최신자료 적기 확충
  - 주민친화형 지식정보센터 운영
- 주민과 함께 성장하는 도서관 문화 조성
  - 독서문화 진흥을 위한 맞춤형 자료실 운영
  - 디지털정보 제공을 위한 전자정보 자료실 운영
  - 소통과 정보공유의 나눔도서관 운영
- 참여와 공감으로 문화가 있는 삶 지원
  - 세대별 계층별 독서문화 프로그램 운영
  - 다양한 문화예술체험 기회제공으로 주민의 문화복지 실현
  - 책과 사람이 함께하는 즐거운 문화공동체

**(2) 성과지표 및 목표치 설정**

< 성과지표별 목표치 설정 >

성과지표(단위)	지표 유형	가중치	실적 및 목표치					측정산식 또는 측정방법	자료수집 방법/출처	
			구분	22	23	24	25			26
주민 1인당 장서수(권)	핵심	0.4	목표	1.4	1.5	1.6	1.6	1.7	장서 수/대덕구민 수	업무통계일지, 대덕통계
			실적	1.562	1.635					
프로그램 참여자 이수율(%)	핵심	0.4	목표	86	87	88	88	88	(프로그램 유료인원 / 프로그램 모집인원) *100	모집결과보고, 운영결과보고
			실적	91	90					
시설이용 만족률(%)	일반	0.2	목표	80	81	82	82	83	(시설이용 '만족' 응답자 수 / 설문응답자)*100	설문결과 분석자료
			실적	89	94					

< 성과지표별 목표치 설정 근거 >

- 주민 1인당 장서수
  - 장서확충 계획에 의한 목표 설정
- 프로그램 참여자 이수율
  - 최근 3개년도 평균 유료 인원 고려하여 목표 설정
- 시설이용 만족률
  - 최근 3개년도 평균 '만족'이상 응답률 고려하여 목표 설정



**정책사업목표**

**지역주민이 자유롭게 평등하게 지식정보에 접근하고 이를 이용할 수 있는 도서관 조성(석봉도서관)**

**(1) 주요내용**

- 정보서비스 확대를 위한 지식자원 확충
  - 주민의 지적성장을 위한 양질의 최신자료 적기 확충
  - 주민친화형 지식정보센터 운영
- 주민과 함께 성장하는 도서관 문화 조성
  - 독서문화 진흥을 위한 맞춤형 자료실 운영
  - 디지털정보 제공을 위한 전자정보 자료실 운영
  - 소통과 정보공유의 나눔도서관 운영
- 참여와 공감으로 문화가 있는 삶 지원
  - 세대별 계층별 독서문화 프로그램 운영
  - 다양한 문화예술체험 기회제공으로 주민의 문화복지 실현
  - 책과 사람이 함께하는 즐거운 문화공동체

**(2) 성과지표 및 목표치 설정**

< 성과지표별 목표치 설정 >

성과지표(단위)	지표 유형	가중치	실적 및 목표치					측정산식 또는 측정방법	자료수집 방법/출처	
			구분	22	23	24	25			26
주민 1인당 장서수(권)	핵심	0.4	목표	0	0	1	1.1	1.2	장서 수/대덕구민 수	업무통계일지, 대덕통계
			실적	0	0					
프로그램 참여자 이수율(%)	핵심	0.4	목표	0	0	70	70	70	(프로그램 수료인원 / 프로그램 모집인원) *100	모집결과보고, 운영결과보고
			실적	0	0					
시설이용 만족률(%)	일반	0.2	목표	0	0	70	70	70	(시설이용 '만족' 응답자 수 / 설문응답자)*100	설문결과 분석자료
			실적	0	0					

< 성과지표별 목표치 설정 근거 >

- 주민 1인당 장서수(신규지표)
  - 장서확충 계획에 의한 목표 설정
- 프로그램 참여자 이수율(신규지표)
  - 최근 3개년도 평균 수료 인원 고려
- 시설이용 만족률(신규지표)
  - 최근 3개년도 평균 '만족'이상 응답률 고려

단위사업

독서문화 조성

□ 목적 및 주요내용

○ 목적

- 독서문화체험 기회를 제공하여 지역주민의 독서생활화를 도모하고 지역 독서문화 조성에 기여

○ 주요내용

- 리딩리딩 독서문화축제
- 인공지능(AI)도서관 구축

□ 관련 예산사업 내역

(단위:개, 백만원)

사업명	회계구분	'22결산	'23예산	'24예산	비고 (세부사업수)
독서문화 조성	일반회계	22	57	44	2
독서문화축제 운영		18	21	17	
공공도서관 운영관리		4	36	27	

□ 관련 예산사업 개요

사업명	독서문화축제 운영
사업내용	문화예술공연, 작가초청강연, 북콘서트, 참여형북플리마켓, 체험부스등 운영
사업기간	2024년01월01일 ~ 2028년12월31일
지원형태	직접수행
지원조건	구비 100%
시행주체	구

사업명	공공도서관 운영관리
사업내용	<ul style="list-style-type: none"> <li>○인공지능(AI) 도서관(창작실)구축                             <ul style="list-style-type: none"> <li>- 인공지능(AI) 학습을 위한 혁신적 공간 구축으로 지식과 창의성 촉진</li> <li>- 도서관 이용객에게 새로운 경험 제공 및 창의적인 콘텐츠 제작 지원</li> </ul> </li> <li>○공공도서관 운영위원회 운영</li> </ul>
사업기간	2024년01월01일 ~ 2028년12월31일
지원형태	직접수행
지원조건	구비100%
시행주체	구

단위사업

작은도서관 관리

□ 목적 및 주요내용

○ 목적

- 마을주민의 독서생활과 생활정보 공유를 위한 문화사랑방 역할 강화
- 작은도서관의 지속가능한 성장 및 발전을 위한 행정, 재정적 지원

○ 주요내용

- 생활밀착형 작은도서관 운영 및 지원
  - 직영 공립작은도서관 운영
  - 주민자치형 작은도서관 활성화를 위한 지원사업

□ 관련 예산사업 내역

(단위:개, 백만원)

사업명	회계구분	'22결산	'23예산	'24예산	비고 (세부사업수)
작은도서관 관리	일반회계	132	135	153	2
작은도서관 지원		58	63	81	
작은도서관 도서구입비 등 지원 (시비)		74	72	72	

□ 관련 예산사업 개요

사업명	작은도서관 지원
사업내용	작은도서관 지원사서사업, 작은도서관 운영자 워크숍 등
사업기간	2024년01월01일 ~ 2028년12월31일
지원형태	직접수행
지원조건	구비 100%
시행주체	구

사업명	작은도서관 도서구입비 등 지원(시비)
사업내용	도서구입비 및 운영비 지원 : 작은도서관 신간도서 확충 및 운영활성화 지원
사업기간	2024년01월01일 ~ 2028년12월31일
지원형태	직접수행
지원조건	시비 50%, 구비 50%
시행주체	구

## 단위사업

## 도서관자료 관리(신탄진)

### □ 목적 및 주요내용

#### ○ 목적

- 문화시민의 독서생활 지원을 위한 다양한 도서관 자료 확충
- 도서관 이용자의 도서이용 편의를 위한 계층별 자료실 운영
- 소통과 공감으로 주민과 함께하는 도서관 환경 조성

#### ○ 주요내용

- 찾고 싶은 지식 정보 도서관 구현
  - 지적 성장을 위한 자료 확충(도서 및 비도서 자료 확충)
  - 정보이용 활성화 네트워크 구축(공공도서관 간 자료 이용 확대)
- 주민과 소통하는 독서환경 조성
  - 계층별 맞춤형 자료실 운영(어린이자료실, 청소년 및 일반 성인을 위한 종합자료실)
  - 디지털 정보제공 전자도서관 운영(전자정보실, 홈페이지 운영)
  - 소통과 공감의 나눔도서관 운영

### □ 관련 예산사업 내역

(단위:개, 백만원)

사업명	회계구분	'22결산	'23예산	'24예산	비고 (세부사업수)
도서관자료 관리(신탄진)	일반회계	233	190	166	5
도서관자료 구입(신탄진)		21	24	23	
도서관자료 구입(신탄진/시비)		130	80	80	
디지털전자정보실 운영(신탄진)		1	1	1	
도서자료실 운영(신탄진)		55	52	29	
전산시스템 관리(신탄진)		26	33	32	

### □ 관련 예산사업 개요

사업명	도서관자료 구입(신탄진)
사업내용	도서관 프로그램 및 독서문화행사 홍보물 제작, 학생독서회 및 성인 동아리 운영, 뽁세계 독서하기 행사 운영, 독서문화공연 운영
사업기간	2024년01월01일 ~ 2028년12월31일
지원형태	직접수행
지원조건	구비 100%
시행주체	구

사업명	도서관자료 구입(신탄진/시비)
사업내용	최신간 일반도서 및 아동도서, 이용자 희망도서, 희망도서 바로대출 도서 구입
사업기간	2024년01월01일 ~ 2028년12월31일
지원형태	직접수행
지원조건	도서구입비 시비 50%, 구비 50%
시행주체	구

사업명	디지털전자정보실 운영(신탄진)
사업내용	검색대, 전자정보실, 전산교육장 운영에 필요한 전산용품 구입
사업기간	2024년01월01일 ~ 2028년12월31일
지원형태	직접수행
지원조건	구비 100%
시행주체	구

사업명	도서자료실 운영(신탄진)
사업내용	도서정리용품 구입, 도서대출회원카드 제작, 도서대출관련장비 구입 등 도서대출 및 자료검색의 효율적 관리와 이용자 편의제공
사업기간	2024년01월01일 ~ 2028년12월31일
지원형태	직접수행
지원조건	구비 100%
시행주체	구

사업명	전산시스템 관리(신탄진)
사업내용	홈페이지 유지보수, 도서검색프로그램 유지보수, 이용자예약관리시스템 유지보수, 각종 인터넷 관련 공과금 등 지출, 무선인터넷 보안장비 구입, 홈페이지 기능개선 및 반응형 웹 구축, 노후 서버실 장비 교체
사업기간	2024년01월01일 ~ 2028년12월31일
지원형태	직접수행
지원조건	구비 100%
시행주체	구

**단위사업**

**독서문화 조성(신탄진)**

목적 및 주요내용

○ 목적

- 다채로운 독서문화프로그램 운영으로 도서관이용 활성화 도모
- 주민의 풍요로운 삶의 질 향상을 위한 프로그램 지원

○ 주요내용

- 독서와 문화가 공존하는 독서문화 창출
  - 성장단계별 독서문화강좌 및 정보화교육 지원(세대별 계층별, 생활밀착형, 문화소외계층 대상)
  - 세대공감 다양한 문화체험 기회 제공(문화행사 개최 및 문화체험)
  - 즐거움이 있는 독서문화 축제(북토크, 주제별 도서전시, 도서 및 잡지 나눔 행사)
  - 지속적인 독서저변 확대를 위한 동아리 운영

관련 예산사업 내역

(단위:개, 백만원)

사업명	회계구분	'22결산	'23예산	'24예산	비고 (세부사업수)
독서문화 조성(신탄진)	일반회계	81	83	77	5
독서문화프로그램 운영(신탄진)		53	46	42	
주민정보화 교육(신탄진)		15	15	14	
문화학교 운영(신탄진/시비)		10	10	10	
도서관 다문화 서비스 지원		3	4	4	
어린이 맞춤 특성화 프로그램 운영(신탄진)		0	7	7	

관련 예산사업 개요

사업명	독서문화프로그램 운영(신탄진)
사업내용	도서관 프로그램 및 독서문화행사 홍보물 제작, 계층별 독서회 및 독서교실 운영, 도서관주간 및 독서의 달 행사 운영
사업기간	2024년01월01일 ~ 2028년12월31일
지원형태	직접수행
지원조건	구비 100%
시행주체	구

사업명	주민정보화 교육(신탄진)
사업내용	지역주민을 위한 정보화 교육(컴퓨터)강좌 운영 한글, 엑셀, 파워포인트, 홈페이지 등 강좌
사업기간	2024년01월01일 ~ 2028년12월31일
지원형태	직접수행
지원조건	구비 100%
시행주체	구

사업명	문화학교 운영(신탄진/시비)
사업내용	문화학교운영: 어린이강좌 , 청소년강좌 , 성인강좌 등 운영 문화공연 개최 : 지역주민의 문화향유를 위한 인형극, 뮤지컬, 책공연 등
사업기간	2024년01월01일 ~ 2028년12월31일
지원형태	직접수행
지원조건	시비 50%, 구비 50%
시행주체	구

사업명	도서관 다문화 서비스 지원
사업내용	대덕구다문화가족지원센터와 협력하여 진행하는 도서관 다문화 프로그램
사업기간	2024년01월01일 ~ 2028년12월31일
지원형태	직접수행
지원조건	구비 100%
시행주체	구

사업명	어린이 맞춤 특성화 프로그램 운영(신탄진)
사업내용	도서관 주간 및 독서의 달 작가초청강연 및 공연, 방학중 어린이 맞춤 프로그램 특강, 어린이 맞춤 문화예술공연 및 독서문화프로그램 운영
사업기간	2024년01월01일 ~ 2028년12월31일
지원형태	직접수행
지원조건	구비 100%
시행주체	구

**단위사업**

**도서관자료 관리(안산)**

□ 목적 및 주요내용

○ 목적

- 문화시민의 독서생활 지원을 위한 다양한 도서관 자료 확충
- 도서관 이용자의 도서이용 편의를 위한 계층별 자료실 운영
- 소통과 공감으로 주민과 함께하는 도서관 환경 조성

○ 주요내용

- 찾고 싶은 지식 정보 도서관 구현
  - 지적 성장을 위한 자료 확충(도서 및 비도서 자료 확충)
  - 정보이용 활성화 네트워크 구축(공공도서관 간 자료 이용 확대)
- 주민과 소통하는 독서환경 조성
  - 계층별 맞춤형 자료실 운영(어린이자료실, 청소년 및 일반 성인을 위한 종합자료실)
  - 디지털 정보제공 전자도서관 운영(전자정보실 운영)
  - 소통과 공감의 나눔도서관 운영

□ 관련 예산사업 내역

(단위:개, 백만원)

사업명	회계구분	'22결산	'23예산	'24예산	비고 (세부사업수)
도서관자료 관리(안산)	일반회계	158	127	64	4
도서관자료 구입(안산)		15	7	4	
도서관자료 구입(안산/시비)		80	80	40	
도서자료실 운영(안산)		59	33	17	
디지털 전자정보실 운영(안산)		4	7	3	

□ 관련 예산사업 개요

사업명	도서관자료 구입(안산)
사업내용	정기간행물 및 전자출판물 구입
사업기간	2024년01월01일 ~ 2028년12월31일
지원형태	직접수행
지원조건	구비 100%
시행주체	구



사업명	도서관자료 구입(안산/시비)
사업내용	최신간 일반도서 및 아동도서, 이용자 희망도서 구입
사업기간	2024년01월01일 ~ 2028년12월31일
지원형태	직접수행
지원조건	도서구입비 시비 50%, 구비 50%
시행주체	구

사업명	도서자료실 운영(안산)
사업내용	-도서대출 관련 장비 유지보수 등 자료실 운영을 위한 기본적인 관리 -주말 2교대 근무로 인한 인력 부족 해결 -도서관 업무 지원 인력 총원
사업기간	2024년01월01일 ~ 2028년12월31일
지원형태	직접수행
지원조건	구비 100%
시행주체	구

사업명	디지털 전자정보실 운영(안산)
사업내용	전자정보실 운영 소모품(마우스, 헤드셋, 키보드) 구입 및 모니터 등 유지보수
사업기간	2024년01월01일 ~ 2028년12월31일
지원형태	직접수행
지원조건	구비 100%
시행주체	구

**단위사업**

**독서문화 조성(안산)**

□ 목적 및 주요내용

○ 목적

- 다채로운 독서문화프로그램 운영으로 도서관이용 활성화 도모
- 지역민의 문화예술공연 참여의 기회 제공으로 풍요로운 삶 지원

○ 주요내용

- 독서와 문화가 공존하는 독서문화 창출
  - 성장단계별 독서문화강좌 지원(세대별 계층별, 생활밀착형, 문화소외계층 대상)
  - 세대공감 다양한 문화체험 기회 제공(문화행사 개최 및 문화체험)
  - 즐거움이 있는 독서문화 행사 운영

□ 관련 예산사업 내역

(단위:개, 백만원)

사업명	회계구분	'22결산	'23예산	'24예산	비고 (세부사업수)
독서문화 조성(안산)	일반회계	25	15	7	2
독서문화프로그램 운영 (안산)		25	12	5	
어린이 맞춤 특성화 프로그램 운영(안산)		0	3	2	

□ 관련 예산사업 개요

사업명	독서문화프로그램 운영(안산)
사업내용	계층별, 차별화된 다양한 강좌 및 프로그램 운영과 도서관 주간 및 독서의 달 행사 운영
사업기간	2024년01월01일 ~ 2028년 12월31일
지원형태	직접수행
지원조건	구비 100%
시행주체	구

사업명	어린이 맞춤 특성화 프로그램 운영(안산)
사업내용	도서관 주간 및 독서의 달 작가초청강연 및 공연, 방학중 어린이 맞춤 프로그램 특강, 어린이 맞춤 문화예술공연 및 독서문화프로그램 운영
사업기간	2024년01월01일 ~ 2028년 12월31일
지원형태	직접수행
지원조건	구비 100%
시행주체	구

단위사업

도서관 시설 유지관리(안산)

□ 목적 및 주요내용

○ 목적

- 쾌적한 도서관 환경조성 및 이용자의 면학분위기 조성
- 도서관 청사 및 시설의 기능 유지로 공공재산보호

○ 주요내용

안산도서관 리모델링(증축)  
 도서관청사 전기, 소방, 승강기, 냉난방기, 정화조시설 등 유지보수  
 시설물 안전관리 및 정기적인 점검, 노후시설 교체 등을 통한 안전성 확보

□ 관련 예산사업 내역

(단위:개, 백만원)

사업명	회계구분	'22결산	'23예산	'24예산	비고 (세부사업수)
도서관 시설 유지관리(안산)	일반회계	72	60	573	2
청사 유지관리(안산)		54	60	34	
안산도서관 리모델링(국비)		18	0	539	

□ 관련 예산사업 개요

사업명	청사 유지관리(안산)
사업내용	청사관리용역(무인경비시스템, 전기안전관리, 청사 청소) 등 도서관 시설물 유지 보수
사업기간	2024년 01월 01일 ~ 2028년 12월 31일
지원형태	직접수행
지원조건	구비 100%
시행주체	구

사업명	안산도서관 리모델링(국비)
사업내용	노후 도서관시설의 기능보강으로 이용자 중심의 쾌적한 독서문화환경 조성
사업기간	2022년 01월 01일 ~ 2024년 09월 30일
지원형태	직접수행
지원조건	국비 31% 시비 15% 특교세 13% 구비 41%
시행주체	구

## 단위사업

## 도서관자료 관리(송촌)

### □ 목적 및 주요내용

#### ○ 목적

- 문화시민의 독서생활 지원을 위한 다양한 도서관 자료 확충
- 도서관 이용자의 도서이용 편의를 위한 계층별 자료실 운영
- 소통과 공감으로 주민과 함께하는 도서관 환경 조성

#### ○ 주요내용

- 정보서비스 확대를 위한 지식자원 확충
  - 주민의 지적성장을 위한 양질의 최신자료 적기 확충(도서 및 비도서 자료)
  - 주민친화형 지식정보센터 운영
  - 정보이용 활성화 네트워크 구축(공공도서관 간 자료 이용 확대)
- 주민과 함께 성장하는 도서관 문화 조성
  - 독서문화 진흥을 위한 맞춤형 자료실 운영(어린이자료실 및 일반 성인자료실)
  - 디지털 정보 제공을 위한 전자정보 자료실 운영(주민 정보화교육)
- 참여와 공감으로 문화가 있는 삶 지원
  - 세대별 계층별 독서문화 프로그램 운영
  - 다양한 문화예술체험 기회제공으로 주민의 문화복지 실현

### □ 관련 예산사업 내역

(단위:개, 백만원)

사업명	회계구분	'22결산	'23예산	'24예산	비고 (세부사업수)
도서관자료 관리(송촌)	일반회계	162	153	131	4
도서관자료 구입(송촌)		20	17	17	
도서관자료 구입(송촌/시비)		80	80	80	
도서자료실 운영(송촌)		58	53	30	
디지털 전자정보실 운영(송촌)		4	4	4	

### □ 관련 예산사업 개요

사업명	도서관자료 구입(송촌)
사업내용	정기간행물, 전자출판물(DVD), 오디오북 구입
사업기간	2024년01월01일 ~ 2028년12월31일
지원형태	직접수행
지원조건	구비 100%
시행주체	구

사업명	도서관자료 구입(송촌/시비)
사업내용	최신간 일반도서 및 아동도서, 이용자 희망도서 구입
사업기간	2024년01월01일 ~ 2028년 12월 31일
지원형태	직접수행
지원조건	도서구입비 시비 50%, 구비 50%
시행주체	구

사업명	도서자료실 운영(송촌)
사업내용	대출이용자의 효율적 관리를 위한 최적의 자료상태 유지
사업기간	2024년01월01일 ~ 2028년 12월 31일
지원형태	직접수행
지원조건	구비 100%
시행주체	구

사업명	디지털 전자정보실 운영(송촌)
사업내용	디지털 전자정보실 운영에 필요한 전산용품 구입, 원문DB 이용료, 백신소프트웨어 구입 등
사업기간	2024년01월01일 ~ 2028년 12월 31일
지원형태	직접수행
지원조건	구비 100%
시행주체	구

단위사업

독서문화 조성(송촌)

□ 목적 및 주요내용

○ 목적

- 다채로운 독서문화프로그램 운영으로 도서관이용 활성화 도모
- 계층별 이용자를 위한 맞춤형 독서관련 강좌 진행

○ 주요내용

- 독서와 문화가 공존하는 독서문화 창출
  - 성장단계별 독서문화강좌 지원(세대별 계층별, 생활밀착형, 문화소외계층 대상)
  - 세대공감 다양한 문화체험 기회 제공(문화행사 개최 및 문화체험)
  - 즐거움이 있는 독서문화 행사 (축제, 공연, 강좌)
  - 문화감수성 향상을 위한 맞춤형 사업 운영(견학, 특성화 프로그램, 동아리)

□ 관련 예산사업 내역

(단위:개, 백만원)

사업명	회계구분	'22결산	'23예산	'24예산	비고 (세부사업수)
독서문화 조성(송촌)	일반회계	84	81	82	5
독서문화프로그램 운영(송촌)		35	26	32	
독서문화캠페인운영(송촌)		23	19	17	
주민정보화교육(송촌)		7	10	6	
우리대전 북스타트(시비)		19	18	19	
어린이 맞춤 특성화 프로그램 운영(송촌)		0	8	8	

□ 관련 예산사업 개요

사업명	독서문화프로그램 운영(송촌)
사업내용	계층별, 차별화된 다양한 강좌 및 프로그램 운영과 도서주간 및 독서의 달 행사 운영
사업기간	2024년01월01일 ~ 2028년12월31일
지원형태	직접수행
지원조건	구비 100%
시행주체	구

사업명	독서문화캠페인운영(송촌)
사업내용	책, 독서를 통해 세대 간 공감과 소통을 위한 '책 읽는 가족'문화 조성을 위한 캠페인 개최
사업기간	2024년01월01일 ~ 2028년12월31일
지원형태	직접수행
지원조건	구비 100%
시행주체	구

사업명	주민정보화교육(송촌)
사업내용	컴퓨터기초반, 한글반, 엑셀반, 파워포인트반, 홈페이지반 등 주민정보화교육 운영
사업기간	2024년01월01일 ~ 2028년12월31일
지원형태	직접수행
지원조건	구비 100%
시행주체	구

사업명	우리대전 북스타트(시비)
사업내용	2024년 대덕구 출생아 대상 북스타트 책꾸러미 배부
사업기간	2024년01월01일 ~ 2024년12월31일
지원형태	직접수행
지원조건	시비 100%
시행주체	구

사업명	어린이 맞춤 특성화 프로그램 운영(송촌)
사업내용	도서관 주간 및 독서의 달 작가초청강연 및 공연, 방학중 어린이 맞춤 프로그램 특강, 어린이 맞춤 문화예술공연 및 독서문화프로그램 운영
사업기간	2024년01월01일 ~ 2028년12월31일
지원형태	직접수행
지원조건	구비 100%
시행주체	구

사업명	동아리 활성화 지원(송촌)
사업내용	전문 강사 및 운영 지원 확대를 통한 내실 있는 동아리 운영
사업기간	2024년01월01일 ~ 2028년12월31일
지원형태	직접수행
지원조건	구비 100%
시행주체	구

**단위사업**

**도서관시설 유지관리(송촌)**

목적 및 주요내용

목적

- 쾌적한 도서관 환경조성 및 이용자의 면학분위기 조성
- 안전한 도서관청사 관리로 신뢰할 수 있는 학습, 독서 환경 조성
- 도서관 청사 및 시설의 기능 유지

주요내용

- 도서관청사 전기, 소방, 승강기, 냉난방기, 정화조시설 등 유지보수, 노후된 시설물 교체
- 시설물 안전관리 및 정기적인 점검을 통한 안전성 확보 및 주민 이용 편의성 증진

관련 예산사업 내역

(단위:개, 백만원)

사업명	회계구분	'22결산	'23예산	'24예산	비고 (세부사업수)
도서관시설 유지관리(송촌)	일반회계	57	75	79	1
청사유지관리(송촌)		57	75	79	

관련 예산사업 개요

- 사업명 : 청사유지관리(송촌)
- 사업내용 : 청사관리용역(무인경비시스템, 전기안전관리, 청사 청소), 소방 및 전기시설 점검 등 도서관 시설물 유지 보수
- 사업기간 : 2024년01월01일 ~ 2028년12월31일
- 지원형태 : 직접수행
- 지원조건 : 구비 100%
- 시행주체 : 구

**단위사업**

**도서관 개관**

목적 및 주요내용

목적

- 지역주민의 독서문화생활 및 정보 공유를 위한 도서관 역할 강화
- 독서와 문화가 공존하는 새로운 독서 문화 공간의 조성

주요내용

- 석봉도서관 도서관리시스템 구축
- 도서관 가구 및 비품 구입

관련 예산사업 내역

(단위:개, 백만원)

사업명	회계구분	'22결산	'23예산	'24예산	비고 (세부사업수)
도서관 개관	일반회계	0	15	405	1
석봉도서관 개관		0	15	405	

관련 예산사업 개요

- 사업명 : 석봉도서관 개관
- 사업내용 : 개관물품 및 도서 구입, IT환경 구축 등
- 사업기간 : 2024년01월01일 ~ 2024년12월31일
- 지원형태 : 직접수행
- 지원조건 : 구비 100%
- 시행주체 : 구



## 단위사업

## 도서관자료 관리(석봉)

### □ 목적 및 주요내용

#### ○ 목적

- 문화시민의 독서생활 지원을 위한 다양한 도서관 자료 확충
- 도서관 이용자의 도서이용 편의를 위한 계층별 자료실 운영
- 소통과 공감으로 주민과 함께하는 도서관 환경 조성

#### ○ 주요내용

- 정보서비스 확대를 위한 지식 자원 확충
  - 주민의 지적 성장을 위한 양질의 최신자료 적기 확충(도서 및 비도서 자료)
  - 도서관 네트워크 확충(공공도서관 간 자료 이용 확대)
- 주민과 소통하는 독서환경 조성
  - 계층별 맞춤형 자료실 운영(어린이자료실, 청소년 및 일반 성인을 위한 종합자료실)
  - 다양한 문화예술체험 기회 제공으로 주민의 문화 복지 실현

### □ 관련 예산사업 내역

(단위:개, 백만원)

사업명	회계구분	'22결산	'23예산	'24예산	비고 (세부사업수)
도서관자료 관리(석봉)	일반회계	0	136	194	3
도서관자료 구입(석봉)		0	0	4	
도서관자료 구입(석봉/시비)		0	100	120	
도서관자료실 운영(석봉)		0	36	70	

### □ 관련 예산사업 개요

사업명	도서관자료 구입(석봉)
사업내용	정기간행물 구입
사업기간	2024년01월01일 ~ 2028년12월31일
지원형태	직접수행
지원조건	구비 100%
시행주체	구

사업명	도서관자료 구입(석봉/시비)
사업내용	최신자료, 희망자료 구입
사업기간	2024년01월01일 ~ 2028년12월31일
지원형태	직접수행
지원조건	시비 50 : 구비 50
시행주체	구

사업명	도서관자료실 운영(석봉)
사업내용	도서관 비품 및 소모품 구입, 공공요금 등
사업기간	2024년01월01일 ~ 2028년12월31일
지원형태	직접수행
지원조건	구비 100%
시행주체	구

단위사업

독서문화 조성(석봉)

□ 목적 및 주요내용

○ 목적

- 다채로운 독서문화프로그램 운영으로 도서관이용 활성화 도모
- 지역민의 문화예술공연 참여의 기회 제공으로 풍요로운 삶 지원

○ 주요내용

- 독서와 문화가 공존하는 독서문화 창출
  - 성장단계별 독서문화강좌 지원(세대별 계층별, 생활밀착형, 문화소외계층 대상)
  - 세대공감 다양한 문화체험 기회 제공(문화행사 개최 및 문화체험)
  - 즐거움이 있는 독서문화 행사 운영

□ 관련 예산사업 내역

(단위:개, 백만원)

사업명	회계구분	'22결산	'23예산	'24예산	비고 (세부사업수)
독서문화 조성(석봉)	일반회계	0	0	18	2
독서문화프로그램 운영(석봉)		0	0	15	
어린이 맞춤 특성화 프로그램 운영(석봉)		0	0	3	

□ 관련 예산사업 개요

사업명	독서문화프로그램 운영(석봉)
사업내용	인문학 특강, 강사초청회, 책놀이 등
사업기간	2024년01월01일 ~ 2028년12월31일
지원형태	직접수행
지원조건	구비 100%
시행주체	구

사업명	어린이 맞춤 특성화 프로그램 운영(석봉)
사업내용	어린이 특화 프로그램 운영
사업기간	2024년01월01일 ~ 2028년12월31일
지원형태	직접수행
지원조건	구비 100%
시행주체	구



# 의 회 사 무 과



<b>전략목표</b>	선진 의회 구현을 위해 의정역량을 강화하고, 원활한 회의진행을 위해 의사역량을 강화한다
<b>[소관실국]</b>	의회사무과

### 1. 기본방향

효율적인 의정활동 지원으로 주민복지증진의 의정을 구현

#### < 정책사업목표 현황 >

(단위:개, 백만원)

정책사업목표	성과 지표수	단위 사업수	예산액
의회의 주도적 역할수행 및 생산적이고 효율적인 의정활동지원	1	2	899

### 2. 조직 및 인력현황

(단위 : 명)

부서명	정원				현원	계단위 직제명
	계	4급이상	5급	6급이하		
계	22	0	3	19	22	
의회사무과	22	0	3	19	22	행정복지전문위원실, 경제도시전문위원실, 의정팀, 의사홍보팀

### 3. 예산현황

(단위 : 백만원, %)

구 분	예산액		전년도예산액		비교증감	
	예산액	구성비	예산액	구성비	증감률	증감률
계	2,805	100.00 %	2,709	100.00 %	96	3.55%
정책사업	899	32.05 %	902	33.31 %	△3	△0.35%
행정운영경비	1,906	67.95 %	1,807	66.69 %	99	5.50%
인력운영비	1,838	65.51 %	1,747	64.50 %	90	5.17%
기본경비	68	2.44 %	59	2.19 %	9	15.24%
재무활동	0	0.00 %	0	0.00 %	0	0.00%

**정책사업목표**

**의회의 주도적 역할수행 및 생산적이고 효율적인 의정활동지원**

**(1) 주요내용**

- 의정자료의 수집, 연구 및 지원활동에 소요되는 경비
- 지방의회의원의 직무활동에 대하여 지급하는 수당
- 본회의 또는 위원회의 의결 등 의원활동 경비
- 주민과 함께하는 의회 운영을 위한 의정활동 홍보 경비

**(2) 성과지표 및 목표치 설정**

< 성과지표별 목표치 설정 >

성과지표(단위)	지표 유형	가중치	실적 및 목표치					측정산식 또는 측정방법	자료수집 방법/출처	
			구분	22	23	24	25			26
의회 회기 운영(%)	일반	1	목표	100	100	100	100	100	(회기운영횟수 / 회기운영계획)*100	회기 운영 횟수
			실적	100	100					

< 성과지표별 목표치 설정 근거 >

- 의회 회기 운영
  - 대전광역시 대덕구의회 회기와 그 운영 등에 관한 조례

**단위사업**

**지방의회 운영**

□ 목적 및 주요내용

○ 목적

- 의원의 원활한 의정활동을 지원하여 구민의 복지 향상 및 지역사회발전 도모

○ 주요내용

- 주요안건에 대한 정확한 절차에 따라 의결될 수 있도록 지원
- 의결된 안건을 신속히 이송하여 효율적인 업무추진
- 주민과 함께하는 대덕구의회를 위한 의정종합시스템을 활용 홍보 지원

□ 관련 예산사업 내역

(단위:개, 백만원)

사업명	회계구분	'22결산	'23예산	'24예산	비고 (세부사업수)
지방의회 운영	일반회계	608	898	892	3
의정활동 지원		482	715	741	
의회행정업무지원		76	177	142	
의정 종합시스템 운영		50	6	7	

□ 관련 예산사업 개요

사업명	의정활동 지원
사업내용	<ul style="list-style-type: none"> <li>- 의정활동을 위한 사무관리비 및 공공운영비</li> <li>- 지방의원의 공무상 여행 및 국외연수를 위한 여비</li> <li>- 지방의회 또는 위원회 명의의 공적인 의정활동을 수행하는데 필요한 공통적인 경비</li> <li>- 지방의회 의장.부의장.상임위원장의 의정활동 및 직무수행을위한 제경비</li> <li>- 지방의회위원의 역량 강화를 위한 위탁교육비</li> <li>- 국민연금법에 의하여 지방의회사무과에서 부담하는 지방의원대해 연금 부담금</li> <li>- 국민건강보험법에 의하여 지방의회사무과에서 부담하는 지방의원에 대한 건강보험료</li> </ul>
사업기간	2024년01월01일 ~ 2028년12월31일
지원형태	직접수행
지원조건	구비 100%
시행주체	구

사업명	의회행정업무지원
사업내용	의회기본운영계획인쇄 및 규정질문답변서, 의회홍보광고, 공무국외연수결과보고서 인쇄, 회의록작성 교정 및 전문위원실자료조사 연구추진급식과 관련된 경비, 고문변호사 수당, 특정업무 수행경비
사업기간	2024년01월01일 ~ 2028년12월31일
지원형태	직접수행
지원조건	구비 100%
시행주체	구



사업명	의정 종합시스템 운영
사업내용	의회종합정보시스템 유지보수 의회 홈페이지 운영
사업기간	2024년01월01일 ~ 2028년12월31일
지원형태	직접수행
지원조건	구비 100%
시행주체	구

단위사업	의회시설 관리
------	---------

목적 및 주요내용

목적

- 생산적 의정활동을 위한 지원체계 도모

주요내용

- 정확한 전달체계 유지를 위한 음향기기 및 기타장비 유지 관리
- 쾌적하고 원활한 의정활동 수행을 위한 의회시설 유지 관리

관련 예산사업 내역

(단위:개, 백만원)

사업명	회계구분	'22결산	'23예산	'24예산	비고 (세부사업수)
의회시설 관리	일반회계	3	4	9	1
의회 시설장비 유지		3	4	9	

관련 예산사업 개요

- 사업명 : 의회 시설장비 유지
- 사업내용 : 원활하고 효과적인 의정활동을 전개하기 위한 음향통신기기 및 시설장비 구축 및 유지보수
- 사업기간 : 2024년01월01일 ~ 2028년12월31일
- 지원형태 : 직접수행
- 지원조건 : 구비 100%
- 시행주체 : 구

## 정책사업목표별 성과지표 현황

실국별	정책사업목표명	성과지표명(단위)	24년 목표치	지표종류		예산액 (백만원)
				정량/ 정성	성격	
총 계						460,091
기획홍보실	구정의 종합적 기획·조정을 통한 행정의 효율성제고	구정종합기획운영 예산집행률(%)	90	정량	결과	209
	공약·구정 주요사업의 확인평가 및 성과관리	성과관리운영(점수)	100	정량	결과	31
	인구구조 변화에 대한 적극적 대응방안 마련	인구정책 추진 예산집행률(%)	90	정량	결과	9
	재원의 합리적 배분과 자주재원 확충으로 건전재정 도모	지방재정 신속집행율(%)	100	정량	결과	393
		특별교부세(금)확보율(%)	100	정량	결과	
	다양한 매체를 활용한 주민소통 및 구정홍보 효과성 제고	기획보도(구정소식지, 언론사 제공자료, 기고문등)(건수)	38	정량	결과	746
		구정시책 언론사(신문, 방송 포함) 인터뷰(건수)	24	정량	결과	
		대덕구민 기자단 기사(건수)	550	정량	결과	
	구민 참여 중심 범무·통계 행정 추진	대덕구 통계연보 발간(점수)	100	정성	결과	148
	감사실	신뢰받는 공직사회 구현	자체감사실시(점수)	100	정량	결과
청렴이행 진단의 날 운영(점수)			100	정량	결과	
행정안전국	안정적이고 즐거운 직장 조성 및 공정하고 효율적인 지원 추진	직장취미클럽 활동 지원율(%)	27.5	정량	결과	4,257
		장애인공무원 임용률(%)	3.5	정량	결과	
		구정핵심과제 등 교육 추진율(%)	100	정량	결과	
	구민 체감 성과를 최우선으로 하는 공정하고 효율적인 회계 행정	지역업체 보호육성 계약 체결률(%)	70	정량	결과	419
		회계처리 및 결산자료 적정 처리율(%)	85	정량	결과	
		해피카 이용률(%)	100	정량	결과	

실국별	정책사업목표명	성과지표명(단위)	24년 목표치	지표종류		예산액 (백만원)
				정량/ 정성	성격	
행정안전국	구민이 체감하는 생활 밀착형 자치행정구현 및 지속가능한 균형발전 생태계 구축	주민등록·인감담당공무 원직무교육 실시율(%)	0.2	정량	투입	2,882
		북한이탈주민지원사업(%)	100	정량	결과	
		구청장 현장행정 실시율 (%)	90	정량	투입	
		통장사기진작(%)	0.3	정량	투입	
	자원봉사자의 사기진작 및 자긍심 고취로 자원봉사 참여율 제고 - 자원봉사 활성화를 통한 사회문제 해결	자원봉사활동 참여인원 증가(명)	51,000	정량	산출	399
	행복한 미래인재 양성을 위한 대덕형 미래교육 실현 - 마을과 함께 동반 성장 하는 학생 중심의 혁신 교육지구 운영 - 교육의 공공성 강화를 통한 차별없는 보편적 교육복지 실현	학교급식지원 보조금 집 행의 적정성(%)	100	정량	결과	2,416
	재난 사전대비 및 대응능력 강화로 안전한 도시환경 구축	안전점검의 날 실시 횟수 (5회)	10	정량	결과	570
		구민생활안전체험교육 참여율(%)	100	정량	결과	
		재난관리자원공동활용 시스템기능훈련(%)	100	정량	결과	
		인명피해우려지역 점검율 (%)	100	정량	결과	
	안전한 근무환경 조성을 통해 중대재해를 사전 예방	안전보건관리 교육실시(%)	100	정량	결과	228
		위험성 평가 실시(회)	2	정량	결과	
지속적인 교육 및 훈련을 통한 실전대응 능력 중심의 민방위 실무역량 강화	민방위대원 참여 활성화(%)	100	정량	결과	163	
	민방위비상급수시설 수질 검사율(%)	100	정량	결과		

실국별	정책사업목표명	성과지표명(단위)	24년 목표치	지표종류		예산액 (백만원)
				정량/ 정성	성격	
행정안전국	공익목적 수행에 필요한 사회복무요원의 복무관리 업무 내실화	사회복무요원 관리(%)	100	정량	투입	171
	지방세 부과·징수로 자주재원 확충	지방세수 안정적 확보-현 년도 구세 징수율(%)	96.3	정량	결과	479
		개별주택가격 이의신청 인용(%)	99	정량	결과	
		공정한 법인 세무조사 (건수)	80	정량	산출	
	지방세(자동차세, 지방 소득세, 지방소비세 등) 부과·징수, 지방세 체납액 정리 및 세외수입 관리로 자주재원 확충	지방세수 안정적 확보 - 현년도 구세 징수율(%)	100	정량	결과	381
		강력한 체납액 정리(%)	100	정량	결과	
		세외수입 증대(%)	100	정량	결과	
	신속하고 정확한 민원 서비스 제공	민원행정서비스 만족도(%)	98.2	정량	결과	102
		가족관계등록 사무처리율 (%)	100	정량	결과	
		여권발급사무 처리율(%)	100	정량	결과	
	구정 정보공개시스템 운영 및 철저한 기록물관리	기록물관리 실태 점검 (횟수)	1	정량	결과	112
		정보공개처리 적절성 점검(횟수)	2	정량	결과	
	- 행정자료의 개방 확대를 통하여 지역주민의 정보욕구 충족 - 안전한 도시환경 구현을 위한 범죄취약지역 CCTV 확대	시스템 및 네트워크 가동률(%)	98	정량	결과	2,042
		PC통합관리 유지보수(%)	91	정량	투입	
		통신민원 처리기간 단축일수(%)	91	정량	투입	

실국별	정책사업목표명	성과지표명(단위)	24년 목표치	지표종류		예산액 (백만원)
				정량/ 정성	성격	
행정안전국	지적 및 토지종합정보 시스템 구축으로 정확한 정보 제공	개별공시지가 산정 신뢰율(%)	96	정량	결과	2,429
		도로명주소정비사업 추진률(%)	90	정량	결과	
		토지이동민원처리율(%)	90	정량	결과	
복지문화국	복지자원 연계를 통한 통합서비스 제공	복지정책수립 예산집행액 (%)	95	정량	산출	78
	지역사회보장협의체 활성화를 통한 민·관 협력지원체계 구축	지역사회보장협의체 안건심의(건)	30	정량	산출	336
	건전한 시설운영으로 사회복지시설의 안정적 기반 구축	종합사회복지관 운영지원율(%)	90	정량	결과	3,405
	국가유공자 및 보훈가족에 대한 예우 확대 및 복지증진, 보훈단체의 활발한 보훈활동을 위한 재정적 기반 마련	국가유공자예우 및 참전 유공자 예산집행율(%)	85	정량	산출	2,824
	통합돌봄 대상자의 사회적 입원 감소와 지역사회 정주성 향상	지역사회통합돌봄 예산집행율(%)	85	정량	산출	1,498
	청년들의 사회참여 기회 확대, 권리보호 신장 및 행복증진	청년정책 추진 예산집행률(%)	80	정량	결과	402
	청소년수련시설 등 활성화를 통해 꿈과 미래가 있는 청소년으로 육성	청소년수련시설 운영 지원율(%)	95	정량	투입	1,531
		청소년건전육성서비스 지원율(%)	95	정량	투입	
	최저생활보장 위한 맞춤형 급여 지원으로 국민최저선 보장, 부정수급자 보장비용 징수 등 사후관리 철저로 행정 누수 최소화	지방생활보장위원회 (소위원회포함) 운영 실적(%)	116	정량	결과	47,501
		수급자 사후관리(건)	100	정량	산출	
민·관 협력 복지전달체계를 통한 찾아가는 보건복지 서비스 활성화 위기가정 발굴 협력 체계 강화 및 맞춤형 서비스 연계로 복지체감도 향상	복지사각지대 위기가정 발굴로 취약계층 보호 강화(%)	80	정량	결과	3,430	

실국별	정책사업목표명	성과지표명(단위)	24년 목표치	지표종류		예산액 (백만원)
				정량/ 정성	성격	
복지문화국	주거가 불안정한 저소득층 등 취약계층의 주거비 부담을 완화 저소득층 맞춤형 의료서비스 지원 및 자활능력배양, 근로기회 제공을 통해 저소득층 생활안정에 기여	자활근로참여자의탈수급 및 취창업률 (자활참여자성공률)(%)	45	정량	결과	17,200
	저소득층 생계안정을 위한 맞춤형 통합조사	복지대상자 사회보장급여 신청 처리 기간 단축률(%)	93	정량	결과	114
	노인복지서비스 제고로 건강하고 활기찬 노후생활 지원	기초연금 지원율(%)	100	정량	결과	116,327
		노인 돌봄서비스 지원율(%)	95	정량	결과	
		어르신 사회활동 지원사업 참여율(참여자수)(%)	100	정량	결과	
		노인복지시설 운영 지원율(%)	95	정량	결과	
	장애인의 사회경제적 자립 지원 및 장애인 일자리 창출 도모, 사회활동이 어려운 장애인에게 활동 보조 서비스 제공 확대	장애인 일자리 제공실적(명)	125	정량	결과	60,349
		장애인연금 신규 수급자 발굴 실적(%)	70	정량	결과	
		장애인활동지원 시추가지원 지원율(%)	30	정량	결과	
	건전한 시설운영으로 사회복지시설의 안정적 기반 구축	사회복지시설 운영지원율(%)	90	정량	결과	1,718
	노숙인 복지시설 지원을 통한 노숙인의 재활과 자립 기반 구축	노숙인시설 운영지원율(%)	96	정량	결과	1,804
	믿고 맡길 수 있는 열린 보육환경 조성 및 여성의 권익증진을 통해 행복한 도시 조성	한부모가족 지원율(%)	95	정성	결과	65,533
		여성복지시설 운영 지원율(%)	95	정성	결과	
		어린이집 운영 지원율(%)	95	정성	결과	

실국별	정책사업목표명	성과지표명(단위)	24년 목표치	지표종류		예산액 (백만원)
				정량/ 정성	성격	
복지문화국	믿고 맡길 수 있는 열린 보육환경 조성 과 여성의 권익증진을 통해 행복한 도시 조성	보육료 및 가정양육수당 지원율(%)	95	정성	결과	65,533
		육아종합지원센터 운영 지원율(신규지표)(%)	95	정성	결과	
	취약계층 아동보호시설 운영 및 관리로 아동의 건전한 성장 도모	아동복지시설 운영 지원 및 점검(%)	95	정성	산출	20,517
		드림스타트사업 수혜아동 지원율(%)	95	정성	산출	
		지역아동센터 운영 지원 율(%)	95	정성	산출	
		보호대상아동 지원율(%)	90	정성	산출	
	인구구조 변화에 대한 적극적 대응방안 마련	유아차·카시트 대여사업 이용률(%)	60	정량	투입	21
	풍요롭고 다양한 문화향유 기회 확대를 위한 문화 기반시설 및 프로그램 운영, 다양한 축제 추진으로 구민행복 실현	축제운영 내실화 추진(점 수)	100	정량	결과	2,089
		문화향유 프로그램 기획( %)	95	정량	결과	
	소중한 문화재 보존 및 활용을 통한 전통문화유산 계승	문화재 시설유지보수 관 리(점수)	100	정량	결과	570
	관광 도시 기반 조성 주민 중심의 지역관광 활성화를 통한 지역 경제활성화	대덕시티투어 프로그램 운영(%)	100	정량	결과	122
다양한 맞춤형 생활체육 프로그램 운영으로 지속 적인 생활체육 참여 유도 및 쾌적한 공공체육시설 관리	다양한 체육행사 개최(%)	100	정량	결과	3,908	
	주민만족형 체육시설 확 충 및 유지 관리(%)	100	정량	결과		

실국별	정책사업목표명	성과지표명(단위)	24년 목표치	지표종류		예산액 (백만원)
				정량/ 정성	성격	
경제환경국	계층별 맞춤 취업 지원으로 사회서비스 확대 및 지속 가능한 일자리 창출, 미래 선도적인 제조혁신 및 지역경제 활성화를 위한 선제적 지원	대덕구 지역 일자리 창출(신규지표)(%)	100	정량	결과	1,722
	안정적인 경영 환경 조성 및 착한소비 유도를 통한 지역경제 회복, 트렌디한 마케팅과 소비촉진 지원 강화로 활력있는 상권 분위기 형성	전통시장 등 공동마케팅 지원(%)	90	정량	결과	4,827
		물가안정관리(%)	100	정량	결과	
	기후위기 대응을 위한 신재생에너지 보급 확대와 지역사회 참여를 통한 넷제로 도시 대덕 기반 조성	대덕지역에너지센터운영(%)	90	정량	결과	2,565
		기후변화 취약계층·취약지역지원사업(%)	80	정량	결과	
		신재생에너지융복합지원사업(%)	100	정량	결과	
	대덕연구개발특구와의 협력을 통한 과학기술 인프라 조성, 과학문화 확산 등 과학기술 기반의 지역사회 발전을 도모	가족체험형 과학캠프 참여율(%)	100	정량	결과	43
	지속가능한 에너지 전환 정책 실행 및 지역 특성에 맞는 신재생에너지 보급 확대, 에너지 복지 개선으로 삶의 질 향상 도모	무인안심택배함 설치사업(%)	100	정량	결과	52
		사회복지시설에너지효율 개선사업(신규지표)(%)	100	정량	결과	
	주민참여를 통한 푸드플랜 인식개선 및 안정적 정착 등 활성화 - 주민의 먹거리 인식개선 및 안정적 판로확보 등 공감의 장 마련	먹거리정책 추진 예산 집행률(%)	90	정량	결과	36
다양한 도시농업·동물 정책 추진으로 도농 상생 기반 마련	나눔텃밭 분양 실적(%)	100	정량	결과	2,479	



실국별	정책사업목표명	성과지표명(단위)	24년 목표치	지표종류		예산액 (백만원)
				정량/ 정성	성격	
경제환경국	다양한 도시농업·동물 정책 추진으로 도농 상생 기반 마련	길고양이 개체수 조절사업(%)	300	정량	결과	2,479
		유기동물 보호관리(%)	200	정량	결과	
	환경정책사업 추진으로 쾌적한 도시환경 조성	환경개선부담금 징수율(%)	84	정량	결과	413
		폐기물배출 및 처리업 점검률(%)	100	정량	결과	
	대기오염원 및 배출원 관리를 통해 청정한 대기 환경 조성	대기오염배출시설 사업장 점검(%)	100	정량	결과	411
		민·관 합동 현장점검(%)	100	정량	결과	
	먹는물 및 수질의 체계적인 관리로 수질환경 안정성 확보	먹는물수질검사(%)	100	정량	결과	18
		폐수배출시설사업장 지도 점검(%)	100	정량	결과	
	오수관리로 깨끗하고 청결한 도시이미지 조성	청결한 공중화장실 유지 관리(%)	100	정량	결과	237
		개인하수처리시설의 효율적 운영관리(%)	90	정량	결과	
		개인하수처리시설 청소안내 및 실적관리(%)	80	정량	결과	
	올바른 배출 문화정착과 신속한 수거로 청결한 도시환경 조성	깨끗한 마을가꾸기 추진실적(%)	100	정량	결과	14,502
		주민1인당 재활용품 분리 수거량(%)	100	정량	결과	
		불법투기 현장 점검 건수 (%)	100	정량	결과	
	선진 교통안전 문화 조성 및 교통 인프라 구축	교통시설물 정비율(%)	100	정량	결과	12,137
		교통유발 부담금 부과 징수율(%)	92	정량	결과	
		교통과태료 부과 징수율(%)	20	정량	결과	
		무보험 운전자 및 방치차량 처리율(%)	60	정량	결과	
	올바른 주차질서 확립 및 체계적인 주차공간 조성	주정차 과태료 부과 징수율(%)	60	정량	결과	4,240
		공한지 임시주차장 조성(%)	60	정성	투입	

실국별	정책사업목표명	성과지표명(단위)	24년 목표치	지표종류		예산액 (백만원)
				정량/ 정성	성격	
경제환경국	올바른 주차질서 확립 및 체계적인 주차공간 조성	이면도로 주차구획선 정비(%)	100	정성	투입	4,240
		내 집 주차장 갖기 사업(%)	50	정성	투입	
	안전하고 깨끗한 공중·식품 위생 환경 조성 및 식품안전망 구축	공중위생서비스 수준 평가율(%)	100	정량	결과	729
		모범음식점 상수도요금 지원율(%)	100	정량	결과	
		식중독 발생 예방을 위한 점검률(%)	100	정량	결과	
	도시건설국	쾌적한 도시환경을 조성하여 편리하고 구민이 행복한 도시 건설	효자지구주거환경개선업(%)	100	정량	결과
장동~상서간 도로개설 공사(%)			100	정량	결과	
도시계획위원회 개최율(%)			100	정성	산출	
개발제한구역관리(%)			90	정량	결과	
○ 댐주변 수질보전을 통한 상수원보호구역보호 ○ 상수원보호구역 규제에 제약 받는 주민들에 대한 주민지원 사업으로 구민의 삶의 질 향상		댐주변 지역 정비사업(%)	80	정량	결과	1,227
		대청댐(상수원) 주변지역 지원사업(%)	75	정량	결과	
도심 내 녹지 조성 및 산림자원 육성을 통하여 자연과 문화가 있는 녹색 산림 휴양서비스를 제공		녹지대조성 및 관리사업 추진율(%)	100	정량	결과	6,351
		산불예방지수(점)	100	정량	결과	
		숲길 정비사업 추진율(%)	100	정량	결과	
낡고 노후된 시설을 수요자 중심으로 정비·확충하여 쾌적하고 품격높은 도시공원 조성		공원관리사업 추진율(%)	100	정량	결과	4,882

실국별	정책사업목표명	성과지표명(단위)	24년 목표치	지표종류		예산액 (백만원)
				정량/ 정성	성격	
도시건설국	공원 내방객을 위한 수준 높은 전시회 유치와 다양한 체험프로그램 개발 운영으로 전시관 활성화 도모	다양한 체험프로그램운영 (도자기만들기, 한지공예, 염색체험 등)(%)	100	정량	결과	48
	대청공원을 중심으로 운영되는 다양한 체험 프로그램 및 놀이시설 조성으로 품격있는 생태 휴식공간 제공	생태공원관리사업추진율 (%)	100	정량	결과	811
	선진건축 행정으로 신뢰받는 행정 구현	건축물대장 기초자료 조사 및 데이터 업그레이드(%)	100	정량	결과	160
	안전하고 고품격 도시미관 향상	담장미관 개선사업(%)	100	정량	결과	163
		불법유동광고물 정비(%)	100	정량	결과	
		옥외광고물 인허가(%)	100	정량	결과	
	재개발 및 재건축을 통한 주거환경 조성 효율적인 공동주택관리를 통한 주민의 삶의 질 향상	주택 재건축정비사업 추진(%)	100	정량	결과	1,569
		대화동 일원 재개발사업 추진 실적(%)	100	정량	결과	
		공동주택 노후공동시설물 지원 사업 지원금 지급률 (%)	100	정량	산출	
		공동주택 어린이놀이시설 점검률(%)	100	정량	결과	
	안전하고 쾌적한 청사관리	청사시설물 점검율(%)	100	정량	결과	710
	깨끗하고 안전하게 지하수 관리	지하수이용 부담금 징수율(%)	100	정량	결과	25
	도로정비사업 추진으로 안전하고 쾌적한 도시 조성	노점상 및 노상적치물 정비-도로불법행위단속 및 정비(%)	100	정량	결과	2,011
국공유 재산 실태조사-국공유재산관리(%)		100	정량	결과		
안전한 보행환경 조성률(%)		100	정량	결과		

실국별	정책사업목표명	성과지표명(단위)	24년 목표치	지표종류		예산액 (백만원)
				정량/ 정성	성격	
도시건설국	시설 설치 및 개선을 통한 밝고 안전한 보행환경 조성	가로, 보안등 유지보수율 (%)	100	정량	결과	3,125
		보안등 설치율(%)	100	정량	결과	
		도시조명시설 개선율(%)	100	정량	결과	
	깨끗하고 안전한 하수관리로 공공하천 수질보전에 기여	하수도 긴급보수 및 민원 처리율(%)	100	정량	과정	2,442
	자연친화적 생태하천 조성	하천정비 및 유지관리(%)	100	정량	결과	602
	지역주민과 함께 모두를 위해 지속적으로 혁신하는 도시재생사업 추진	오정동도시재생뉴딜사업 추진율(%)	100	정량	결과	3,481
대화동도시재생뉴딜사업 추진율(%)		100	정량	결과		
직속기관	공공보건의료서비스 강화 및 주민밀착형 보건의료 서비스를 제공하여 지역 주민건강증진 도모	감염병 예방 관리율(%)	100	정량	결과	2,007
		결핵환자 접촉자 잠복결핵감염 검진율(%)	91	정량	결과	
	지역 주민의 건강 문제를 파악하여 예방적·통합적 건강관리 체계 구축	방문건강관리사업 수행실적(점)	95	정량	결과	5,937
		금연클리닉 5회 이상 금연상담 이수율(%)	71	정량	결과	
		지역사회 정신질환자 관리 (신규지표)(점)	80	정량	결과	
		지역사회 치매관리율(%)	44	정량	결과	
정신질환자의 사회적응 훈련, 직업훈련 등 재활 서비스 제공으로 자립 및 사회복귀 촉진	사회적응훈련 프로그램 참여실적(명)	376	정량	결과	964	
사업소	변화와 트렌드를 선도하는 주체적 평생학습도시 조성	평생학습 프로그램 운영 예산 집행률(%)	90	정량	결과	461
	시설물의 체계적인 관리로 쾌적하고 안전한 평생학습 환경 조성	청사 시설물 점검율(%)	100	정량	결과	1,583
	환경 변화에 대응하는 공공도서관 확충	공립 작은도서관 장서 예산 집행률(%)	94	정량	결과	197

실국별	정책사업목표명	성과지표명(단위)	24년 목표치	지표종류		예산액 (백만원)
				정량/ 정성	성격	
사업소	지역주민이 자유롭게 평등하게 지식정보에 접근하고 이를 이용할 수 있는 도서관 조성 (신탄진도서관)	주민1인당 장서수(권)	3.34	정량	결과	244
		프로그램 참여자 이수율(%)	93.6	정량	결과	
		시설이용 만족률(%)	80	정량	결과	
	지역주민이 자유롭게 평등하게 지식정보에 접근하고 이를 이용할 수 있는 도서관 조성 (안산도서관)	주민1인당 장서수(권)	2.30	정량	결과	644
		프로그램 참여자 이수율(%)	96	정량	결과	
		시설이용 만족률(%)	85	정량	결과	
	지역주민이 자유롭게 평등하게 지식정보에 접근하고 이를 이용할 수 있는 도서관 조성 (송촌도서관)	주민 1인당 장서수(권)	1.6	정량	결과	292
		프로그램 참여자 이수율(%)	88	정량	결과	
		시설이용 만족률(%)	82	정량	결과	
	지역주민이 자유롭게 평등하게 지식정보에 접근하고 이를 이용할 수 있는 도서관 조성 (석봉도서관)	주민 1인당 장서수 (신규지표)(권)	1	정량	결과	617
		프로그램 참여자 이수율 (신규지표)(%)	70	정량	결과	
	사업소	지역주민이 자유롭게 평등하게 지식정보에 접근하고 이를 이용할 수 있는 도서관 조성 (석봉도서관)	시설이용 만족률(신규지 표)(%)	70	정량	결과
의회사무과	의회의 주도적 역할수행 및 생산적이고 효율적인 의정활동지원	의회 회기 운영(%)	100	정량	산출	899

본 성과계획서를 지방재정법 제44조의2에 의거하여  
2024년도 예산안 첨부서류로 제출합니다.