

지역일자리 목표 공시제

# 지역일자리 목표 공시제 2024년도 일자리대책 연차별 세부계획

좋은 일자리가 많은 행복한 대덕구



대전광역시 대덕구

# 순서

I. 요약 .....	1
II. 지역 노동시장 현황 .....	10
1. 인구변화 및 구조 분석 .....	10
2. 산업 구조 분석 .....	13
3. 노동시장 구조 분석 .....	20
4. 인력 수요·공급 분석 .....	22
III. 2024년 일자리 목표 .....	24
1. 비전 및 전략 .....	24
2. 공통 일자리 목표 .....	25
3. 분야별 목표 .....	25
4. 중점과제 추진방향 .....	27
5. 세부추진과제 목록 .....	40
6. 세부추진과제 세부내용 .....	47
※ 대덕구 대표 일자리 창출 사업 .....	96
IV. 추진체계 및 이행관리 .....	97

# I. 요약

## 2024년도 일자리대책 연차별 세부계획

### 일 자 리 유 지 · 창 출

- 2024년도 일자리 유지·창출 목표 : **7,922개**
- 분야별 목표 : 3대 분야 10대 중점과제 200개 세부추진과제
  - ① 공공 일자리 부문 ..... 4대 중점과제 **65개 사업**
  - ② 민간 일자리 부문 ..... 3대 중점과제 **105개 사업**
  - ③ 일자리 기반 마련 ..... 3대 중점과제 **30개 사업**

### 인 구 변 화

- **2023년 대덕구 총인구 : 169,853명**
    - ⇒ 2013년 이후 계속 인구유출 가속화 추세임
    - ⇒ **2013년 대비 34,507명(16.8%) 감소**
  - 연령별 구성비 : **50대 > 65세 이상 > 15~29세 > 40대**
    - ⇒ 50대(**19.3%**), 65세 이상(**19.2%**), 15~29세(**17.2%**), 40대(**14.0%**)
    - ⇒ 65세 이상 인구는 점차 증가 추세로 고령화가 뚜렷함
- 출처: 행정안전부, 「주민등록인구현황」, 행정구역(시군구)별, 성별 인구수

### 산 업 구 조 및 고 용 동 향

- 전체 사업체수 **25,405개소**, 종사자 수 **101,980명**(2021년 기준)
  - ⇒ 4명 이하 사업체 **22,340개소(87.9%)**인 반면, 300인 이상 사업체는 **23개소(0.1%)**로 영세사업체 비중이 높음
- 산업별 사업체수는 도·소매업(**6,924개소**) > 운수업(**4,170개소**) > 제조업(**3,592개소**)순으로 나타남
- 산업별 종사자수는 제조업(**28,605명**) > 도·소매업(**17,090명**) > 운수업(**9,230명**) 순으로 나타남
- 2023년 상반기 취업자 **92,000명**, 실업자 **3,400명**으로 나타남
  - ⇒ 경제활동참가율은 **61.6%**로 노동시장 참여 인구가 증가하고 있음

○ 2024년도 공통일자리 목표

(단위 : %, %p, 명)

구분	'22년 실적	'23년 실적	목표	
			'24년	'23년 대비 증감(률)
고용률(15~64세)	67.0	68.8	69.0	0.2%p
청년고용률(15~29세)	45.9	46.3	46.5	0.2%p
여성고용률(15~64세)	57.6	58.8	60.0	0.2%p
취업자수(명)(15~64세)	83,600	84,000	84,400	0.48%
상용근로자수(명)	74,200	69,000	73,000	5.80%
고용보험피보험자수(명)	70,120	69,197	70,200	1.45%
실업률	1.8	2.1	2.0	-0.1%p

○ 2024년도 분야별 일자리 목표

(단위 : 명, 백만원)

3대 분야	10대 중점과제	세부 추진 과제	일자리수	2024 예산액				
				계	국비	시비	구비	
계		200	7,922	143,242	61,620	58,419	23,203	
1. 공공 일자리 부 문	1. 직접수행 일자리	1. 누구나	50	265	4,349	474	968	2,907
		2. 청년	1	1	34	0	0	34
		3. 중년	1	6	97	0	0	97
		4. 노인	1	562	1,894	947	947	0
		5. 장애인	3	66	1,361	681	680	0
		6. 취약계층	3	170	1,359	594	583	182
	2. 직업능력개발	1	1	4	0	0	4	
	3. 고용서비스	3	-	24	0	0	24	
4. 창업지원	2	6	109	6	2	101		
2. 민간 일자리 부 문	5. 산업단지·중소기업 일자리 창출		-	-	-	-	-	
	6. 사회적기업·마을기업 일자리 창출		2	21	298	218	8	72
	7. 공익적 사업 일자리	1. 행정	11	61	1,810	33	0	1,777
		2. 교육	4	14	340	134	95	111
		3. 문화· 관광·체육	14	69	1,486	282	255	949
		4. 환경	1	2	150	0	35	115
		5. 복지	68	6,338	98,733	48,325	45,098	5,310
		6. 보건	5	29	880	373	194	313
3. 일자리 기 반 마 련	8. 일자리 창출 제도적 기반 마련		3	-	26	0	0	26
	9. 일자리 촉진 관련 시설 설치개선		27	311	30,288	9,553	9,554	11,181
	10. 문화관광 인프라 구축		-	-	-	-	-	-

일 자리 세부 추진 과제

3대 분야	10대 중점과제		200개 세부 추진과제
1. <b>공공</b> <b>부</b> <b>인</b> <b>자</b> <b>관</b> <b>리</b> <b>부</b> <b>문</b>	1. 직접수행 일 자리	1. 누구나	1. 출산휴가 대체인력
			2. 청렴이행 클린콜 설문조사
			3. 문화재안전경비원
			4. 마을 돌봄 매니저
			5. 통합사례관리사 대체인력
			6. 아동복지교사파견
			7. 아동보호 전담요원
			8. 내 일상이 즐거운 쉼터운영
			9. 농지이용관리지원
			10. 나눔 텃밭 관리자
			11. 반려동물 놀이터 운영
			12. 가로청소 및 대형폐기물 수거
			13. 대형폐기물(폐 매트리스)처리
			14. 산업단지 쓰레기 기동 처리반 운영
			15. 청결도우미사업
			16. 이륜차등록업무 민원업무
			17. 공영주차장 환경정화
			18. 녹지대등정비
			19. 가로수 및 조경수 유지관리
			20. 도시녹지관리원
			21. 산불전문예방진화대
			22. 산사태현장예방단
			23. 산림병해충예찰방제단
			24. 숲길조성관리인
			25. 임도관리
			26. 산불감시원
			27. 공원녹지관리 및 안전관리요원
			28. 동춘당 주변관리
			29. 도시공원녹지안전관리
			30. 공원 내 공중화장실 청소

일 자리 세부 추진 과제

3대 분야	10대 중점과제		200개 세부 추진과제
<p style="text-align: center;">공 일 자 공 리 문</p> <p>1. 공 일 부</p>	<p style="text-align: center;">1. 직접수행 일 자리</p>	<p style="text-align: center;">1. 누구나</p>	31. 대청목재 문화체험장 운영
			32. 잔디광장유지관리
			33. 생태공원유지관리
			34. 수경시설 안전관리
			35. 어린이 교통안전 체험장 관리
			36. 주민지원사업평가 및 DB구축
			37. 불법광고물정비
			38. 도시재생 거점시설 관리
			39. 대화동도시재생 현장지원센터 기간제근로자
			40. 취사 및 청사관리
			41. 장동보건진료소 운영
			42. 방역소독
			43. 결핵환자관리지원
			44. 암 검진 사업
			45. 관리의사
			46. 예방접종지원
			47. 평생학습관 운영보조
			48. 도서 자료실 사업
			49. 작은도서관 지원사서
			50. 신탄진 문화의 집 기간제근로자
2. 청 년	51. 지방세(자동차세) 체납차량번호판 영치		
3. 중 년	52. 우리동네 재활용 플랫폼		
4. 노 인	53. 노인일자리 및 사회활동지원 사업		
5. 장애인	54. 장애인 복지일자리		
	55. 장애인 일반형 일자리		
	56. 장애인 시간제 일자리		
6. 취약계층	57. 공공근로사업		
	58. 지역공동체일자리사업		
	59. 자활사업		
2. 직업능력개발	60. 미용업종사자전문기술교육지원		

일 자리 세부 추진 과제

3대 분야	10대 중점과제	200개 세부 추진과제	
1. 공 일 자 리 부 문	3. 고용서비스	61. 일자리 지원센터	
		62. 구인구직 만남의 날	
		63. 장애인채용박람회	
	4. 창업지원	64. 빈점포를 활용한 청년창업지원	
		65. 청년창업형 후계농업인	
2. 민 일 자 리 부 문	5. 산업단지·중소기업 일자리 창출	미정(공모사업)	
	6. 사회적기업·마을 기업 일자리 창출	66. 사회적기업 지원 육성	
		67. 마을기업 지원 육성	
	7. 공익적 사 업	1. 행 정	68. 대덕구 공동체 지원센터 운영
			69. 대덕구 새마을회 운영
			70. 바르게 살기 운동 대덕구협의회 운영
			71. 한국 자유 총연맹 대덕구지회 운영
			72. 민주평화통일자문회의대덕구협의회운영
			73. 자원봉사센터 활성화지원
			74. 자원봉사코디네이터지원육성
			75. 주민자치센터프로그램운영
			76. 평생학습프로그램운영
		2. 교 육	77. 청년병커 운영
			78. 청소년어울림센터, 청소년문화센터운영
			79. 청소년진로진학상담사배치지원
			80. 유아 숲 교육 운영
		3. 문 화 관 광 체 육	81. 청소년 지도사 배치지원
			82. 자녀양육 및 자녀생활 등 방문교육서비스지원
			83. 대덕문화원운영
			84. 대덕문예회관운영
			85. 문화학교운영
86. 농촌체험휴양마을운영			
87. 어르신생활체육지도자배치			
88. 대덕구 여자축구단 운영			
89. 생활체육교실 운영			
90. 생활체육지도자배치			
91. 대덕스포츠클럽 운영			

일 자리 세부 추진 과제

3대 분야	10대 중점과제	200개 세부 추진과제
<p style="text-align: center;">2. 민 일 부 자 간 리 문</p>	<p style="text-align: center;">7. 공익적 사 업</p>	<p>3. 문 화 관 광 체 육</p> <p>92. 대덕구체육회 운영</p> <p>93. 대덕문화체육관운영</p> <p>94. 장애인생활체육교실운영</p> <p>95. 장애인생활체육지도자배치</p> <p>96. 대덕구장애인체육회운영</p>
		<p>4. 환 경</p> <p>97. 공중화장실운영</p> <p>5. 복 지</p> <p>98. 지역사회보장협의체사무국운영지원</p> <p>99. 보훈단체운영지원</p> <p>100. 대덕구재향군인회운영지원</p> <p>101. 노인복지관운영지원</p> <p>102. 대한노인회대덕지회운영지원</p> <p>103. 장애인종합복지관운영지원</p> <p>104. 사회복지관 운영 지원</p> <p>105. 노인의료돌봄 통합지원 시범사업</p> <p>106. 육아복합마더센터 지원</p> <p>107. 육아종합지원센터지원</p> <p>108. 다함께 돌봄센터 지원</p> <p>109. 다함께 돌봄센터 센터망 지원</p> <p>110. 푸드마켓 지원</p> <p>111. 경로식당 급식도우미 영양사 지원</p> <p>112. 노인사회활동 지원 사업</p> <p>113. 노인맞춤 돌봄 서비스</p> <p>114. 독거노인·중증장애인응급안전알림서비스</p> <p>115. 지역봉사지도원활동</p> <p>116. 재가노인시설등급외자지원</p> <p>117. 시니어클럽운영</p> <p>118. 경로당순회프로그램운영</p> <p>119. 사회복지법인재가시설지원</p> <p>120. 경로당급식인력지원</p> <p>121. 장애인이송차량운영</p> <p>122. 장애인민원상담실운영</p>



일 자리 세부 추진 과제

3대 분야	10대 중점과제		200개 세부 추진과제
2. 민 일 부 자 간 리 문	7. 공익적 사 업	5. 복 지	123. 장애아동탁아방운영
			124. 특수교육 복지연계형 장애인일자리사업
			125. 참여형 장애인일자리사업
			126. 장애인활동지원
			127. 지체장애인편의시설지원센터운영
			128. 발달장애인주간활동서비스지원
			129. 발달장애인방과후돌봄서비스지원
			130. 최종증장애인24시간활동지원
			131. 장애인공동생활가정 인건비
			132. 장애인거주시설 인건비
			133. 지적장애인자립지원센터운영
			134. 장애인단기보호시설 인건비
			135. 장애인직업재활시설 인건비
			136. 장애인주간보호시설 인건비
			137. 청각장애인수어통역센터 인건비
			138. 여성장애인가사도우미지원
			139. 중증장애인자립지원생활센터운영
			140. 자활근로사업비지원
			141. 지역자활센터운영
			142. 자활사례관리
143. 대전사회복지관 인건비			
144. 노숙인재활시설운영			
145. 다문화가족지원센터운영			
146. 결혼이민자통번역서비스지원			
147. 다문화가족자녀언어발달지원			
148. 이중언어가족환경조성			
149. 한부모가족복지시설운영			
150. 가정폭력상담소운영지원			
151. 성폭력피해자보호시설운영지원			

일 자리 세부 추진 과제

3대 분야	10대 중점과제		200개 세부 추진과제
2. 민 일 자 간 리 문 부 자 문	7. 공익적 사 업	5. 복 지	152. 야간연장형보조교사지원
			153. 보육교직원지원
			154. 직장 어린이집 운영
			155. 어린이집보조교사지원
			156. 영·유아어린이집보조교사지원
			157. 어린이집취사인력지원
			158. 0세아전용어린이집보육교사지원
			159. 아동복지시설운영
			160. 학대피해아동쉼터운영
			161. 보호대상아동그룹홈운영
			162. 지역아동센터 인건비 지원
			163. 정신재활시설운영
			164. 지역아동센터(센터망)돌봄지원
			165. 지역아동센터급식종사자지원
			6. 보 건
	167. 응급의료발전프로그램지원		
	168. 정신건강복지센터 인력확충		
	169. 정신건강복지센터자살예방사업지원		
	170. 중독관리통합지원센터운영		
	3. 일 자 리 기 반 구 축	8. 일자리 창출 제도적 기반 마련	171. 청년정책 활성화 사업
172. 지역노사민정협력활성화 사업			
173. 노동자 권리보호증진센터 운영			
9. 일자리 촉진 관련 시설 설치·개선		174. 꿈이룸센터 조성	
		175. 장애인거주시설기능보강	
		176. 청사유지관리용역	
		177. 안산도서관 리모델링사업	
		178. 폭염및결빙취약지인프라조성	
		179. 신재생에너지융복합지원사업	
		180. 어린이보호구역개선사업	
		181. 노인보호구역개선사업	
		182. 대청호생태탐방로조성사업	

일 자리 세부 추진 과제

3대 분야	10대 중점과제	200개 세부 추진과제
3. 일 자리 기반 구축	9. 일자리 촉진 관련 시설 설치·개선	183. 도시숲조성
		184. 도시바람길숲조성
		185. 숲길조성관리사업
		186. 임도신설사업
		187. 새로운어린이공원조성
		188. 오정근린공원 편의시설 조성사업
		189. 공원시설물유지관리사업
		190. 도로·교량유지보수
		191. 가로등·공원등유지보수공사
		192. 2024년갑천우안도로노후가로등조도개선사업
		193. 2024년대덕산업단지노후가로등정비사업
		194. 관내일원하수도긴급보수및준설공사
		195. 법1동행정복지센터일원하수관로정비공사
		196. 소하천정비사업
		197. 마을창작공간조성
		198. 충청권광역철도인근공영주차장조성사업
		199. 중리미래공영주차장조성
		200. 비래동고인돌공영주차장조성사업
		10. 문화관광 인프라 구축

## II. 지역 노동시장 현황

### 1 인구변화 및 구조 분석

#### □ 인구규모

- 대전광역시 전체 인구 1,442,216명의 11.8%를 차지하고 있고, 지역별 인구를 비교하여 보면 송촌동이 26,254명으로 가장 많고, 목상동이 6,154명으로 가장 적음

[표] 인구 추이 (주민등록인구 기준)

(단위 : 명, %)

구 분	2021	2022	2023	연평균 증가율
전 국	51,638,809	51,439,038	51,325,329	-0.30
대 전 시	1,452,251	1,446,072	1,442,216	-0.35
대 덕 구	175,046	172,746	169,853	-1.49

출처 : 행정자치부 주민등록인구현황

[표] 대전광역시 대덕구 주민등록

(단위 : 명)

동 별	계	남	여
계	169,853	86,301	83,552
오 정 동	13,875	7,274	6,601
대 화 동	6,488	3,384	3,104
회 덕 동	11,452	5,870	5,582
비 래 동	15,425	7,661	7,764
송 촌 동	26,254	12,998	13,256
중 리 동	18,741	9,725	9,016
법 1 동	12,504	5,845	6,659
법 2 동	15,122	7,346	7,776
신 탄 진	14,563	7,531	7,032
석 봉 동	16,241	8,310	7,931
덕 암 동	13,034	7,013	6,021
목 상 동	6,154	3,344	2,810

출처 : 대덕구청 홈페이지 -> 대덕구소개 -> 대덕통계 -> 주민등록현황

## □ 인구추이

- 지난 10년(2013~2023)간 인구 변화를 보면, 연평균 **-1.81%로 감소**
- 2013년 204,360명에서 2023년 169,853명으로 34,507명(16.8%) 감소
- 대덕구 세대수는 80,376세대, 세대당 인구는 2.1명
- 1989년 대전직할시 편입 이후 신탄진 제2지구 구획정리, 중리·송촌 지구 택지개발, 범동지역 및 송촌동 선비마을, 석봉동 엑슬루타워 등 대규모 아파트 단지가 입지함에 따라 2000년도까지 인구가 지속 증가 하였으나, 이후 둔산 및 도안신도시 개발과 세종시 행정수도 이전에 따른 인구유출로 인구감소 추세가 지속되고 있음

[표] 대덕구 인구 추이

년 도	세대수	인구수	세대당 인구
2013년	77,420	204,360	2.7
2014년	77,549	203,651	2.6
2015년	74,051	199,466	2.6
2016년	75,918	192,688	2.7
2017년	75,923	186,902	2.5
2018년	75,841	181,991	2.4
2019년	75,841	177,031	2.3
2020년	78,205	176,384	2.3
2021년	79,934	175,046	2.3
2022년	80,253	172,746	2.1
<b>2023년</b>	<b>80,308</b>	<b>169,853</b>	<b>2.1</b>

출처 : 행정자치부 주민등록인구현황

[표] 대덕구 인구 이동자수

(단위:명, %)

항목	2019	2020	2021	2022	증감율
총전입	18,673	27,176	22,037	19,050	0.67%
총전출	23,448	27,551	22,862	20,738	-4.01%
순이동*	-4,775	-375	-825	-1,688	29.29%
시도내이동-시군구내	5,052	8,827	5,612	4,647	-2.75%
시도내이동-시군구간 전입	6,986	10,912	9,005	7,764	3.58%
시도내이동-시군구간 전출	9,028	9,702	8,938	8,556	-1.77%
시도간전입	6,635	7,437	7,420	6,639	0.02%
시도간전출	9,368	9,022	8,312	7,535	-7.00%

\* 순이동=전입-전출

출처 : KOSIS 주제별 통계→인구→국내인구이동통계→시군구별 이동자수, 대덕구

## □ 성별·연령별 인구구조

- 2023년 대덕구 인구 중 14세 이하가 15,726명 9.3%, 15세 이상 64세 인구는 121,074명 71.3%이며, 65세 이상의 고령인구는 33,053명으로 19.4%를 점유
- 65세 이상 인구는 점차 증가 추세로 고령화가 뚜렷하게 나타남
- 성별 인구구성은 남성이 50.8%, 여성이 49.2%임

[표] 최근 3년간 대덕구 성별, 연령별 주민등록인구 추이

(단위 : 명, %)

구 분	성별	2021		2022		2023		평균증감률 (‘21~’23)
		인구	비중	인구	비중	인구	비중	
합 계	계	175,046	100.0	172,746	100.0	169,853	100.0	-1.49
	남	88,989	50.8	87,788	50.8	86,301	50.8	-1.52
	여	86,057	49.2	84,958	49.2	83,552	49.2	-1.47
14세 이하		17,872	10.2	16,923	9.8	15,726	9.2	-6.20
15~29세		32,530	18.6	30,827	17.8	29,231	17.2	-5.21
30~39세		19,941	11.4	19,735	11.4	19,349	11.4	-1.50
40~49세		26,157	14.9	24,999	14.5	23,600	13.9	-5.01
50~59세		33,326	19.1	32,793	19.0	32,988	19.4	-0.51
60세~64세		15,726	9.0	16,185	9.4	16,006	9.4	0.89
65세 이상		29,494	16.8	31,284	18.1	33,053	19.5	5.86

출처 : KOSIS 주제별 통계→인구→주민등록인구현황→시군구/성/연령(1세)별 주민등록연앙인구

## 2 산업 구조 분석

### □ 지역내 총생산

- 대덕구의 2021년 GRDP는 8조 674억 원으로 전년 대비 4.5% 증가했고, 대전 46조 7,166억원의 17.3%를 차지함
  - 동구(7.9%), 중구(11.3%), 서구(28.2%), 유성구(35.3%), 대덕구(17.3%)

[표] 대전시 및 5개구 GRDP 현황

(단위 : 백만원, %)

구분	대전시	동구	중구	서구	유성구	대덕구
GRDP	46,716,590	3,686,340	5,299,810	13,191,386	16,471,660	8,067,394
구성비	100.0	7.9	11.3	28.2	35.3	17.3

출처 : 대전의 통계 - 통계간행물 - 지역내총생산 - 2021년 기준 자치구단위 지역내총생산



[표] 대덕구 GRDP 지역내 총생산 연도별 추이

(단위 : 백만원, %)

구분	2019	2020	2021	평균증감률 ('19~'21)	
대전광역시	GRDP	43,092,218	44,393,136	46,716,590	4.1%
	구성비	100.0%	100.0%	100.0%	
대덕구	GRDP	7,585,213	7,713,470	8,067,394	3.1%
	구성비	17.6%	17.4%	17.3%	

출처 : 대전의 통계-통계간행물 - 지역내총생산-대전광역시 2021년 기준 자치구단위 지역내총생산 보고서

- 2021년도 대전광역시 1인당 지역내총생산은 31,590천원이며, 이 중 대덕구가 45,848천원으로 가장 큼
  - 동구(15,768천원), 중구(23,195천원), 서구(27,829천원), 유성구(44,848천원), 대덕구(45,848천원)

[표] 5개구 1인당 GRDP 현황

(단위 : 천원, %)

구분	동구	중구	서구	유성구	대덕구
1인당 GRDP	15,768	23,195	27,892	44,932	45,848
증감율	1.2	10.3	5.4	8.6	4.9

출처 : 대전의 통계 - 통계간행물 - 지역내총생산 - 2021년 기준 자치구단위 지역내총생산



- 제조업 비중이 55.9%로 5개구 중 가장 큰 비중을 차지함
  - 동구(4.0%), 중구(1.7%), 서구(2.2%), 유성구(36.3%), 대덕구(55.9%)

[표] 5개구 제조업 현황 (2021년 기준)

(단위 : 백만원, %)

구분	동구	중구	서구	유성구	대덕구
GRDP	277,858	121,910	152,120	2,544,622	3,918,889
구성비	4.0	1.7	2.2	36.3	55.9



[표] 대덕구 경제활동별 지역내총생산 (2019~2021)

(단위 : 백만원, %)

경제활동별 \ 연도별	2019	2020	2021	증감율
경제성장률	3.2	-0.2	4.2	14.5
지역내총생산	7,585,213	7,713,470	8,067,394	3.13
농업, 임업 및 어업	2,917	3,290	8,239	68.06
광업	1,838	1,486	950	-28.11
제조업	3,950,456	3,846,984	3,918,889	-0.40
전기,가스,증기및공기조절공급업	20,926	21,618	10,708	-28.47
건설업	204,420	317,873	218,310	3.34
도매 및 소매업	471,025	468,566	496,661	2.69
운수 및 창고업	185,609	176,170	211,862	6.84
숙박 및 음식점업	96,520	80,863	91,699	-2.53
정보통신업	32,030	28,502	45,303	18.93
금융 및 보험업	92,234	92,932	92,362	0.07
부동산업	381,349	474,572	422,339	5.24
사업서비스업	372,969	393,005	516,239	17.65
공공행정,국방및사회보장행정	166,861	182,565	327,552	40.11
교육 서비스업	319,316	314,365	337,769	2.85
보건업및사회복지서비스업	278,240	287,116	280,601	0.42
문화 및 기타서비스업	283,096	255,934	247,731	-6.45

출처 : 대전광역시, 「대전광역시지역내총생산」, 대전광역시 경제활동별 지역내총생산

## □ 산업별 사업체 현황

○ (사업체) 도매·소매업 27.26%, 운수업 16.42%, 제조업 14.14% 순

- 도소매업 '20년 7,203개에서 '21년 6,924개로 3.8% 감소
- 운수업 '20년 4,099개에서 '21년 4,170개로 1.7% 증가
- 제조업 '20년 3,633개에서 '21년 3,592개로 1.1% 감소

[표] 최근 3년간 대덕구 산업별 사업체 수 현황

(단위: 개, %)

산업별	2019		2020		2021		연평균 증감률
	개	%	개	%	개	%	
합계	18,189	100.00%	25,684	100.00%	25,405	100.00%	18.18%
농림어업	-	0.00%	10	0.06%	8	0.03%	-
광업	2	0.01%	3	0.01%	3	0.01%	22.47%
제조업	2,846	15.65%	3,633	14.14%	3,592	14.13%	12.34%
전기·가스·증기업	15	0.08%	67	0.26%	72	0.28%	119.09%
수도·하수·폐기업	54	0.30%	71	0.28%	64	0.25%	8.87%
건설업	810	4.45%	2,056	8.00%	2,043	8.04%	58.82%
도·소매업	5,246	28.84%	7,203	28.04%	6,924	27.25%	14.89%
운수업	2,002	11.01%	4,099	15.96%	4,170	16.41%	44.32%
숙박·음식점업	2,630	14.46%	2,846	11.08%	2,818	11.09%	3.51%
정보통신업	61	0.34%	155	0.60%	187	0.73%	75.09%
금융·보험업	97	0.53%	103	0.40%	99	0.38%	1.03%
부동산업	398	2.19%	627	2.44%	656	2.58%	28.38%
전문·과학·기술업	222	1.22%	385	1.50%	419	1.64%	37.38%
사업시설·지원업	233	1.28%	500	1.95%	486	1.91%	44.42%
공공행정	31	0.17%	31	0.12%	31	0.12%	-
교육서비스업	610	3.35%	665	2.59%	686	2.70%	6.05%
보건·사회복지업	547	3.01%	554	2.16%	562	2.21%	1.36%
예술·스포츠·여가업	503	2.77%	558	2.17%	548	2.15%	4.38%
협회·기타 서비스업	1,882	10.35%	2,118	8.25%	2,037	8.02%	4.04%

출처: 대전광역시 대덕구청 홈페이지>대덕구소개>대덕통계>사업체조사 2021년 기준 사업체조사 보고서

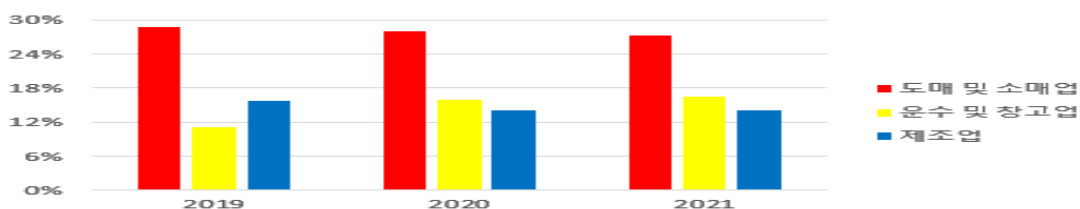

## □ 산업별 종사자 현황

○ (종사자) 제조업 28.05%, 도매·소매업 16.76%, 운수업 9.05% 순

- 제조업 '20년 29,748명에서 '21년 28,605명으로 3.8% 감소
- 도매·소매업 '20년 17,512명에서 '21년 17,090명으로 2.4% 감소
- 운수업 '20년 9,411명에서 '21년 9,230명으로 1.9% 감소

[표] 최근 3년간 대덕구 산업별 종사자 수 현황

(단위: 명, %)

산업별	2019		2020		2021		연평균 증감률
	명	%	명	%	명	%	
합계	95,530	100.00%	106,426	100.00%	101,980	100.00%	3.32%
농림어업	-	-	43	0.04%	35	0.03%	-
광업	18	0.02%	9	0.01%	14	0.01%	-11.81%
<b>제조업</b>	28,442	29.77%	29,748	27.95%	<b>28,605</b>	<b>28.05%</b>	<b>0.29%</b>
전기·가스·증기업	341	0.36%	152	0.14%	186	0.18%	-26.15%
수도·하수·폐기업	1,998	2.09%	2,519	2.37%	2,732	2.68%	16.93%
<b>건설업</b>	5,232	5.48%	8,570	8.05%	<b>6,406</b>	<b>6.28%</b>	<b>10.65%</b>
<b>도·소매업</b>	16,119	16.87%	17,512	16.45%	<b>17,090</b>	<b>16.76%</b>	<b>2.97%</b>
<b>운수업</b>	6,957	7.28%	9,411	8.84%	<b>9,230</b>	<b>9.05%</b>	<b>15.18%</b>
숙박·음식점업	6,884	7.21%	6,164	5.79%	6,179	6.06%	-5.26%
<b>정보통신업</b>	485	0.51%	582	0.55%	<b>708</b>	<b>0.69%</b>	<b>20.82%</b>
금융·보험업	809	0.85%	773	0.73%	747	0.73%	-3.91%
부동산업	1,043	1.09%	1,244	1.17%	1,321	1.30%	12.54%
전문·과학·기술업	1,798	1.88%	2,801	2.63%	2,011	1.97%	5.76%
사업시설·지원업	5,951	6.23%	5,951	5.59%	6,213	6.09%	2.18%
<b>공공행정</b>	1,591	1.67%	2,285	2.15%	<b>2,210</b>	<b>2.17%</b>	<b>17.86%</b>
교육서비스업	4,851	5.08%	4,822	4.53%	4,911	4.82%	0.62%
보건·사회복지업	7,504	7.86%	8,588	8.07%	8,126	7.97%	4.06%
예술·스포츠·여가업	1,141	1.19%	1,038	0.98%	1,069	1.05%	-3.21%
협회·기타 서비스업	4,366	4.57%	4,214	3.96%	4,187	4.11%	-2.07%

출처 : 대전광역시 대덕구청 홈페이지>대덕구소개>대덕통계>사업체조사 2021년 기준 사업체조사 보고서

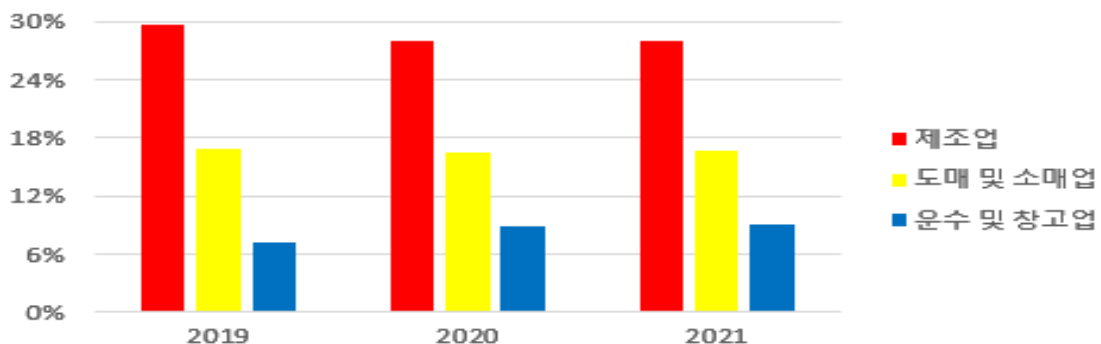

## □ 규모별 사업체 수 및 종사자 수

- (사업체 수) 종사자 4명 이하 22,340(87.9%), 5~49명 2,838(11.2%), 50~299명 204(0.8%) 순
  - 300인 이상 사업체는 총 23개(0.1%)에 불과하며, 50인 미만 사업체가 25,178개(99.1%)로 대부분임
- (종사자 수) 종사자 4명 이하 33,470(32.8%), 5~49명 30,362(29.7%), 50~299명 20,750(20.3%) 순
  - 근로기준법 상 일부 규정이 적용제외 되는 5인 미만 사업체 종사자 수가 33,470명(32.8%)로 집계되어 영세기업 종사자 수가 많은 상황임

[표] 대덕구 종사자 규모별 사업체 수

(단위:개,%)

규모별	2019				2020				2021			
	사업체수	비중	종사자수	비중	사업체수	비중	종사자수	비중	사업체수	비중	종사자수	비중
합계	18,189	100	95,530	100	25,684	100	106,426	100	25,405	100	101,980	100
영세 1~4명	14,837	81.6	26,757	28	22,503	87.6	33,497	31.5	22,340	87.9	33,470	32.8
소 5~49명	3,124	17.2	33,463	35	2,959	11.5	31,704	29.8	2,838	11.2	30,362	29.7
중 50~299명	209	1.1	20,969	22	193	0.8	20,009	18.8	204	0.8	20,750	20.3
대 300명 이상	19	0.1	14,341	15	29	0.1	21,216	19.9	23	0.1	17,398	17.1

출처 : 대전광역시 대덕구청 홈페이지>대덕구소개>대덕통계>사업체조사 2021년 기준 사업체조사 보고서

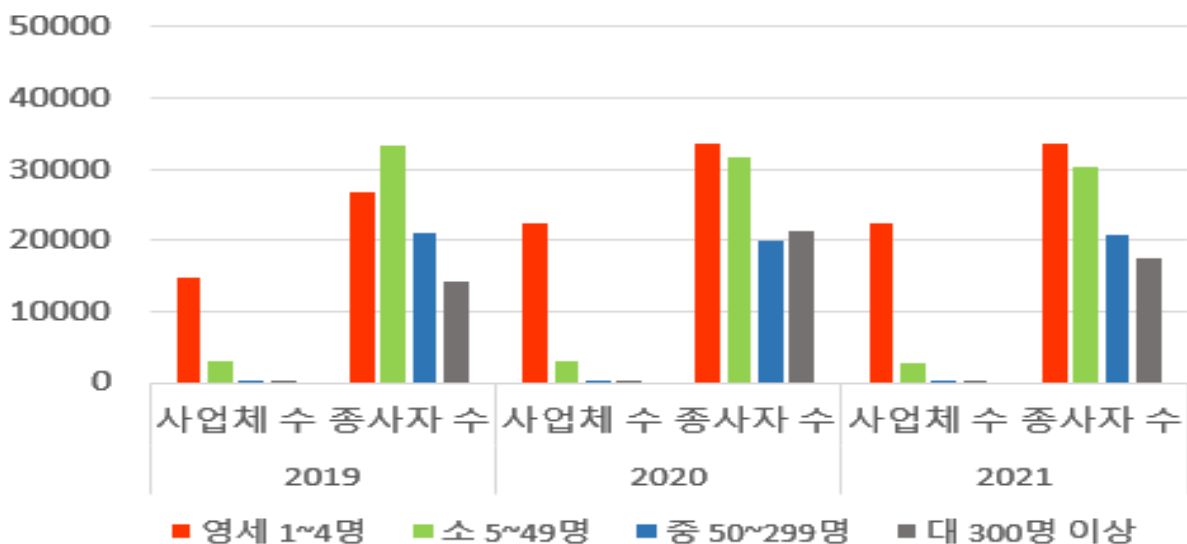

## □ 총 평

- 사업체 수와 종사자 수가 모두 감소하였음
- 2021년 사업체 수는 도매 및 소매업, 운수업, 제조업 순임
- 2021년 종사자 수는 제조업, 도매 및 소매업, 운수업 순임
- 대전·대덕산업단지는 제조업이 높은 비중을 차지하고 있음
  - 수출 부진으로 인한 제조업 경기 불황 여파로 대전·대덕 산단의 고용률 하락
  - 청년층의 제조업 기피 현상으로 인한 청년 취업률 하락 심화

[표] 대전산업단지 기업과 근로자 현황

구 분	계	음식료	섬유·의복	목재·종이	석유·화학	비금속	철 강	기 계	전기·전자	운송 장비	기 타	비제조
기 업	378	14	13	8	25	9	93	136	40	1	17	22
근로자	4,498	333	261	50	976	46	489	982	571	32	471	287

[표] 대덕산업단지 기업과 근로자 현황

구 분	계	음식료	섬유·의복	목재·종이	석유·화학	비금속	철 강	기 계	전기·전자	운송 장비	기 타	비제조
기 업	299	13	10	10	66	0	0	144	38	0	13	5
근로자	11,997	1,011	271	1,561	2,478	0	0	4,740	1,708	0	228	0

출처 : 대전광역시, 2022년 1분기 산업단지 현황

- 산·학·연 혁신주체가 협력 네트워크를 운영하여 지역혁신 생태계 구축에 집중
- 스마트팩토리, 인공지능 등 디지털 산업 전환을 위한 체계를 구축하기 위하여 디지털기술 플랫폼과 장비 구축, 디지털 역량강화교육이 필요함
- 대규모 투자 및 산업육성 사업을 뒷받침할 수 있는 일자리창출 및 고용서비스 사업들의 추진과 함께 인적자원개발을 위한 산업인력 수급 체제 강화 노력이 매우 필요하고 중요함

### 3 노동시장 구조 분석

#### □ 경제활동 지표

- 2023년 하반기 대덕구의 15세 이상 인구 155,000명 중 96,000명이 경제활동에 참가하여 경제활동참가율은 61.9%로 나타남
- 15세 이상 인구가 줄어들고 있으나, 경제활동인구는 늘고 있음
- 15세~64세 고용률, 여성고용률은 꾸준히 증가하고 있으나, 청년 고용률은 여전히 불안정한 상황임

[표] 대덕구 경제활동 변화

(단위 : 명, %)

구분	2021		2022		2023		연평균증감률 (%)
	상반기	하반기	상반기	하반기	상반기	하반기	
인구(명)	175,160	175,046	174,612	172,746	170,869	169,853	-1.53
15세이상인구(명)	156,400	156,100	157,300	156,100	154,900	155,000	-0.45
경제활동인구(명)	89,500	94,300	95,500	95,400	95,400	96,000	3.57
취업자(명)	87,200	92,100	93,600	93,700	92,000	94,000	3.83
실업자(명)	2,300	2,200	1,900	1,700	3,400	2,000	-6.75
고용률(%)	55.8	59.0	59.5	60.0	59.4	60.5	4.13
청년고용률(%)	40.3	44.6	46.0	45.9	47.7	46.3	7.19
여성고용률(%)	46.0	48.8	48.8	50.2	49.0	50.1	4.36
남성고용률(%)	65.5	69.2	70.1	69.8	69.7	70.9	4.04
15~64세고용률(%)	62.6	65.9	66.4	67.0	67.2	68.8	4.84
실업률(%)	2.5	2.4	2.0	1.8	3.5	2.1	-8.35

출처 : KOSIS 주제별 통계→노동→지역별고용조사→시군구 경제활동인구

## □ 실업요인 분석

- 경제 저성장 장기화로 인한 일자리 총규모 감소
- 수출경기 악화로 인한 제조업 규모 및 채용인원 축소
  - 제조업 종사자 수가 많은 대덕구 노동시장에 영향
- 대기업과 중소기업 간 근무환경, 임금 격차 확대로 중소기업 일자리 회피
  - 취직이 지연되더라도 양질의 일자리를 얻기 원함
- 불완전 고용 일자리 증가로 인한 고용 지속 실패
- 4차 산업혁명으로 인한 기술개발과 자동화
  - 인공지능로봇 등 기계화로 사람이 할 일을 대체

## □ 실업해소 방안

- 신규 일자리 창출 기업 투자확대 및 세제혜택
- 창업기업 규제 샌드박스 적용으로 창업 활성화
- 포스트 코로나 시대에 대비하여 전통 제조업 중심에서 벗어나  
숙박 · 음식점 등 서비스업 성장 지원으로 신성장동력 확보
- 근로환경 혁신을 위한 근로조건 개선을 통해 일자리 질 제고
  - 대덕산업단지 노후화 개선 및 근로복지 인프라 구축
- 장기고용 목표로 일자리 창출 정책 실시
  - 직업훈련 프로그램을 통해 직업능력 배양
- 4차 산업혁명 등에 대비한 패러다임 변화 필요
  - 세금이 새로운 일자리로 이어지도록 시스템 재설계

## 4 인력수요 · 공급 분석

### □ 인력 수요 현황

- 대덕구의 유효구인인원은 2023년 기준으로 235명이고, 유효구직 건수는 798개임, 유효구인배율은 0.29으로 5개 자치구 중 가장 높은 수준이어서 취업 여건이 타구에 비해 좋은 상황임
- 유효구인배율은 0.29으로 취업희망자 100명이 29개의 일자리를 놓고 경쟁해 71명은 실업자로 전락함

[표] 대전광역시 자치구별 유효구인배율 현황 ('20~'23년)

(단위:명,%)

년도	지역	구분	대덕구	동구	서구	유성구	중구
2020		유효구인인원	110	282	135	636	223
		유효구직건수	1,310	3,076	2,399	3,610	4,811
		유효구인배율	0.08	0.09	0.06	0.18	0.05
2021		유효구인인원	234	272	732	354	176
		유효구직건수	1,031	1,860	3,962	4,734	5,020
		유효구인배율	0.23	0.15	0.18	0.07	0.04
2022		유효구인인원	188	314	951	1,297	339
		유효구직건수	537	2,022	2,880	3,975	2,692
		유효구인배율	0.35	0.15	0.33	0.33	0.12
2023		유효구인인원	235	314	585	706	290
		유효구직건수	798	2,109	2,156	3,529	2,952
		유효구인배율	0.29	0.14	0.27	0.20	0.10

\* 유효구인배율 = 유효구인인원 / 유효구직건수

출처 : 워크넷(Work-Net) 고용안전망->취업알선->통계->월통계->대전광역시 및 자치구 4년간 통계 참고



## □ 직종별 구인·구직 현황

- 2023년도 기준으로 구인과 구직간의 미스매치가 큰 직종은 청소 및 기타 개인서비스직, 경비직, 사무직으로 이들 직종에서의 적극적인 구인업체 발굴과 일자리 알선을 통하여 미스매치를 줄여나가는 것이 중요 정책과제임

[표] 대덕구 직종별 구인·구직 현황

대덕구	유효구인인원			유효구직건수			유효구인배율			미스매치			
	2021	2022	2023	2021	2022	2023	2021	2022	2023	2021	2022	2023	
계	234	188	235	1,031	537	798	0.23	0.35	0.29	797	349	563	
직 종 별	관리직(임원·부서장)	5	1	4	21	9	13	0.24	0.11	0.3	16	8	9
	경영·행정·사무직	62	35	33	105	60	89	0.59	0.58	0.3	43	25	56
	금융·보험직	0	0	0	12	3	0	0.00	0.00	-	12	3	0
	자연·생명과학 연구직	1	0	0	18	0	2	0.06	-	-	17	0	2
	정보통신및공학기술직	0	0	0	2	24	18	0.00	0.00	-	2	24	18
	건설·채굴및공학기술직	1	2	2	18	0	2	0.06	0.00	1	17	-2	0
	제조연구직및공학기술직	0	6	1	12	18	4	0.00	0.33	0.25	12	12	3
	교육직	0	0	0	0	9	8	-	0.00	-	0	9	8
	법률직	2	0	0	37	0	6	0.05	-	-	35	0	6
	사회복지·종교직	0	5	10	3	14	45	0.00	0.36	0.22	3	9	35
	경찰·소방·교도직	0	0	0	0	0	5	-	-	-			5
	보건·의료직	0	2	0	18	7	17	0.00	0.28	-	18	5	17
	예술·디자인·방송직	2	1	0	23	16	20	0.09	0.06	-	21	15	20
	스포츠·레크리에이션직	0	0	0	3	3	0	0.00	0.00	-	3	3	0
	미용·예식 서비스직	0	0	0	3	0	1	0.00	-	-	3	0	1
	여행·숙박·오락 서비스직	0	0	3	0	0	0	-	-	-	0	0	-3
	음식 서비스직	7	3	48	79	49	54	0.09	0.06	0.88	72	46	6
	경호·경비직	2	3	2	47	20	60	0.04	0.15	0.03	45	17	58
	돌봄서비스직(간병·육아)	7	4	5	110	26	38	0.06	0.15	0.13	103	22	33
	청소및기타개인서비스직	14	7	3	255	98	163	0.05	0.07	0.01	241	91	160
	영업·판매직	21	5	7	23	29	28	0.91	0.17	0.25	2	24	21
	운전·운송직	31	46	36	40	19	33	0.78	2.42	1.09	9	-27	-3
	건설·채굴직	0	7	2	34	13	16	0.00	0.54	0.12	34	6	14
	기계 설치·정비·생산직	0	6	12	31	18	9	0.00	0.33	1.33	31	12	-3
	금속·재료설치·정비·생산직	1	7	4	7	11	10	0.14	0.63	0.4	6	4	6
	전기·전자설치·정비·생산직	11	8	1	11	11	39	1.00	0.73	0.02	0	3	38
	정보통신 설치·정비직	1	4	5	0	0	5	-	0.00	1	-1	-4	0
	화학·환경설치·정비·생산직	0	0	1	12	11	6	0.00	0.00	0.16	12	11	5
	섬유·의복 생산직	3	0	0	5	1	1	0.60	0.00	-	2	1	1
	식품 가공·생산직	0	0	17	7	7	7	0.00	0.00	2.42	7	7	-10
인쇄·목재·공예설치·생산직	3	9	1	0	2	17	-	4.50	0.05	-3	-7	16	
제조 단순직	60	27	38	78	44	73	0.77	0.61	0.52	18	17	35	
농림어업직	0	0	0	17	15	3	0.00	0.00	-	17	15	3	

출처 : 워크넷(Work-Net) 고용안전망->직종별구인구직현황

### Ⅲ. 2024년 일자리 목표

#### 1 비전 및 전략

**비 전**      **좋은 일자리가 많은 행복한 대덕구 만들기**

**목 표**      **구민생활 안정을 위한 일자리 7,922개 유지·창출**

3대 분야	10대 중점과제	200개 세부추진과제	
공공일자리 부문	1. 직접수행 일자리	1. 누 구 나	50개
		2. 청 년	1개
		3. 중 년	1개
		4. 노 인	1개
		5. 장 애 인	3개
		6. 취약계층	3개
	2. 직업능력개발	1개	
	3. 고용서비스	3개	
4. 창업지원	2개		
민간일자리 부문	5. 산업단지·중소기업 일자리 창출	-	
	6. 사회적기업·마을기업 일자리 창출	2개	
	7. 공익적 사업 일자리	1. 행정	11개
		2. 교육	4개
		3. 문화·관광·체육	14개
		4. 환경	1개
		5. 복지	68개
		6. 보건	5개
일 자 리 기 반 마 련	8. 일자리 창출 제도적 기반 마련	3개	
	9. 일자리 촉진 관련 시설 설치개선	27개	
	10. 문화관광 인프라 구축	-	

## 2 공통 일자리 목표

(단위 : %, %p, 명)

구분	'22년 실적	'23년 실적	목표	
			'24년	'23년 대비 증감(률)
고용률(15~64세)	67.0	68.8	69.0	0.2%p
청년고용률(15~29세)	45.9	46.3	46.5	0.2%p
여성고용률(15~64세)	57.6	58.8	60.0	0.2%p
취업자수(명)(15~64세)	83,600	84,000	84,400	0.48%
상용근로자수(명)	74,200	69,000	73,000	5.80%
고용보험피보험자수(명)	70,120	69,197	70,200	1.45%
실업률	1.8	2.1	2.0	-0.1%p

## 3 분야별 일자리 목표

3대 분야	10대 중점과제	세부 추진 과제	일자리수	2024 예산액(단위 : 백만원)				
				계	국비	시비	구비	
계		200	7,922	143,242	61,620	58,419	23,203	
1. 공공 일자리 부	1. 직접수행 일자리	1. 누 구 나	50	265	4,349	474	968	2,907
		2. 청 년	1	1	34	0	0	34
		3. 중 년	1	6	97	0	0	97
		4. 노 인	1	562	1,894	947	947	0
		5. 장 애 인	3	66	1,361	681	680	0
		6. 취약계층	3	170	1,359	594	583	182
	2. 직업능력개발	1	1	4	0	0	4	
	3. 고용서비스	3	-	24	0	0	24	
	4. 창업지원	2	6	109	6	2	101	
	2. 민 간 일자리 부	5. 산업단지중소기업 일자리 창출	-	-	-	-	-	-
6. 사회적기업마을기업 일자리 창출		2	21	298	218	8	72	
7. 공익적 사업 일자리		1. 행정	11	61	1,810	33	0	1,777
		2. 교육	4	14	340	134	95	111
		3. 문화·관광·체육	14	69	1,486	282	255	949
		4. 환경	1	2	150	0	35	115
		5. 복지	68	6,338	98,733	48,325	45,098	5,310
		6. 보건	5	29	880	373	194	313
3. 일자리 기반 마련	8. 일자리 창출 제도적 기반 마련	3	-	26	0	0	26	
	9. 일자리 촉진 관련 시설 설치개선	27	311	30,288	9,553	9,554	11,181	
	10. 문화관광 인프라 구축	-	-	-	-	-	-	

## □ (전략 1) 공공일자리 분야 : 지자체가 직접 일자리를 지원하는 사업

- (직접수행일자리) 공공서비스 분야 사업을 통한 계층별 일자리 창출
  - 누구나, 청년, 중년, 노인, 장애인, 취약계층
- (직업능력개발) 취업 진입과 적응에 필요한 능력개발 지원
  - 실업자, 재직자 등을 대상으로 대학, 훈련기관, 기업연수원 등을 활용하여 실시하는 직업훈련 및 인력양성 사업
- (고용서비스) 구인·구직 취업알선, 상담, 취업지원 프로그램 안내 등
  - 실업자 및 구직자의 취업 지원을 위해 사용자의 채용·선발을 지원,
- (창업지원) 임대료, 리모델링, 홍보간판비 등 창업을 지원하는 사업

## □ (전략 2) 민간일자리 분야 : 민간기업, 민간단체, 사회복지시설 법정보조 등 인건비 지원을 통한 일자리 창출 사업

- (산업단지·중소기업) 고용문제 해결을 위해 상품개발·판로확대·취업연계 등 컨설팅 지원 및 신규 직원채용 인건비 지원
- (사회적기업·마을기업) 취업 취약계층에게 일자리를 제공하거나 사회서비스를 추구하는 사회적기업·마을기업에 재정을 지원하는 사업
  - 취약계층에게 고용기회를 제공함으로써 노동시장으로 통합
  - 국가나 시장으로부터 공급되지 못하는 신규 사회서비스 영역
  - 청년, 여성 및 경륜 있는 은퇴자에게 창업기회 제공
- (공익적 사업) 민간에 보조금을 교부하거나, 지자체에서 위탁한 사업으로 일자리를 창출한 사업
  - 민간이 수행하는 사업에 대해 단체 또는 법인에 보조금 지원

## □ (전략 3) 일자리 기반 마련 분야 : 취업 촉진을 위해 기틀을 다지는 사업

- (일자리 창출 제도적 기반 마련) 지역 일자리 종합계획 수립, 이행실태 점검 등 모니터링을 통한 일자리 창출 극대화
- (일자리 촉진 관련 시설 설치·개선) 취업 촉진하기 위한 시설 설치 사업
- (문화·관광 인프라 구축) 문화·관광산업 육성을 통한 일자리 창출 사업
  - 지역기반 관광산업 육성으로 지역경제 및 일자리 창출 활성화

## 4

## 중점과제 추진방향

### 공공일자리 분야

#### 1. 직접수행 일자리

##### 가. 기본방향

- 경제적 불황 국면에서 실업자 수가 급증한 것으로 기업의 일자리 총량이 부족하여 실업해소를 위해 총수요 확대 정책을 통한 일자리 창출
- 기업에 이윤목적의 일자리가 있기 전에는 일자리 창출을 기업에 의존하기 어려워 공공부문의 마중물로 고용안정망 강화
- 구에서 재정지출을 통해 실업자를 직접 채용하여 고용안정을 지원

##### 나. 목표설정

(단위 : 백만원)

구분	일자리수	예산액			
		계	국비	시비	구비
합계	1,070	9,094	2,696	3,178	3,220
누 구 나 일자리	265	4,349	474	968	2,907
청 년 일자리	1	34	-	-	34
중 년 일자리	6	97	-	-	97
노 인 일자리	562	1,894	947	947	-
장 애 인 일자리	66	1,361	681	680	-
취약계층 일자리	170	1,359	594	583	182

## 다. 추진과제

### 1 누구나 일자리

- (사업목적) 연령을 이유로 고용차별 없는 일자리 제공
- (사업내용)
  - 문화재경비, 사업체조사, 물가조사, 재난예방, 공공시설 청소 등

### 2 청년 일자리

- (사업목적) 실업률이 높은 청년 대상 양질의 일자리 제공
- (사업내용)
  - 지방세(자동차세) 체납 차량 번호판 영치
    - 자동차세 체납차량 번호판교환 및 영치활동 업무보조

### 3 중년 일자리

- (사업목적) 중장년 인력 고용안정 도모
- (사업내용)
  - 우리동네 재활용 플랫폼 사업
    - 재활용 분리배출 장소를 찾아 종류별 분리 홍보·교육

### 4 노인 일자리

- (사업목적) 일자리 제공을 통한 건강한 노후생활 영위, 사회참여 확대, 보충적 소득지원 등 노인복지 향상
- (사업내용)
  - 노인일자리 및 사회활동지원 사업
    - 관내 거리환경 정비 등 업무강도가 낮은 일자리 제공

**5****장애인 일자리**

- (사업목적) 장애인 일자리 제공을 통한 사회참여 확대 및 소득보장 지원
- (사업내용)
  - 장애인 일반형 일자리
    - 장애인 전용 주차구역 계도활동
  - 장애인 복지 일자리
    - 구청, 동행정복지센터, 장애인복지관 등 행정 업무 도우미
  - 장애인 특화형 일자리
    - 노인복지관, 경로당에서의 안마서비스 제공
    - 요양보호사의 전반적인 업무보조(식사지원, 보행보조 등)

**6****취약계층 일자리**

- (사업목적) 취업 취약계층에게 직접 일자리 제공으로 고용, 생계안정 도모
- (사업내용)
  - 공공근로사업
    - 정보화 사업 : 상하수도, 도로교통, 산림, 물품자료, 보육 등 행정종합정보화 사업 등
    - 공공서비스 사업 : 산불감시 지원, 건축물 현황조사, 도우미 사업, 공공기관 지원업무 등
    - 환경정화 사업 : 공원, 전통시장, 하천, 도로변 등의 쓰레기 수거
    - 기타 사업 : 물놀이 안전사고 예방지원, 스쿨존 안전관리, 보행안전지도사업 등
  - 지역공동체일자리사업
    - 지역자원활용 사업 : 특산물 상품화, 전통기술 습득, 시책일자리, 관광자원활용사업 등
    - 지역기업연계형 사업 : 공동작업장 운영, 중소기업 취업 지원 등
    - 서민생활지원 사업 : 취약계층 집수리 지원, 다문화기정 지원사업 등
  - 저소득주민 자활사업
    - 동행정복지센터 환경정비사업, 복지도우미, 사회복지시설 업무보조 등

## 2. 직업능력개발

### 가. 기본방향

- 사회통합 차원의 실업자 및 취약계층의 직업능력 향상
- 지역 주요산업 전문인력 양성 및 평생직업능력 개발 촉진
- 산·학·관 협력 등을 통한 중소기업인력의 직업능력개발

### 나. 목표설정

(단위 : 백만원)

구분	예산액				
	일자리수	계	국비	시비	구비
계	1	4	-	-	4
미용업종사자 전문기술교육	1	4	-	-	4

### 다. 추진과제

#### 1 미용업종사자 전문기술 교육지원

- (사업목적) 재직자를 대상으로 직업전문교육을 실시하여 경쟁력 확보
- (사업내용) 미용업 종사자 전문기술 교육
  - 미용단체 전문기술 교육비 지원 : 교육강사 수당, 교육용 소모품 등



### 3. 고용서비스

#### 가. 기본방향

- 효율적인 취업 알선망 구축을 통한 구직자의 원활한 취업지원
- 청년, 여성 등 취업 애로계층에 대한 집중적인 취업지원서비스 제공
- 인력난을 겪고 있는 기업체의 구인난 해소

#### 나. 목표설정

(단위 : 백만원)

구분	예산액				
	일자리수	계	국비	시비	구비
계	-	24	-	-	24
일자리지원센터	-	-	-	-	-
구인·구직 만남의 날	-	15	-	-	15
장애인 채용 박람회	-	9	-	-	9

#### 다. 추진과제

##### 1. 일자리지원센터

- (사업목적) 구인·구직자간 취업 알선·상담 직업정보 제공 등 취업연계 활성화
- (사업내용) 채용대행서비스 운영

##### 2. 구인·구직 만남의 날

- (사업목적) 구인·구직자 현장면접을 일자리 기회 확대 제공
- (사업내용) 기업체 인사 담당자와 1:1 현장면접을 통한 채용

##### 3. 장애인 채용 박람회

- (사업목적) 장애인 구직자 채용 기회 확대를 위한 장 마련
- (사업내용) 구인기업과 구직자 1:1 현장면접을 통한 취업지원

## 4. 창업지원

### 가. 기본방향

- 청년 초기 창업자의 지속적 성장과 안정적 기반 마련을 위한 창업지원
- 청년 창업자에 대한 지속적 성장지원
- 창업자의 지역 정착과 경제 활성화 유도

### 나. 목표설정

(단위 : 백만원)

구분	예산액				
	일자리수	계	국비	시비	구비
계	6	109	6	2	101
빈점포를 활용한 청년창업지원	5	100	-	-	100
청년창업형 후계농업인	1	9	6	2	1

### 다. 추진과제

#### 1 빈 점포를 활용한 청년 창업 지원

- (사업목적) 청년 창업지원 및 일자리 창출
- (사업내용) 리모델링, 홍보용 간판비, 임차료 지원

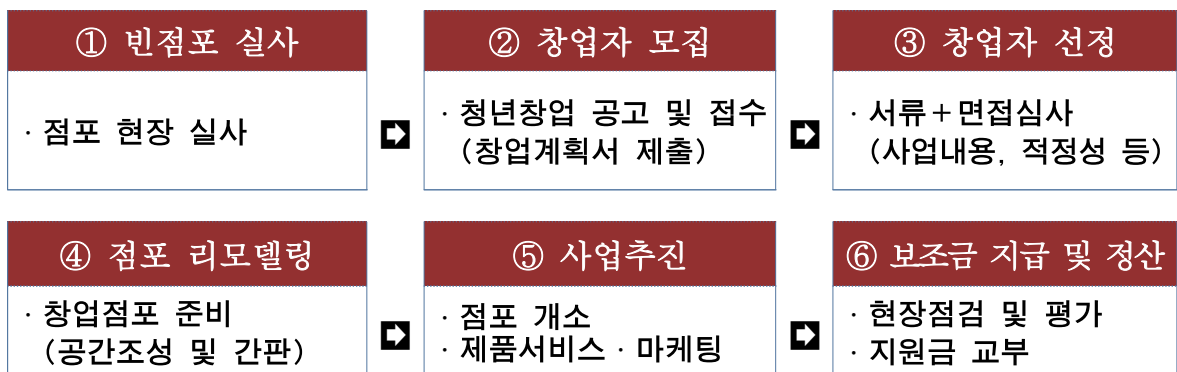

#### 2 청년창업농지원

- (사업목적) 청년농의 영농 소득불안 해소 및 젊은 인재의 농업진출 촉진
- (사업내용) 독립경영 1년차 월 110만원, 2년차 100만원, 3년차 90만원 지원

## 민간일자리 분야

### 5. 산업단지·중소기업 일자리 창출

#### 가. 기본방향

- 상품개발, 판로확대, 컨설팅 지원 등 지원을 통한 기업고용 창출
- 지역 산업 수요에 따른 원활한 구인·구직 매칭 지원

#### 나. 목표설정

(단위 : 백만원)

구분	예산액				
	일자리수	계	국비	시비	구비
계	-	-	-	-	-

#### 다. 추진과제

##### 1 지역산업맞춤형일자리

- (사업목적) 지역·산업특성을 고려한 사업발굴 및 고용창출
- (사업내용)
  - 교육·훈련사업
    - 산업 수요에 맞는 인력양성 및 취업연계형 교육훈련 지원
  - 취업연계 사업
    - 산업 수요에 따른 원활한 구인·구직 매칭을 지원
  - 기업지원 사업
    - 시제품 제작, 상품개발, 판로확대, 컨설팅 등에 대한 지원을 통해 기업 고용창출 효과 제고
  - 창업·창직 지원사업
    - 창업·창직 기초교육 및 컨설팅을 통해 창업·창직을 지원

## 6. 사회적기업·마을기업 지원을 통한 일자리 창출

### 가. 기본방향

- 사회적경제 활성화를 통한 일자리 창출
- 사회적 가치를 실현하는 기업 지원사업 공모를 통한 일자리 창출
- 다양한 사회 서비스 제공으로 능동적 복지구현 및 일자리 창출

### 나. 목표설정

(단위 : 백만원)

구분	예산액				
	일자리수	계	국비	시비	구비
계	21	298	218	8	72
사회적기업 지원 육성	20	278	208	-	70
마을기업 지원 육성	1	20	10	8	2

### 다. 추진과제

#### 1 사회적기업 지원 육성

- (사업목적) 사회적 기업 발굴·육성을 통한 일자리 창출
- (사업내용) 시 주관 일자리창출 공모 당선 기업 신규채용 인건비 지원

#### 2 마을기업 지원 육성

- (사업목적) 마을기업 육성사업을 통한 일자리 창출
- (사업내용) 행안부 공모 당선 기업 총사업비의 일정 금액 인건비 지원

## 7. 공익적 사업 일자리 창출

### 가. 기본방향

- 보조금으로 운영되는 민간단체를 통한 행정수행 업무 일자리 창출
- 공공부문 일자리 분석과 정책 수립을 통한 일자리 창출

### 나. 목표설정

(단위 : 백만원)

구분	예산액				
	일자리수	계	국비	시비	구비
계	6,513	103,399	49,147	45,677	8,575
행정 일자리	61	1,810	33	-	1,777
교육 일자리	14	340	134	95	111
문화관광·체육 일자리	69	1,486	282	255	949
환경 일자리	2	150	-	35	115
복지 일자리	6,338	98,733	48,325	45,098	5,310
보건 일자리	29	880	373	194	313

### 다. 추진과제

#### 1 공공행정 일자리

- (사업목적) 공공부문 일자리를 통한 공공서비스 질 제고 및 일자리 확충
- (세부과제)
  - 각종 협의회, 자원봉사센터, 공동체지원센터, 청년병커, 문화센터, 주민자치센터, 평생학습프로그램 지원 등

#### 2 교육 일자리

- (사업목적) 구민을 위한 교육 사업을 통해 배움, 일자리, 소득 '일석삼조'의 효과를 거두고, 지역경제 활성화 및 공동체 회복에 기여
- (세부과제)
  - 청소년진로진학상담사배치, 청소년지도사배치, 유아숲교육, 자녀양육·자녀생활등 방문교육서비스 지원 등

**3****문화·관광·체육 일자리**

- (사업목적) 지역의 문화·관광을 통한 관광산업 활성화 및 문화원 운영, 체육교실 지도자, 체육관 관리자 등 일자리 창출 기여
- (세부과제)
  - 대덕문화원, 농촌체험휴양마을운영, 생활체육교실, 대덕문화체육관, 장애인체육교실운영 지원 등

**4****환경·산림 일자리**

- (사업목적) 공중화장실 위탁을 통한 민간일자리 창출 및 양질의 서비스 제공
- (세부과제)
  - 공중화장실 청소관리 업무에 대한 민간위탁 추진

**5****복지 일자리**

- (사업목적) 복지서비스를 통한 사회적 가치 실현 및 일자리 창출의 일석이조
- (세부과제)
  - 보훈단체, 재향군인회, 노인복지관, 장애인종합복지관, 사회복지관, 육아종합지원센터, 경로식당, 시니어클럽, 사회복지법인재가시설 등 지원

**6****보건 일자리**

- (사업목적) 구민 건강 증진을 통한 행복하고 안정된 삶 영위 및 일자리 확충
- (세부과제)
  - 방역소독, 정신건강복지센터, 중독관리통합지원센터 등 지원

## 일자리 기반 마련

### 8. 일자리 창출 기반 마련

#### 가. 기본방향

- 지역 일자리 목표공시제 종합계획 수립 및 이행실태 지도·점검
- 일자리 예산 확보 및 적절한 집행

#### 나. 목표설정

(단위 : 백만원)

구분	예산액				
	일자리수	계	국비	시비	구비
계	-	26	-	-	26
청년정책 활성화 사업	-	3	-	-	3
노사민정 협력 활성화 사업	-	11	-	-	11
노동자 권리보호 증진센터 운영	-	12	-	-	12

#### 다. 추진과제

##### 1 청년정책 활성화 사업

- (사업목적) 청년의 소통을 통한 청년이 만드는 일자리 정책 마련
- (사업내용) 청년정책 네트워크, 청년의 날 콘서트 개최 등

##### 2 노사민정 협력 활성화 사업

- (사업목적) 노사민정 파트너십을 통한 지역경제 활성화 도모
- (사업내용) 정책발전을 위한 간담회, 정례회, 포럼 개최

##### 3 노동자 권리보호 증진센터 운영

- (사업목적) 노동취약계층 중심 노동 환경개선 및 근로자 권리보호
- (사업내용) 노동조합업무, 근로자권익 증진 위한 정책추진 및 프로그램 운영 등

## 9. 일자리 촉진 관련 시설 설치·개선(기업 설립·육성)

### 가. 기본방향

- 일자리 창출과 경기 회복을 위한 투자 촉진 사업 추진
- 투자 의사와 역력이 있는 기업이 투자할 수 있도록 제약요인 해소 노력

### 나. 목표설정

(단위 : 백만원)

구분	예산액				
	일자리수	계	국비	시비	구비
계	311	30,288	9,553	9,554	11,181
꿈이룸센터 조성	19	1,929	1,063	671	195
장애인거주시설기능보강	6	605	303	302	-
청사유지관리용역	27	1,108	-	-	1,108
안산도서관 리모델링사업	54	5,475	1,680	840	2,955
기후위기 취약계층·지역 지원사업	6	600	300	150	150
신재생에너지융복합지원사업	19	1,921	899	511	511
어린이보호구역개선사업	6	650	-	650	-
노인보호구역개선사업	6	600	-	600	-
대청호생태탐방로조성사업	41	4,100	3,854	123	123
도시숲조성	10	1,052	-	894	158
도시바람길숲조성	6	600	300	210	90
숲길조성관리사업	5	564	-	423	141
임도신설사업	11	1,156	809	105	242
새로운어린이공원조성	4	450	-	315	135
오정근린공원 편의시설 조성사업	10	1,000	-	700	300
공원시설물유지관리사업	3	357	-	-	357
도로·교량유지보수	4	473	-	-	473
가로등·공원등유지보수공사	3	310	-	-	310
2024년갑천우안도로노후가로등조도개선사업	3	300	-	150	150



2024년대덕산업단지노후가로등정비사업	5	500	-	500	-
관내일원하수도긴급보수및준설공사	15	1,500	-	1,500	-
법1동행정복지센터일원하수관로정비공사	5	570	-	570	-
소하천정비사업	4	428	-	98	330
마을창작공간조성	6	690	345	242	103
충청권광역철도인근공영주차장조성사업	3	300	-	-	300
중리미래공영주차장조성	28	2,800	-	-	2,800
비래동고인돌공영주차장조성사업	2	250	-	-	250

○ (세부과제)

- 꿈이룸센터 조성, 대청호생태탐방로 조성, 중리미래공영주차장 조성 등

## 10. 문화관광인프라구축

### 가. 기본방향

- 문화·관광 육성을 통한 일자리 창출 및 지역경제 활성화
- 문화·관광 서비스 부문에 대한 투자확대 기반 마련

### 나. 목표설정

(단위 : 백만원)

구분	예산액				
	일자리수	계	국비	시비	구비
계	-	-	-	-	-
생태관광 프로그램	-	-	-	-	-

- (세부과제) 문화·관광프로그램 개발, 관광벨트화를 통한 일자리 등

**5**

**세부추진과제 목록**

3대 분야	10대 중점과제		200개 세부 추진과제
1. <b>공 일 부</b> <b>자 공 리 문</b>	1. 직접수행 일 자리	1. 누구나	1. 출산휴가 대체인력
			2. 청렴이행 클린콜 설문조사
			3. 문화재안전경비원
			4. 마을 돌봄 매니저
			5. 통합사례관리사 대체인력
			6. 아동복지교사파견
			7. 아동보호 전담요원
			8. 내 일상이 즐거운 쉼터운영
			9. 농지이용관리지원
			10. 나눔 텃밭 관리자
			11. 반려동물 놀이터 운영
			12. 가로청소 및 대형폐기물 수거
			13. 대형폐기물(폐 매트리스)처리
			14. 산업단지 쓰레기 기동 처리반 운영
			15. 청결도우미사업
			16. 이륜차등록업무 민원업무
			17. 공영주차장 환경정화
			18. 녹지대등정비
			19. 가로수 및 조경수 유지관리
			20. 도시녹지관리원
			21. 산불전문예방진화대
			22. 산사태현장예방단
			23. 산림병해충예찰방제단
			24. 숲길조성관리인
			25. 임도관리
			26. 산불감시원
			27. 공원녹지관리 및 안전관리요원
			28. 동춘당 주변관리
			29. 도시공원녹지안전관리
			30. 공원 내 공중화장실 청소

3대 분야	10대 중점과제		200개 세부 추진과제
1. <b>공 일 부</b> <b>공 리 문</b>	1. 직접수행 일 자리	1. 누구나	31. 대청목재 문화체험장 운영
			32. 잔디광장유지관리
			33. 생태공원유지관리
			34. 수경시설 안전관리
			35. 어린이 교통안전 체험장 관리
			36. 주민지원사업평가 및 DB구축
			37. 불법광고물정비
			38. 도시재생 거점시설 관리
			39. 대화동도시재생 현장지원센터 기간제근로자
			40. 취사 및 청사관리
			41. 장동보건진료소 운영
			42. 방역소독
			43. 결핵환자관리지원
			44. 암 검진 사업
			45. 관리의사
			46. 예방접종지원
			47. 평생학습관 운영보조
			48. 도서자료실 사업
			49. 작은도서관 지원사서
2. 청 년	51. 지방세(자동차세) 체납차량번호판 영치		
3. 중 년	52. 우리동네 재활용 플랫폼		
4. 노 인	53. 노인일자리 및 사회활동지원 사업		
5. 장애인	54. 장애인 복지일자리		
	55. 장애인 일반형 일자리		
	56. 장애인 시간제 일자리		
6. 취약계층	57. 공공근로사업		
	58. 지역공동체일자리사업		
	59. 자활사업		
2. 직업능력개발	60. 미용업종사자전문기술교육지원		

3대 분야	10대 중점과제	200개 세부 추진과제
<p style="text-align: center;">공 1. 일 자 리 부 문</p>	3. 고용서비스	61. 일자리 지원센터 62. 구인구직 만남의 날 63. 장애인채용박람회
	4. 창업지원	64. 빈점포를 활용한 청년창업지원 65. 청년창업형 후계농업인
	5. 산업단지·중소기업 일자리 창출	미정
	6. 사회적기업·마을 기업 일자리 창출	66. 사회적기업 지원 육성 67. 마을기업 지원 육성
	7. 공익적 사 업	1. 행 정
69. 대덕구 새마을회 운영		
70. 바르게 살기 운동 대덕구협의회 운영		
71. 한국 자유 총연맹 대덕구지회 운영		
72. 민주평화통일자문회의대덕구협의회운영		
73. 자원봉사센터 활성화지원		
74. 자원봉사코디네이터지원육성		
75. 주민자치센터프로그램운영		
2. 교 육		76. 평생학습프로그램운영
		77. 청년방커 운영
		78. 청소년어울림센터, 청소년문화센터 운영
		79. 청소년진로진학상담사배치지원
3. 문 화 관 광 체 육		80. 유아 숲 교육 운영
		81. 청소년 지도사 배치지원
		82. 자녀양육 및 자녀생활등 방문교육서비스지원
		83. 대덕문화원운영
		84. 대덕문예회관운영
		85. 문화학교운영
	86. 농촌체험휴양마을운영	
	87. 어르신생활체육지도자배치	
88. 대덕구 여자축구단 운영		
89. 생활체육교실 운영		
90. 생활체육지도자배치		
91. 대덕스포츠클럽 운영		

3대 분야	10대 중점과제		200개 세부 추진과제
2. 민 일 부 자 리 문	7. 공익적 사 업	3. 문 화 관 광 체 육	92. 대덕구체육회운영
			93. 대덕문화체육관운영
			94. 장애인생활체육교실운영
			95. 장애인생활체육지도자배치
			96. 대덕구장애인체육회운영
		4. 환 경	97. 공중화장실운영
		5. 복 지	98. 지역사회보장협의체사무국운영지원
			99. 보훈단체운영지원
			100. 대덕구재향군인회운영지원
			101. 노인복지관운영지원
			102. 대한노인회대덕지회운영지원
			103. 장애인종합복지관운영지원
			104. 사회복지관 운영 지원
			105. 노인의료돌봄 통합지원 시범사업
			106. 육아복합마더센터 지원
			107. 육아종합지원센터지원
			108. 다함께 돌봄센터 지원
			109. 다함께 돌봄센터 센터맘 지원
			110. 푸드마켓 지원
			111. 경로식당 급식도우미 영양사 지원
			112. 노인사회활동 지원 사업
			113. 노인맞춤 돌봄 서비스
114. 독거노인·중증장애인응급안전알림서비스			
115. 지역봉사지도원활동			
116. 재가노인시설등급외자지원			
117. 시니어클럽운영			
118. 경로당순회프로그램운영			
119. 사회복지법인재가시설지원			
120. 경로당급식인력지원			
121. 장애인이송차량운영			
122. 장애인민원상담실운영			

3대 분야	10대 중점과제		200개 세부 추진과제
2. 민 일 부  간 리 문	7. 공익적 사 업	5. 복 지	123. 장애아동탁아방운영
			124. 특수교육 복지연계형 장애인일자리사업
			125. 참여형 장애인일자리사업
			126. 장애인활동지원
			127. 지체장애인편의시설지원센터운영
			128. 발달장애인주간활동서비스지원
			129. 발달장애인방과후돌봄서비스지원
			130. 최종증장애인24시간활동지원
			131. 장애인공동생활가정 인건비
			132. 장애인거주시설 인건비
			133. 지적장애인자립지원센터운영
			134. 장애인단기보호시설 인건비
			135. 장애인직업재활시설 인건비
			136. 장애인주간보호시설 인건비
			137. 청각장애인수어통역센터 인건비
			138. 여성장애인가사도우미지원
			139. 중증장애인자립지원생활센터운영
			140. 자활근로사업비지원
			141. 지역자활센터운영
			142. 자활사례관리
			143. 대전사회복지관 인건비
144. 노숙인재활시설운영			
145. 대덕구가족센터운영지원			
146. 결혼이민자통번역서비스지원			
147. 다문화가족자녀언어발달지원			
148. 이중언어가족환경조성			
149. 한부모가족복지시설운영			
150. 가정폭력상담소운영지원			
151. 성폭력피해자보호시설운영지원			

3대 분야	10대 중점과제		200개 세부 추진과제	
2. 민 간 일 자 리 부 문	7. 공익적 사 업	5. 복 지	152. 야간연장형보조교사지원 153. 보육교직원지원 154. 직장 어린이집 운영 155. 어린이집보조교사지원 156. 영·유아어린이집보조교사지원 157. 어린이집취사인력지원 158. 0세아전용어린이집보육교사지원 159. 아동복지시설운영 160. 학대피해아동쉼터운영 161. 보호대상아동그룹홈운영 162. 지역아동센터 인건비 지원 163. 정신재활시설운영 164. 지역아동센터(센터맘)돌봄지원 165. 지역아동센터급식종사자지원	
		6. 보 건	166. 하절기방역소독사업 167. 응급의료발전프로그램지원 168. 정신건강복지센터 인력확충 169. 정신건강복지센터자살예방사업지원 170. 중독관리통합지원센터운영	
		3. 일 자 리 기 반 구 축	8. 일자리 창출 제도적 기 반 마 련	171. 청년정책 활성화 사업 172. 지역노사민정협력 활성화 사업 173. 노동자 권리보호 증진센터 운영
			9. 일자리 촉진 관련 시 설 설 치 · 개 선	174. 꿈이룸센터 조성 175. 장애인거주시설기능보강 176. 청사유지관리용역 177. 안산도서관 리모델링사업 178. 기후위기 취약계층·지역 지원사업 179. 신재생에너지융복합지원사업 180. 어린이보호구역개선사업 181. 노인보호구역개선사업 182. 대청호생태탐방로조성사업

3대 분야	10대 중점과제	200개 세부 추진과제		
3. 일 자리 기반 구축	9. 일자리 촉진 관련 시설 설치·개선	183. 도시숲조성		
		184. 도시바람길숲조성		
		185. 숲길조성관리사업		
		186. 임도신설사업		
		187. 새로운어린이공원조성		
		188. 오정근린공원 편의시설 조성사업		
		189. 공원시설물유지관리사업		
		190. 도로·교량유지보수		
		191. 가로등·공원등유지보수공사		
		192. 2024년갑천우안도로노후가로등조도개선사업		
		193. 2024년대덕산업단지노후가로등정비사업		
		194. 관내일원하수도긴급보수및준설공사		
		195. 법1동행정복지센터일원하수관로정비공사		
		196. 소하천정비사업		
		197. 마을창작공간조성		
		198. 충청권광역철도인근공영주차장조성사업		
		199. 중리미래공영주차장조성		
		200. 비래동고인돌공영주차장조성사업		
			10. 문화관광 인프라 구축	미정(공모사업)



## 6. 세부추진과제 세부내용

1-1-1

### 직접 일자리 - 누구나

세 부 추 진 과 제		성과명	주 요 내 용	일자리수	예산액(단위:백만원)			
NO	사 업 명				계	국비	시비	구비
1	출 산 휴 가 대 체 인 력	기 흥 보 실	<ul style="list-style-type: none"> <li>•(목적) 예상하지 못한 출산휴가 대체인력 충원을 통한 행정 안정성 확보</li> <li>•(내용) 출산 휴가자 등 부서 결원시 기간제 근로자 인건비 - 86,400원*3명*90일</li> </ul>	3	24	-	-	24
2	청 령 이 행 클 린 조 사	감 사 실	<ul style="list-style-type: none"> <li>•(목적) 행정의 부패부조리 요인을 개선, 청렴행정 구현</li> <li>•(내용) 처리된 민원에 대해 청렴이행 '클린콜' 설문지에 따라 유선조사 - 2024년 5월~6월, 주 5일, 1일 8시간 - 86,400원*1인*80일*80%</li> </ul>	1	6	-	-	6
3	문 화 재 전 관 광 경 비 원 체 육 과	문 화 관 광 체 육 과	<ul style="list-style-type: none"> <li>•(목적) 문화재의 화재예방과 보존을 위한 상시관리 체계 구축</li> <li>•(내용) 회덕동춘당, 동춘당종택, 소대현호연재고택의 훼손 및 화재 예방을 위한 상주 감시업무 수행 - 주·야 1명씩 교대근무 - 2,304,000원*3명*12월</li> </ul>	3	102	51	51	-
4	마 을 돌 봄 매 니 저	복 정 책 지 과	<ul style="list-style-type: none"> <li>•(목적) 지역사회 통합돌봄 업무 추진으로 돌봄사각지대 해소</li> <li>•(내용) 마을돌봄 사업 활성화 추진 매니저 지원 - 24년 통합사례관리사 급여기준 적용</li> </ul>	1	37	-	26	11

세 부 추 진 과 제		실과명	주 요 내 용	일자리수	예산액(단위:백만원)			
NO	사 업 명				계	국비	시비	구비
5	통 합 사 례 관 리 대 체 인 력	생 활 지 원 과	<ul style="list-style-type: none"> <li>•(목적) 통합사례관리 업무 추진으로 복지체감도 향상</li> <li>•(내용) 육아휴직 공무원에 대한 대체 인력 지원으로 통합사례관리 공백 해소 -2,870,900원*1명*10개월</li> </ul>	1	29	15	7	7
6	아 동 복 지 교 사 파	가 족 친 화 과	<ul style="list-style-type: none"> <li>•(목적) 지역아동센터에 아동복지교사를 파견하여 질 높은 아동복지서비스 제공</li> <li>•(내용) 지역아동센터 26개소와 다함께돌봄센터1개소 아동 복지교사 23명 파견 - 주 25시간 - 1,544,600원*23명*12개월</li> </ul>	23	426	214	106	106
7	아 동 보 호 전 담 요 원	가 족 친 화 과	<ul style="list-style-type: none"> <li>•(목적) 아동보호전담요원 사업추진에 필요한 기간제근로자</li> <li>•(내용) 학대 및 요보호 아동 지원을 위한 아동보호전담요원 배치 -2,616,000원*1명*10개월</li> </ul>	1	26	21	3	2
8	내 일 상 이 즐 거 운 쉼 터 운 영	경 제 과	<ul style="list-style-type: none"> <li>•(목적) 취약 노동계층의 권익증진을 위하여 쉼터 운영</li> <li>•(내용) 쉼터 출입자 관리·이용안내 및 통계·데이터관리, 시설물 유지 관리, 환경정비 등 - 2,246,400원*9개월*3명*80% - 야간수당 11,113,200원 - 특수검진 600,000원 (저녁 ,야간)</li> </ul>	3	60	-	-	60

세 부 추 진 과 제		실과명	주 요 내 용	일자리수	예산액(단위:백만원)			
NO	사 업 명				계	국비	시비	구비
9	농 지 이 용 에 너 지 관 리 지 원 산 업 과		<ul style="list-style-type: none"> <li>•(목적) 농지정책 수립의 기초자료가 되는 농지원부 정비를 현실에 맞게 정확히 정비</li> <li>•(내용) 농지의 소유와 이용현황 등 실태조사, 농지원부 및 농지조서의 자료 조사·확인 등               <ul style="list-style-type: none"> <li>- 주 5일, 1일 8시간</li> <li>- 2,208,000원*5명*3개월</li> </ul> </li> </ul>	5	8	6	1	1
10	나 농 텃 밭 에 너 지 관 리 자 산 업 과		<ul style="list-style-type: none"> <li>•(목적) 나눔텃밭을 이용하는 구민에게 쾌적한 환경을 제공하고 신속 민원 응대 등 효율적인 텃밭 관리</li> <li>•(내용) 도시농업 나눔텃밭 조성 및 관리, 민원 응대 등/7개소(구2개소, 동 5개소)               <ul style="list-style-type: none"> <li>- 주 5일 1일 8시간</li> <li>- 24,600,000원*1명 / 9개월</li> </ul> </li> </ul>	1	25	-	18	7
11	반 려 동 물 놀 이 터 운 영	에 너 지 산 업 과	<ul style="list-style-type: none"> <li>•(목적) 사람과 동물이 교감하며 여기를 즐길 수 있는 반려동물 놀이터 운영</li> <li>•(내용) 반려동물 놀이터 청소 및 시설물 관리, 안전사고 예방 등               <ul style="list-style-type: none"> <li>- 주 5일, 1일 8시간</li> <li>- 2,313,630원*2명*9개월</li> <li>- 4대보험료 : 6,110,000원</li> </ul> </li> </ul>	2	57	-	17	40
12	가 로 청 소 및 대 형 폐 기 물 수 거	자 원 순 환 과	<ul style="list-style-type: none"> <li>•(목적) 가로청소 및 대형폐기물 수거 업무의 안정적인 운영</li> <li>•(내용) 관내 가로청소 및 대형폐기물 수거               <ul style="list-style-type: none"> <li>- 주 5일 40시간</li> <li>- 120,860원*3명*300일*80%</li> </ul> </li> </ul>	3	87	-	-	87
13	대 형 폐 기 물 ( 폐 매 트 리 스 등 ) 처 리	자 원 순 환 과	<ul style="list-style-type: none"> <li>•(목적) 폐자원 재활용 및 대형폐기물 처리</li> <li>•(내용) 수거된 폐매트리스 해체 후 고철(스프링) 자원화 사업               <ul style="list-style-type: none"> <li>- 주 5일, 1일 8시간 근무</li> <li>- 2,257,200원*5명*9개월*80%</li> </ul> </li> </ul>	5	81	-	-	81

세 부 추 진 과 제		실과명	주 요 내 용	일자리수	예산액(단위:백만원)			
NO	사 업 명				계	국비	시비	구비
14	산 업 단 지 쓰 레 기 기 동 처 리 운 반 영	자원순환과	<ul style="list-style-type: none"> <li>•(목적) 산업단지 내 발생 쓰레기 불법투기 예방·단속 및 수거</li> <li>•(내용) 산업단지 내 쓰레기 불법투기 예방을 위한 홍보와 계도 업무 수행, 불법 투기된 폐기물 수거 <ul style="list-style-type: none"> <li>- 주 5일, 1일 3시간</li> <li>- 32,400원*3명*300일*80%</li> </ul> </li> </ul>	3	24	-	-	24
15	청 결 도 우 사 미 업	자원순환과	<ul style="list-style-type: none"> <li>•(목적) 민원 신속 응대를 통한 구민 불안 제로 주민행복 실현 및 청결 도시 클린 대덕 만들기</li> <li>•(내용) 쓰레기 분리배출 계도 및 불법 투기 지도, 폐기물 수거 등 <ul style="list-style-type: none"> <li>- 주 5일, 1일 6시간</li> <li>- 1,538,160원*3명*8개월</li> </ul> </li> </ul>	3	44	-	22	22
16	이 룬 차 등 록 무 민 원 업 무	교 통 과	<ul style="list-style-type: none"> <li>•(목적) 효율적인 차량관리 및 운송질서 확립</li> <li>•(내용) 이륜자동차 등록 등 민원 업무 보조 인력 채용 <ul style="list-style-type: none"> <li>-2,257,200원*1명*9개월*80%</li> </ul> </li> </ul>	1	16	-	-	16
17	공 영 주 차 장 환 경 정 화	교 통 과	<ul style="list-style-type: none"> <li>•(목적) 쾌적한 주차장 이용환경 조성</li> <li>•(내용) 쾌적하고 청결한 공영주차장 조성을 위한 환경정화작업 업무인력 <ul style="list-style-type: none"> <li>-10,800원*2명*4시간*9개월*80%</li> </ul> </li> </ul>	2	16	-	-	16
18	녹 지 대 등 정 비 공 원 녹 지 과	공 원 녹 지 과	<ul style="list-style-type: none"> <li>•(목적) 쾌적한 도심 가로환경 조성</li> <li>•(내용) 제초, 화단정비, 작업 시 현장 지원(교통통제), 양묘장 초하류 식재 등 <ul style="list-style-type: none"> <li>- 주 5일, 1일 8시간</li> <li>- 녹지대등정비: 86,400원*16명*199일*80%</li> <li>- 양묘장 운영: 86,400원*4명*199일*80%</li> </ul> </li> </ul>	13	275	-	-	275

세 부 추 진 과 제		실과명	주 요 내 용	일자리수	예산액(단위:백만원)			
NO	사 업 명				계	국비	시비	구비
19	가 로 수 및 조 경 유 지 관 리	공 원 녹 지 과	<ul style="list-style-type: none"> <li>• (목적) 녹지대·녹지시설관리를 통한 쾌적한 기호환경 조성</li> <li>• (내용) 조경수 전지, 재초, 병해충 방제 등               <ul style="list-style-type: none"> <li>- 주 5일, 1일 8시간(여건에 따라 탄력운영)</li> <li>- 86,400원*18명*149일</li> </ul> </li> </ul>	11	232	-	162	70
20	도 시 녹 지 관 리 원	공 원 녹 지 과	<ul style="list-style-type: none"> <li>• (목적) 도시녹지에 대한 사후관리 등 산림의 공익적 기능증진 및 일자리 창출</li> <li>• (내용) 도시녹지 사후관리, 병해충 방제, 피해목·고사목 정리, 도시 녹지 실태조사 및 사업실행 이력 등 정보구축관리               <ul style="list-style-type: none"> <li>- 주 5일, 1일 8시간</li> <li>- 86,400원*1명*270일</li> </ul> </li> </ul>	1	24	-	18	6
21	산 불 전 문 예 방 진 화 대	공 원 녹 지 과	<ul style="list-style-type: none"> <li>• (목적) 산불대응능력 강화를 위한 산불 전문예방진화대 운영</li> <li>• (내용) 산불취약지역 배치 및 산불방지를 위한 홍보·계도활동               <ul style="list-style-type: none"> <li>- 주말 포함 5일, 1일 8시간(여건에 따라 탄력운영, 산불 발생 시 반드시 출동)</li> <li>- 86,400원*11명*177일</li> </ul> </li> </ul>	11	170	69	30	71
22	산 사 태 현 예 방 단	공 원 녹 지 과	<ul style="list-style-type: none"> <li>• (목적) 산사태대응능력 강화를 위한 산사태현장예방단 운영</li> <li>• (내용) 산사태 발생 우려 지역 조사, 산사태취약지역 관리, 예방·대응·조사 등               <ul style="list-style-type: none"> <li>- 주 5일, 1일 8시간(여건에 따라 탄력운영)</li> <li>- 86,400원*4명* 77일</li> </ul> </li> </ul>	4	61	25	11	25

세 부 추 진 과 제		실과명	주 요 내 용	일자리수	예산액(단위:백만원)			
NO	사 업 명				계	국비	시비	구비
23	산 림 병 해 총 예 찰 방 제 단	공 원 녹 지 과	<ul style="list-style-type: none"> <li>• (목적) 병해충대응능력 강화를 위한 산림병해충예찰방제단 운영</li> <li>• (내용) 병해충 예찰 및 방제, 고사목 제거, 제초작업 등 (여건에 따라 탄력 근무) <ul style="list-style-type: none"> <li>- 주 5일, 1일 8시간</li> <li>- 86,400원*2명*144일</li> </ul> </li> </ul>	2	25	12	4	9
24	숲 조 관 리	공 원 녹 지 과	<ul style="list-style-type: none"> <li>• (목적) 숲길(등산로)의 효율적인 유지 관리로 등산객의 안전사고 예방 및 쾌적한 등산환경 조성</li> <li>• (내용) 숲길 유지·관리 및 주변 위험목 제거, 제초작업 등 <ul style="list-style-type: none"> <li>- 86,400원*3명*184일</li> </ul> </li> </ul>	3	48	-	36	12
25	임 도 관 리	공 원 녹 지 과	<ul style="list-style-type: none"> <li>• (목적) 임도의 효율적인 유지관리로 등산객의 안전사고 예방 및 쾌적한 산림환경 조성</li> <li>• (내용) 임도변 노면 배수로 정비, 낙석 제거, 제초작업 등 <ul style="list-style-type: none"> <li>- 주 5일, 1일 8시간</li> <li>- 86,400원*1명*132일</li> </ul> </li> </ul>	1	12	-	9	3
26	산 불 감 시 원	공 원 녹 지 과	<ul style="list-style-type: none"> <li>• (목적) 산불진화능력 우수인력 선발, 전문인력으로 양성하여 산불진화대응 역량 강화</li> <li>• (내용) 산불취약지역 배치 및 산불감시 활동, 산불예방 캠페인 참여, 산림연접지 논·밭두렁, 농산폐기물 및 쓰레기 소각 단속활동 등 <ul style="list-style-type: none"> <li>- 주말 포함 5일, 1일 8시간</li> <li>- 86,400원*7명*132일*80%</li> </ul> </li> </ul>	7	64	-	-	64

세 부 추 진 과 제		성과명	주 요 내 용	일자리수	예산액(단위:백만원)			
NO	사 업 명				계	국비	시비	구비
27	공 원 녹 지 및 안 전 관 리 요 원	공 원 녹 지 과	<ul style="list-style-type: none"> <li>•(목적) 공원·녹지 조경수의 전지, 제초 등의 환경정비와 안전관리</li> <li>•(내용) 공원관리: 낙엽수거 및 쓰레기 청소 등/86,400원*15명*185일*1.2*80%</li> <li>안전관리: 공원 시설 운영에 따른 안전관리등/86,400원*20명*112일*1.2*80%</li> <li>- 주 5일, 1일 8시간</li> </ul>	17	416	-	-	416
28	동 춘 당 역 공 원 주 변 관 리	공 원 녹 지 과	<ul style="list-style-type: none"> <li>•(목적) 동춘당역시공원의 쾌적한 공원환경 유지관리</li> <li>•(내용) 동춘당역시공원의 시설물, 수목관리 및 제초작업 등</li> <li>- 1일 8시간</li> <li>- 86,400원*4명*211일*1.2</li> </ul>	4	88	-	62	26
29	도 시 공 원 녹 안 전 관 리	공 원 녹 지 과	<ul style="list-style-type: none"> <li>•(목적) 유지관리 사업으로 연중 쾌적한 공원환경 제공</li> <li>•(내용) 수목전지, 고사목 제거 및 병해충 방제, 시비작업, 정화작업 등</li> <li>- 86,400원*22명*154일*1.2</li> </ul>	13	351	-	246	105
30	공 원 내 공 중 화 장 실 청 소	공 원 녹 지 과	<ul style="list-style-type: none"> <li>•(목적) 공원 내 공중화장실의 상시 청결 유지 및 이용자 불편 해소</li> <li>•(내용) 1일 3회 이상 수시 청소, 편의용품 비치, 화장실 주변 청소 등</li> <li>- 단사: 3시간*10,800원*24.2일*53명*12개월*80%</li> <li>- 상사: 8시간*10,800원*24.2일*3명*12개월*80%</li> </ul>	55	537	-	54	483
31	대 목 문 화 체 청 재 현	공 원 녹 지 과	<ul style="list-style-type: none"> <li>•(목적) 체험중심의 생태관광 인프라 구축</li> <li>•(내용) 목재체험지도, 체험프로그램 개발, 목공기계 및 기타 공구 관리 등</li> <li>- 86,400원*1명*243일(주 3회)*80%</li> </ul>	1	17	-	-	17

세 부 추 진 과 제		성과명	주 요 내 용	일자리수	예산액(단위:백만원)			
NO	사 업 명				계	국비	시비	구비
32	잔 디 광 장 유 지 관 리	공 원 녹 지 과	<ul style="list-style-type: none"> <li>•(목적) 쾌적한 도시환경 조성을 위해 공원녹지의 재초 및 잔디 관리</li> <li>•(내용) 잔디관리 및 공원 시설물 보수 관리 등 (대청공원, 해피로드, 쌍지 숲, 금강생태마당 등) - 86,400원*13명*180일*80%</li> </ul>	13	162	-	-	162
33	생 태 공 원 유 지 관 리	공 원 녹 지 과	<ul style="list-style-type: none"> <li>•(목적) 쾌적한 청결한 생태공원 환경관리</li> <li>•(내용) 대청공원 일원의 공원 유지관리 및 환경정비 등 - 86,400원*15명*150일*80%</li> </ul>	15	156	-	-	156
34	수 경 시 설 안 전 관 리	공 원 녹 지 과	<ul style="list-style-type: none"> <li>•(목적) 도시공원 내 수경시설 안전관리 및 청소·유지관리</li> <li>•(내용) 수경시설(물놀이장, 바닥분수) 운영 및 안전, 유지관리 - 86,400원*2명*60일*80%</li> </ul>	2	8	-	-	8
35	어 린 이 교 통 안 전 체 험 장 관	공 원 녹 지 과	<ul style="list-style-type: none"> <li>•(목적) 맞춤형 교통안전 교육을 지원하여 교통사고 예방 및 교통선진문화의 정착 도모</li> <li>•(내용) 어린이교통안전체험장 운영 및 안전관리 등 - 86,400원*2명*190일*80%</li> </ul>	2	26	-	-	26
36	주 민 지 원 사 D B 구 업 촉	도 계 획 과	<ul style="list-style-type: none"> <li>•(목적) 상수원보호구역의 효율적 관리</li> <li>•(내용) 상수원보호구역 내 주민 전출 입자의 지속적 관리, 부동산소유권 변동사항 조사 등으로 정확한 대상자 선정 - 인건비 1명*12개월</li> </ul>	1	32	32	-	-



세 부 추 진 과 제		실과명	주 요 내 용	일자리수	예산액(단위:백만원)			
NO	사 업 명				계	국비	시비	구비
37	불 법 광 고 물 비 정	건 축 과	<ul style="list-style-type: none"> <li>•(목적) 골목길, 이면도로 등 상시 불법 광고물 정비를 통한 쾌적한 도시환경 조성</li> <li>•(내용) 불법 광고물 정비 인력을 투입하여 불법 게시된 현수막, 벽보, 전단지 등 철거 - 2,313,630원*2명*12개월</li> </ul>	2	31	-	16	15
38	도 시 재 생 거 관	도 시 계 획 과	<ul style="list-style-type: none"> <li>•(목적) 신탄진 거점시설 등 유지관리</li> <li>•(내용) 도시재생 뉴딜사업으로 조성된 거점시설등 유지관리 - 2,257,200원*2명*11개월*80%</li> </ul>	2	40	-	-	40
39	대 화 동 도 시 재 생 현 장 지 원 센 터 기 간 제 근 로 자	도 시 계 획 과	<ul style="list-style-type: none"> <li>•(목적) 대화동의 지속가능한 도시혁신을 이끌 지역자원 발굴</li> <li>•(내용) 뉴딜사업 세부 프로그램사업 실행 및 추진, 주민교육 지원 및 지역 거버넌스 운영 지원 - 센터장: 2,600,000원*1명*12개월 - 사무국장:4,400,000원*1명*12개월 - 코디네이터: 3,800,000원*1명*12개월 - 마을활동가: 1,600,000원*1명*12개월</li> </ul>	4	149	-	54	95
40	취 사 및 보 청 사 관 리 행 정 과	보 건 과	<ul style="list-style-type: none"> <li>•(목적) 보건소의 구내식당과 환경정화 원활한 업무처리</li> <li>•(내용) 구내식당 운영 및 조리업무, 청사 환경정비 - 27,993,000원(12개월)*80%</li> </ul>	1	23	-	-	23
41	장 보 동 건 보 진 료 소 행 정 과	보 건 과	<ul style="list-style-type: none"> <li>•(목적) 장동보건진료소 운영 지원을 통한 지역주민 건강 도모</li> <li>•(내용) 환자 이송, 진찰, 검사 등 일반 진료업무 - 주 5일, 1일 8시간 - 31,036,250원*1명*12개월*80%</li> </ul>	1	25	-	-	25

세 부 추 진 과 제		실과명	주 요 내 용	일자리수	예산액(단위:백만원)			
NO	사 업 명				계	국비	시비	구비
42	방 소 역 독 보 행 정 과	보건과	<ul style="list-style-type: none"> <li>• (목적) 지역사회 내 감염병 확산 방지 및 지역방역 강화</li> <li>• (내용) 보건소 자체 방역, 경로당 방역 (관내 전 지역 잔류분무 및 가열 연막소독, 경로당 및 주변 방역업무 전반) - 2,257,200원*4명*10개월*80%</li> </ul>	4	72	-	-	72
43	결 핵 환 자 보 관 리 지 원 행 정 과	보건과	<ul style="list-style-type: none"> <li>• (목적) 결핵 발생 및 환자 조기발견·치료 관리로 건강증진 도모</li> <li>• (내용) 결핵환자 등록 및 치료관리, 접촉자 검진관리, 결핵 검사 및 검체이송 등 - 2,550,000원*1명*13개월</li> </ul>	1	38	19	10	9
44	암 사 검 진 업 보 행 정 과	보건과	<ul style="list-style-type: none"> <li>• (목적) 암 조기발견·치료 관리로 사망을 줄이고 건강증진 도모</li> <li>• (내용) 국가 암 검진 안내, 암 관리 사업 업무보조, 보건관리팀 및 보건소 업무 지원 - 2,500,000원*1명*8개월</li> </ul>	1	20	10	5	5
45	관 의 리 사 보 행 정 과	보건과	<ul style="list-style-type: none"> <li>• (목적) 일반직 관리의사 공로연수에 따른 결원으로 진료 등 업무 대체인력</li> <li>• (내용) 보건소 일반진료업무 - 62,370,000원*1명*80% / 6개월</li> </ul>	1	50	-	-	50
46	예 방 접 종 원 건 정 책 강 과	보건과	<ul style="list-style-type: none"> <li>• (목적) 예방접종을 통한 면역형성으로 감염병 확산방지 및 건강유지 증진</li> <li>• (내용) 어린이 및 성인 예방접종 실시 및 미접종자 관리 등 - 2,257,000원*2명*6개월*80%</li> </ul>	2	22	-	-	22

세 부 추 진 과 제		실과명	주 요 내 용	일자리수	예산액(단위:백만원)			
NO	사 업 명				계	국비	시비	구비
47	평 생 학 습 관 조 영 보 조	평 생 학 습 과	<ul style="list-style-type: none"> <li>•(목적) 대덕구 평생학습관 운영을 위한 기간제 근로자 채용</li> <li>•(내용) 평생학습관 학습자 관리 및 강좌 실 관리(수납, 강좌준비, 대관 등) -2,257,200원*2명*9개월*80%</li> </ul>	2	32	-	-	32
48	도 사 자 료	서 실 업	<ul style="list-style-type: none"> <li>•(목적) 도서관 자료실의 효율적 운영</li> <li>•(내용) 도서 대출반납 및 서가 정리 - 주말: 86,400원*2명*2일*52주*80%</li> </ul>	2	15	-	-	15
		송 도 서 관	<ul style="list-style-type: none"> <li>•(목적) 도서관 자료실의 효율적 운영</li> <li>•(내용) 도서 대출반납 및 서가 정리 - 주말: 86,400원*2명*2일*52주*80%</li> </ul>	2	15	-	-	15
49	작 은 도 서 관 지 원 사 서	평 생 학 습 원	<ul style="list-style-type: none"> <li>•(목적) 지역사회의 문화공간 및 작은 섬터의 역할을 하는 작은 도서관 운영 활성화</li> <li>•(내용) 공립 작은도서관을 순회하며 프로그램 운영 및 업무보조 - 86,400원*2명*9개월*80%</li> </ul>	2	32	-	-	32
50	신 탄 진 문 화 의 집 행 정 기 간 제 복 지 근 로 자 센 터	신 탄 진 동 정 지 터	<ul style="list-style-type: none"> <li>•(목적) 공무원 휴직에 따른 행정 공백 및 코로나19 확산 원화로 문화의 집 운영 재개</li> <li>•(내용) 문화의 집 프로그램의 기획 및 운영, 시설관리, 새여울커뮤니티 센터 업무 전반 - 10,800원*1명*8시간*26일*7개월*80%</li> </ul>	1	13	-	-	13

**1-1-2**

**직접 일자리 - 청년**

세 부 추 진 과 제		성과명	주 요 내 용	일자리수	예산액(단위:백만원)			
NO	사 업 명				계	국비	시비	구비
51	지 방 세 ( 자 동 차 세 ) 체 납 차 량 번 호 판 영 치	세 원 관 리 과	<ul style="list-style-type: none"> <li>•(목적) 영치 보조인력 채용으로 강력한 자동차세 체납액 징수</li> <li>•(내용) 자동차세 체납차량 번호판 영치 및 사무 보조                             <ul style="list-style-type: none"> <li>- 주 5일, 1일 8시간</li> <li>- 86,400원*1명*219일*80%</li> </ul> </li> </ul>	1	34	-	-	34

**1-1-3**

**직접 일자리 - 중년**

세 부 추 진 과 제		성과명	주 요 내 용	일자리수	예산액(단위:백만원)			
NO	사 업 명				계	국비	시비	구비
52	우 리 동 네 재 활 용 플 랫 폼	자 원 순 환 과	<ul style="list-style-type: none"> <li>•(목적) 일상 생활속 올바른 재활용 문화 확산 및 재활용 가능자원의 재활용률 재고</li> <li>•(내용) 플랫폼&lt;거점&gt; 운영 및 재활용 분리배출 홍보·교육                             <ul style="list-style-type: none"> <li>- 주 5일, 1일 8시간</li> <li>- 2,257,200원*6명*9개월*80%</li> </ul> </li> </ul>	6	97	-	-	97

**1-1-4**

**직접 일자리 - 노인**

세 부 추 진 과 제		성과명	주 요 내 용	일자리수	예산액(단위:백만원)			
NO	사 업 명				계	국비	시비	구비
53	노 인 일 자 리 및 사 회 활 동 지 원 사 업	노 인 장 애 인 과	<ul style="list-style-type: none"> <li>•(목적) 노인에게 알맞은 사회참여기회를 제공하여 노인복지증진에 기여</li> <li>•(내용) 관내 거리환경 정비                             <ul style="list-style-type: none"> <li>- 월 10회 이상, 1일 3시간이내 활동</li> <li>- 290,000원*562명*11월</li> </ul> </li> </ul>	562	1,894	947	947	-

세 부 추 진 과 제		성과명	주 요 내 용	일자리수	예산액(단위:백만원)			
NO	사 업 명				계	국비	시비	구비
54	장 복 일  애 자  인 지 리	노 인 장 애 인 과	<ul style="list-style-type: none"> <li>• (목적) 취업취약계층 장애인에게 일자리 제공 통해 사회참여확대 및 소득보장</li> <li>• (내용) 장애인전용 주차구역 계도 활동                             <ul style="list-style-type: none"> <li>- 월 56시간(주 14시간, 탄력적운영)</li> <li>- 552,160원*17명*12개월</li> </ul> </li> </ul>	17	117	59	58	-
55	장 일 일  애 반 자  인 행 리	노 인 장 애 인 과	<ul style="list-style-type: none"> <li>• (목적) 미취업 장애인의 일반노동 시장 진입을 위한 실무능력 습득 및 소득보장</li> <li>• (내용) 동행정복지센터, 구청, 장애인복지관 등 행정(업무)도우미                             <ul style="list-style-type: none"> <li>- 주 5일, 1일 8시간</li> <li>- 2,060,740원*35명*12개월</li> </ul> </li> </ul>	35	1,036	518	518	-
56	장 시 일  애 간 자  인 제 리	노 인 장 애 인 과	<ul style="list-style-type: none"> <li>• (목적) 미취업 장애인의 일반노동 시장 진입을 위한 실무능력 습득 및 소득보장</li> <li>• (내용) 동행정복지센터, 구청, 장애인복지관 등 행정(업무)도우미                             <ul style="list-style-type: none"> <li>- 주 5일, 1일 4시간</li> <li>- 1,030,370원*14명*12개월</li> </ul> </li> </ul>	14	208	104	104	-

1-1-6

직접 일자리 - 취약계층

세 부 추 진 과 제		실과명	주 요 내 용	일자리수	예산액(단위:백만원)			
NO	사 업 명				계	국비	시비	구비
57	공 공 근 로 사 업	경 제 과	<ul style="list-style-type: none"> <li>•(목적) 취업취약계층 및 저소득층 실직자에게 일자리 제공 및 생계지원</li> <li>•(내용) 공공서비스, 환경정화사업 등 (12개 사업)/ 1일 4시간/ 9,860원 - 9,860원*4시간*88명*8개월</li> </ul>	88	455	-	318	137
58	지 역 공 동 체 일 자 리 사 업	경 제 과	<ul style="list-style-type: none"> <li>•(목적) 지역자원을 활용한 지속가능한 생산적인 일자리 발굴</li> <li>•(내용) 일자리 발굴단 운영, 녹지대 정비 등 (4개 사업)/ 1일 5시간/ 9,860원 - 9,860원*5시간*34명*4개월</li> </ul>	34	244	-	219	25
59	자 활 사 업	생활지원과	<ul style="list-style-type: none"> <li>•(목적) 저소득층에 체계적인 자활지원 서비스로 자립능력 향상 및 근로기회 제공</li> <li>•(대상) 자활참여자중 지자체 직접 사업 대상자</li> <li>•(내용) 근로유지형:동 환경정비/ 일급 31,800원 -복지도우미:동 및 복지부서 복지업무 보조/일급 61,930원 -사회복지시설도우미:사회복지시설 업무보조/일급 54,200원</li> </ul>	48	660	594	46	20

1-2

직업능력개발

세 부 추 진 과 제		실과명	주 요 내 용	일자리수	예산액(단위:백만원)			
NO	사 업 명				계	국비	시비	구비
60	미 용 업 종 사 자 전 문 기 술 교 육 지 원	위 생 과	<ul style="list-style-type: none"> <li>•(목적) 전문적이고 체계적인 미용기술 습득을 통한 미용분야 경쟁력 확보</li> <li>•(대상) 미용업 종사자</li> <li>•(내용) 미용업 종사자 전문기술교육 - 강사수당:310,000원*13회=4,030,000원 - 소모품(마너킹, 두피 등): 5,070,000원</li> </ul>	1	4	-	-	4

세 부 추 진 과 제		실과명	주 요 내 용	일자리수	예산액(단위:백만원)			
NO	사 업 명				계	국비	시비	구비
61	일 자 리 센터 원 셴 터	경 제 과	<ul style="list-style-type: none"> <li>•(목적) 구인·구직자간 취업 알선·상담 직업정보 제공 등 취업연계 활성화</li> <li>•(내용) 채용대행서비스운영(연중), 취업컨설팅 및 특강, 찾아가는 취업상담실 운영, 일자리발굴단 운영(4명 / 구 2명, 동 2명 배치)</li> </ul>	-	-	-	-	-
62	구 구 인 직 만 만 의 날	경 제 과	<ul style="list-style-type: none"> <li>•(목적) 구인·구직자의 현장면접 기회 확대로 일자리 미스매치 해소</li> <li>•(내용) 인사 담당자의 1:1 현장 면접을 통한 채용, 구직등록 등</li> </ul>	-	15	-	-	15
63	장 애 인 채 박 람 회	노 장 애 인 과	<ul style="list-style-type: none"> <li>•(목적) 온·오프라인을 통해 장애인 구직자와 사업주 간 만남으로 채용기회 확대</li> <li>•(내용) 참여업체 25여 개소, 구직 장애인 300여 명</li> </ul>	-	9	-	-	9

1-4

창업지원

세 부 추 진 과 제		실과명	주 요 내 용	일자리수	예산액(단위:백만원)			
NO	사 업 명				계	국비	시비	구비
64	빈 점 포 를 활 용 한 청 년 창 업 지 원	경 제 과	<ul style="list-style-type: none"> <li>•(목적) 폐업점포 활용한 청년 창업지원 및 청년일자리 창출</li> <li>•(내용)                             <ul style="list-style-type: none"> <li>- 점포임차료: 500,000원*12개월*5개소</li> <li>- 홍보용 간판 제작비: 4,000,000원 *5개소</li> <li>- 점포 리모델링 공사비: 10,000,000원*5개소</li> </ul> </li> </ul>	5	100	-	-	100
65	청 년 후 계 농 영 농 정 착 지 원	에 너 지 산 업 과	<ul style="list-style-type: none"> <li>•(목적) 청년농의 영농 초 소득 불안 해소 및 젊은 인재의 농업 진출 촉진</li> <li>•(대상) 만 18세 이상 만 40세 미만의 독립경영 3년 이하 농업인</li> <li>•(내용) 독립경영 1년차 월 110만원, 2년차 100만원, 3년차 90만원 지원                             <ul style="list-style-type: none"> <li>- 1,100,000원*1명*8개월</li> </ul> </li> </ul>	1	9	6	2	1

2-5

산업단지 · 중소기업 일자리 창출

세 부 추 진 과 제		실과명	주 요 내 용	일자리수	예산액(단위:백만원)			
NO	사 업 명				계	국비	시비	구비
	미 정							



세 부 추 진 과 제		실과명	주 요 내 용	일자리수	예산액(단위:백만원)			
NO	사 업 명				계	국비	시비	구비
66	사 회 적 기 업 지 원 육 성	경 제 과	<ul style="list-style-type: none"> <li>•(목적) 사회적기업 발굴 및 육성지원을 통해 사회적경제 활성화 및 사회적경제 기업 경쟁력 강화</li> <li>•(내용) 일자리창출 사업지원, 예비사회적기업 및 전문인력 지원, 사회보험료 지원, 사업 개발비 지원, 사업모델 발굴, 판로개척 지원 등</li> </ul>	20	278	208	-	70
67	마 을 기 업 육 성 지 원	경 제 과	<ul style="list-style-type: none"> <li>•(목적) 지역자원을 활용한 마을수익 사업을 통해 마을공동체 이익 실현</li> <li>•(내용) 행안부 마을기업 육성사업 공모 선정 마을 기업 사업비 지원 (예비: 1000만원, 1년: 5000만원, 2년: 3000만원, 3년: 2000만원)</li> </ul>	1	20	10	8	2

세 부 추 진 과 제		실과명	주 요 내 용	일자리수	예산액(단위:백만원)			
NO	사 업 명				계	국비	시비	구비
68	대 덕 구 공 동 체 지 원 센 터 운 영 ( 민 간 위 탁 )	자치행정과	<ul style="list-style-type: none"> <li>• (목적) 주민들의 공동체 활동 지원·육성을 통해 마을공동체 활성화</li> <li>• (내용) 공동체지원센터 운영, 좋은마을만들기 공모, 마을공동체역량 강화 등</li> <li>- 인건비: 7명(센터장1, 국장1, 팀장3, 팀원2)</li> </ul>	7	410	-	-	410
69	대 덕 구 새 마 을 운 영	자치행정과	<ul style="list-style-type: none"> <li>• (목적) 민간단체 공익활동에 따른 운영비 지원</li> <li>• (내용) 대덕구 새마을회 운영비 및 인건비 보조</li> <li>- 사무국장: 2,710,330원*12개월</li> <li>- 지도과장: 1,572,250원*12개월</li> </ul>	2	55	-	-	55
70	바 르 게 살 기 운 동 대 덕 구 협 의 회 운 영	자치행정과	<ul style="list-style-type: none"> <li>• (목적) 민간단체 공익활동에 따른 운영비 지원</li> <li>• (내용) 바르게살기운동 대덕구 협의회 운영비 및 인건비 보조</li> <li>- 사무국장: 기본급여 24,730,000원 복리후생비 3,840,000원</li> </ul>	1	29	-	-	29
71	한 국 자 유 총 연 맹 대 덕 구 지 회 운 영	자치행정과	<ul style="list-style-type: none"> <li>• (목적) 운영비 지급을 통한 안정적인 단체 운영 도모</li> <li>• (내용) 한국자유총연맹 대덕구 지회 운영에 필요한 비용을 지원</li> <li>- 사무국장: 기본급여 24,730,000원 복리후생비 3,840,000원</li> </ul>	1	29	-	-	29

세 부 추 진 과 제		실과명	주 요 내 용	일자리수	예산액(단위:백만원)			
NO	사 업 명				계	국비	시비	구비
72	민 주 평 화 통 일 자 문 회 의 구 대 덕 구 협 의 회 운 영	자치행정과	<ul style="list-style-type: none"> <li>• (목적) 운영비 지원을 통한 안정적인 단체 운영 도모</li> <li>• (내용) 인주평화통일자문회의 대덕구 협의회 운영에 필요한 비용을 지원 (복리후생비) - 600,000원*1명*12개월</li> </ul>	1	8	-	-	8
73	자 원 봉 사 센 터 운 영	자치행정과	<ul style="list-style-type: none"> <li>• (목적) 자원봉사활성화 및 자원봉사센터의 원활한 운영</li> <li>• (내용) 재난재해 대응 자원봉사 체계 구축, 자원봉사 프로그램 공모사업, 자원봉사 단체 모니터링 및 지원 등 - 사무국장 1명, 팀장 1명, 코디 1명 인건비: 189,105,000원</li> </ul>	3	189	-	-	189
74	자 원 봉 사 코 디 네 이 터 지 원 육 성	자치행정과	<ul style="list-style-type: none"> <li>• (목적) 자원봉사 코디네이터 지원·육성</li> <li>• (내용) 자원봉사자 교육 및 DB구축관리 등 상시·지속적인 업무 수행 / 인건비 2명(전산·교육)*12개월</li> </ul>	2	66	33	-	33
75	주 민 자 치 센 터 프 로 그 램 운 영	자치행정과	<ul style="list-style-type: none"> <li>• (목적) 주민의 생활 밀착형 근거리 학습권 보장</li> <li>• (내용) 취미, 교양, 직업기초 등의 프로그램 운영 - 실무인력 인건비 : 10,800원*8시간*26일*11개월*12명</li> </ul>	12	297	-	-	297

세 부 추 진 과 제		실과명	주 요 내 용	일자리수	예산액(단위:백만원)			
NO	사 업 명				계	국비	시비	구비
76	평 생 학 습 관 램 영 프 로 그 램	평 생 학 습 원	<ul style="list-style-type: none"> <li>• (목적) 지역주민의 평생학습 욕구 충족 및 원거리 학습관운영을 통한 교육 불균형 해소</li> <li>• (내용) 인문교양 등 평생학습관 전용 프로그램 강좌 개설 - 강사료 42,000,000원</li> </ul>	2	42	-	-	42
77	청 년 방 커 영 ( 민 간 위 탁 )	복 정 책 지 과	<ul style="list-style-type: none"> <li>• (목적) 효율적 청년공간 관리와 프로그램 운영을 통한 청년방커 활성화</li> <li>• (내용) 청년 창업 지원, 청년주도 문제해결 및 정책 아이디어 발굴, 참여형 프로그램 운영 등 - 인건비 3인: 119,915,000원</li> </ul>	3	120	-	-	120
78	청 소 년 리 님 , 년 터 영 ( 민 간 위 탁 )	복 정 책 지 과	<ul style="list-style-type: none"> <li>• (목적) 청소년의 건전한 육성을 위해 청소년 수련시설 활성화 도모</li> <li>• (내용) 대덕구청소년어울림센터, 범동 청소년 문화센터 운영비 지원 - 청소년어울림센터 인건비 24명 - 청소년문화센터 인건비 3명</li> </ul>	27	565	-	-	565

세 부 추 진 과 제		실과명	주 요 내 용	일자리수	예산액(단위:백만원)			
NO	사 업 명				계	국비	시비	구비
79	청 소 년 진 로 진 학 상 담 사 원 배 치 지 원	복 지 과 정 책 과	<ul style="list-style-type: none"> <li>• (목적) 청소년에게 진로진학 상담서비스 제공으로 진로 탐색 기회제공</li> <li>• (내용) 상담 및 안내, 조언, 진로 체험 등 연계 - 인건비 2명: 70,940,000원</li> </ul>	2	71	-	-	71
80	유 소 아 수 교 육 영 운 (민 간 위 탁)	공 원 과 녹 지 과	<ul style="list-style-type: none"> <li>• (목적) 유아의 창의성 및 인성 함양에 기여하는 맞춤형 프로그램 운영</li> <li>• (내용) 영유아를 위한 계절별 다양한 프로그램 제공 - 유아숲지도사 2명 - 5,866,800원*10개월</li> </ul>	2	59	29	15	15
81	청 소 년 지 도 사 원 배 치 지 원	복 지 과 정 책 과	<ul style="list-style-type: none"> <li>• (목적) 수련시설 운영 활성화 및 청소년 수련활동 프로그램의 질적 향상 도모</li> <li>• (내용) 대덕구청소년어울림센터, 법동청소년문화센터 청소년 지도자 배치 지원 - 25,368,000원*2명</li> </ul>	2	50	25	-	25
82	자 녀 양 육 및 자 녀 생 활 등 방 문 교 육 육 서 비 스 지 원	가 족 과 친 화 과	<ul style="list-style-type: none"> <li>• (목적) 한국사회조기적응을 위한 방문 교육 서비스 지원</li> <li>• (내용) 한국어 교육, 부모교육, 자녀생활 교육 지원/대덕구다문화 가족지원센터 - 20,027,000원*8명</li> </ul>	8	160	80	80	-

세 부 추 진 과 제		실과명	주 요 내 용	일자리수	예산액(단위:백만원)			
NO	사 업 명				계	국비	시비	구비
83	대 덕 문화 체육	문 관 화 광 과 체육	<ul style="list-style-type: none"> <li>• (목적) 문화원 고유의 사업추진 지원을 통한 지역문화 창달</li> <li>• (내용) 문화원 인력 전문성 강화를 통한 질 높은 문화사업 전개                             <ul style="list-style-type: none"> <li>- 사무국장 : 2,916,000원*1명*12개월</li> <li>- 사무원 : 2,500,000원*1명*12개월</li> <li>- 과장담당 3명 : 126,710,000원</li> </ul> </li> </ul>	5	192	-	33	159
84	대 덕 문화 체육 (민간위탁)	문 관 화 광 과 체육	<ul style="list-style-type: none"> <li>• (목적) 문예회관의 원활한 업무 추진</li> <li>• (내용) 대덕문예회관 관리 위탁을 위한 시설 운영비용 반영                             <ul style="list-style-type: none"> <li>- 인건비 6명: 170,280,000원</li> </ul> </li> </ul>	6	170	-	-	170
85	대 덕 문화 체육	문 관 화 광 과 체육	<ul style="list-style-type: none"> <li>• (목적) 문화학교 운영지원을 통한 주민 문화감성 계발 활성화</li> <li>• (내용) 문화강좌, 작은문화마당 등 (대덕문화원, 청소년어울림센터)                             <ul style="list-style-type: none"> <li>- 강사로 3명: 10,020,000원</li> </ul> </li> </ul>	3	10	-	-	10
86	대 덕 문화 체육	에 너 지 과 산 업 과	<ul style="list-style-type: none"> <li>• (목적) 도농교류 및 농촌관광 활성화 도모</li> <li>• (내용) 체험·홍보·운영 등에 역량을 갖춘 인재지원                             <ul style="list-style-type: none"> <li>- 1,442,500원*1명(사무장)*12월</li> </ul> </li> </ul>	1	18	-	9	9

세 부 추 진 과 제		실과명	주 요 내 용	일자리수	예산액(단위:백만원)			
NO	사 업 명				계	국비	시비	구비
87	어 생 지 배  활 도  신 체 육 자 치	문 관 체 육 화 광 과	<ul style="list-style-type: none"> <li>• (목적) 맞춤형 어르신 생활체육 활동지도</li> <li>• (내용) 전문적이고 체계적인 현장 맞춤형 어르신 생활체육 활동지도               <ul style="list-style-type: none"> <li>- 수영, 스포츠 마사지 등 5개 교실 (노인복지관 등 시설 현장 순회)</li> <li>- 2,607,750원*5명*12개월</li> </ul> </li> </ul>	5	157	79	55	23
88	대 여 축 연 구  덕 구  구 자 단 영	문 관 체 육 화 광 과	<ul style="list-style-type: none"> <li>• (목적) 여성축구단 운영을 통한 생활체육 활성화</li> <li>• (내용) 송촌생활체육공원 내 풋살장, 관내에서 활동중인 여성 축구단               <ul style="list-style-type: none"> <li>- 수석코치 : 60만원*12개월</li> <li>- 보조코치 : 40만원*12개월</li> </ul> </li> </ul>	2	12	-	-	12
89	생 활 체 육 교 실 연 구  신 체 육 자 치	문 관 체 육 화 광 과	<ul style="list-style-type: none"> <li>• (목적) 생활체육 활동기회를 제공하여 주민 건강증진 도모</li> <li>• (내용) 공공체육시설 및 공원 등 19개 종목 34개 교실 운영               <ul style="list-style-type: none"> <li>- 지도강사 수당: 141,400,000원</li> </ul> </li> </ul>	19	142	-	17	125
90	생 활 체 육 지 도 자 배  신 체 육 자 치	문 관 체 육 화 광 과	<ul style="list-style-type: none"> <li>• (목적) 현장 맞춤형 주민 생활체육 활동지도</li> <li>• (내용) 탁구 등 13개 종목별 지정 장소에서 하루 2시간 이상 주 5일 지도               <ul style="list-style-type: none"> <li>- 2,607,750원*11인*12개월</li> </ul> </li> </ul>	11	344	172	121	51
91	대 스 클 럽 연 구  포  덕 초 클 럽 영	문 관 체 육 화 광 과	<ul style="list-style-type: none"> <li>• (목적) 종합형 클럽시스템인 스포츠클럽의 육성</li> <li>• (내용) 체육활동 지도·육성, 정기적인 교류전 등               <ul style="list-style-type: none"> <li>- 지도강사 수당 : 32,000,000원*1명</li> <li>- 행정·회계·시설 : 2,500,000원*3명*12개월</li> </ul> </li> </ul>	4	122	-	-	122

세 부 추 진 과 제			실과명	주 요 내 용	일자리수	예산액(단위:백만원)				
NO	사 업 명					계	국비	시비	구비	
92	대 체 운	대 덕 구 회 영	문 관 체 육	화 광 과	<ul style="list-style-type: none"> <li>• (목적) 체육회 활성화 및 구민 건강증진 사업 추진</li> <li>• (내용) 생활체육대회 개최 주관, 생활체육지도자 배치운영, 생활체육프로그램 개발·보급 <ul style="list-style-type: none"> <li>- 사무국장 : 3,110,000원*12개월</li> <li>- 상임이사 : 2,257,200원*12개월</li> <li>- 행정사무원 : 2,110,800원*12개월</li> </ul> </li> </ul>	3	102	-	4	98
93	대 체 운 (민 간 위 탁)	대 덕 문 화 관 영	문 관 체 육	화 광 과	<ul style="list-style-type: none"> <li>• (목적) 체육관의 원활한 업무 추진</li> <li>• (내용) 대덕문화체육관 관리 위탁을 위한 시설 운영비용 반영 <ul style="list-style-type: none"> <li>- 인건비 3명: 93,183,000원</li> </ul> </li> </ul>	3	94	-	-	94
94	장 생 교 활 실	애 체 운 인 육 영	문 관 체 육	화 광 과	<ul style="list-style-type: none"> <li>• (목적) 장애인의 체육활동 참여 확대 및 여가 선용 기회제공</li> <li>• (내용) 복지관 및 동 복지원과 연계하여 지도강사 및 프로그램 지원 <ul style="list-style-type: none"> <li>- 강사비: 500,000원*4개교실*12개월</li> </ul> </li> </ul>	4	27	-	-	27
95	장 생 지 배	애 체 운 인 육 자 치	문 관 체 육	화 광 과	<ul style="list-style-type: none"> <li>• (목적) 체계적인 생활체육 지도 및 장애인 체육 활성화</li> <li>• (내용) 관내 장애인 복지관 등 공공 시설 방문 전공 종목 지도 <ul style="list-style-type: none"> <li>- 2,595,000원*2명*12개월</li> </ul> </li> </ul>	2	63	31	16	16
96	대 장 체 운	대 덕 구 인 회 영	문 관 체 육	화 광 과	<ul style="list-style-type: none"> <li>• (목적) 대덕구장애인체육회의 원활한 업무 추진</li> <li>• (내용) 장애인체육지원 행정체계 구축, 사업계획 수립, 예산집행 등 <ul style="list-style-type: none"> <li>- 사무국장 : 2,700,000원*12개월</li> </ul> </li> </ul>	1	33	-	-	33



**2-7-4**

**공익적 사업 - 환경**

세 부 추 진 과 제		성과명	주 요 내 용	일자리수	예산액(단위:백만원)			
NO	사 업 명				계	국비	시비	구비
97	공 중 화 장 실 영 ( 민 간 위 탁 )	환 경 과	<ul style="list-style-type: none"> <li>• (목적) 청결한 공중화장실 관리</li> <li>• (내용) 청소, 방역, 편의위생용품 비치 등</li> <li>- 25개소, 1일 8시간*2명</li> </ul>	2	150	-	35	115

**2-7-5**

**공익적 사업 - 복지**

세 부 추 진 과 제		성과명	주 요 내 용	일자리수	예산액(단위:백만원)			
NO	사 업 명				계	국비	시비	구비
98	지 역 사 회 보 장 체 국 원 협 사 의 무 지 원 운 영 지 원	복 정 책 지 과	<ul style="list-style-type: none"> <li>• (목적) 지역사회보장증진 및 민관협력 활성화</li> <li>• (내용) 민관협력 전담인력 채용 및 사무국 운영</li> <li>- 4,061,500원*1명*12개월</li> </ul>	1	49	-	35	14
99	보 훈 단 체 원 운 영 지 원	복 정 책 지 과	<ul style="list-style-type: none"> <li>• (목적) 국가유공자 및 유족의 명예선양과 예우를 위해 지원</li> <li>• (내용) 8개의 보훈단체 운영에 필요한 비용을 지원</li> <li>- 인건비 2명</li> </ul>	2	42	-	-	42
100	대 향 군 인 구 회 원 운 영 지 원	복 정 책 지 과	<ul style="list-style-type: none"> <li>• (목적) 재향군인상호간 친목도모, 국가발전과 사회공익 증진</li> <li>• (내용) 대덕구 재향군인회 인건비 지원</li> <li>- 347,000원*1인*12개월</li> </ul>	1	5	-	-	5

세 부 추 진 과 제		실과명	주 요 내 용	일자리수	예산액(단위:백만원)			
NO	사 업 명				계	국비	시비	구비
101	노 인 복 지 관 운 영 지 원	노 인 장 애 인 과	<ul style="list-style-type: none"> <li>• (목적) 노인복지관의 안정적인 운영</li> <li>• (내용) 노인종합복지관의 원활한 운영을 위한 운영비와 인건비 지원 - 인건비 23명: 1,238,904,000원</li> </ul>	23	1,239	-	868	371
102	대 한 노 인 회 대 덕 지 회 운 영 지 원	노 인 장 애 인 과	<ul style="list-style-type: none"> <li>• (목적) 노인의 권익신장과 복지증진 및 봉사활동 등 사회발전에 기여</li> <li>• (내용) 노인지회 운영을 위한 직원의 인건비 등 지원 - 사무국장 : 2,705,000원*12개월 - 총무부장 : 2,476,160원*12개월</li> </ul>	2	63	-	-	63
103	장 애 인 중 합 복 지 관 운 영 지 원 ( 민 간 위 탁 )	노 인 장 애 인 과	<ul style="list-style-type: none"> <li>• (목적) 지역장애인의 재활자립과 복지증진</li> <li>• (내용) 장애인 가족지원, 장애인역량강화 및 권익옹호 지원 등 - 인건비 26명: 1,329,313,000원</li> </ul>	26	1,330	-	1,330	-
104	사 회 복 지 관 운 영 지 원 ( 민 간 위 탁 )	노 인 장 애 인 과	<ul style="list-style-type: none"> <li>• (목적) 지역사회를 기반으로 일정한 시설과 전문 인력을 갖추고 지역사회 복지문제 예방·해결</li> <li>• (내용) 대덕사회복지관, 법동사회복지관, 중리사회복지관 지원 - 인건비 39명: 2,215,611,000원</li> </ul>	39	2,215	-	1,883	332
105	노 인 의 료 돌 보 통 합 지 원 시 범 사 업	복 지 정 책 과	<ul style="list-style-type: none"> <li>• (목적) 노인의료돌봄 통합지원 시범사업의 적극 추진을 위한 전담인력 지원</li> <li>• (내용) 방문진료서비스 제공 및 사례관리, 맞춤형 건강서비스 연계 등 -방문의료지원센터 2명,해피엔딩돌봄건강학교 3명/12개월 -37,000,000원*5명</li> </ul>	5	185	93	46	46

세 부 추 진 과 제		실과명	주 요 내 용	일자리수	예산액(단위:백만원)			
NO	사 업 명				계	국비	시비	구비
106	육 아 복 합 마 더 센 터 지 원 ( 민 간 위 탁 )	가 족 친 화 과	<ul style="list-style-type: none"> <li>• (목적) 지역단위 돌봄문화 확산 및 여성의 사회참여 증진</li> <li>• (내용) 공동육아, 돌봄 지원 및 여성친화 커뮤니티 공간 육아 복합마더센터 운영비 지원 - 인건비 7명: 3,638,000원*12개월</li> </ul>	7	317	25	15	277
107	육 아 종 합 지 원 센 터 지 원 운 영 지 원 ( 민 간 위 탁 )	가 족 친 화 과	<ul style="list-style-type: none"> <li>• (목적) 지역사회 내 어린이집 지원·관리 및 보호자의 가정양육지원</li> <li>• (내용) 지역특성에 맞는 보육종합 정보 수집·제공, 어린이집보육 컨설팅, 보육교사 교육·상담지원, 가정양육 지원 등 육아종합지원 센터 운영비 지원 - 인건비 6명: 246,827,000원</li> </ul>	6	253	-	-	253
108	다 함 께 돌 봄 센 터 지 원 ( 민 간 위 탁 )	가 족 친 화 과	<ul style="list-style-type: none"> <li>• (목적) 초등방과후 돌봄지원 구축을 통해 초등돌봄사각지대 해소</li> <li>• (내용) 상시·일시 돌봄, 프로그램운영, 급·간식지원 등 인건비 지원 - 6,105,000원*12월*4개소(8명) - 7,575,000원*12월*1개소(3명) - 7,575,000원*4월*1개소(3명)</li> </ul>	14	415	208	116	91
109	다 함 께 돌 봄 센 터 센 터 맘 지 원 ( 민 간 위 탁 )	가 족 친 화 과	<ul style="list-style-type: none"> <li>• (목적) 다함께 돌봄센터 인력지원을 통한 촘촘한 아동관리</li> <li>• (내용) 다함께돌봄센터(센터맘)인건비 (일 3시간 근로) 6개소 지원 - 927,720원*5명*12개월 - 927,720원*1명*4개월</li> </ul>	6	69	-	30	39

세 부 추 진 과 제		실과명	주 요 내 용	일자리수	예산액(단위:백만원)			
NO	사 업 명				계	국비	시비	구비
110	푸드마켓 지원	생활 지원과	<ul style="list-style-type: none"> <li>•(목적) 저소득층의 결식을 예방하기 위해 기부물품확보와 푸드마켓 운영</li> <li>•(내용) 식품, 생필품을 후원받아 슈퍼마켓 형태로 진열하여 저소득층이 월 1회(연 12회) 무료이용 - 인건비 2명 : 78,410,000원</li> </ul>	2	79	-	56	23
111	경로식당 영양 지	노인 장애인과	<ul style="list-style-type: none"> <li>•(목적) 경로식당의 안정적인 운영을 위한 인력 배치</li> <li>•(내용) 급식도우미 : 식사준비, 배식, 경로식당 위생관리 등(주 5일 1일 4시간) - 1,025,440원*17명*12개월 - 39,440원*17명*6일</li> </ul>	17	189	-	189	-
112	노인 사회 활동 지원 사업	노인 장애인과	<ul style="list-style-type: none"> <li>•(목적) 노인일자리 및 사회활동지원 사업의 위탁을 통한 효율적 운영 도모</li> <li>•(내용) - 공익활동(2,463명):월 29만원 - 시장형(365명): 연 267만원 - 인력파견형(110명): 15만원보조금 - 사회서비스형(743명):약 월 63만원 - 전담인력(34명): 월 206만원*13개월</li> <li>•(수행기관) 대덕구시니어클럽, 대덕구노인종합복지관, (사)한국자원봉사실천협회, (사)국제문화교류단, (사)대한노인회 대전광역시 대덕구지회, 참살이사회적협동조합, 중리종합사회복지관</li> </ul>	3,681	16,557	8,279	8,278	-
113	노인 맞춤형 돌봄 서비스 사업	노인 장애인과	<ul style="list-style-type: none"> <li>•(목적) 대상자 욕구에 맞는 맞춤형 서비스 제공으로 종합적 사회 안전망 구축</li> <li>•(내용) 안부확인, 일상생활 지원, 자원연계 등 욕구중심 맞춤형 서비스 제공 - 생활지원사 272명, 전담사회복지사 19명 / 대덕구 노인종합복지관 등 5개소 (취약노인 4,100명 관리)</li> </ul>	272	5,662	3,964	1,698	-

세 부 추 진 과 제		성과명	주 요 내 용	일자리수	예산액(단위:백만원)			
NO	사 업 명				계	국비	시비	구비
114	독거노인 · 증장애 인 안전 서비스 알림서비	노인 장애인과	<ul style="list-style-type: none"> <li>•(목적) 독거노인 댁에 감지장비를 설치하여 사회 안전망 구축</li> <li>•(내용) 독거노인과 장애인 가정에 화재 가스감지기 등 설치하여 응급상황 발생시 대상자가 119에 신고해 신속하게 대처하는 시스템               <ul style="list-style-type: none"> <li>- 대상자 발굴, 응급상황, 댁내 장비 점검·유지보수/대덕구노인종합복지관</li> <li>- 인건비 7명: 239,298,000원</li> </ul> </li> </ul>	7	240	120	120	-
115	지역봉사 활동 지도원	노인 장애인과	<ul style="list-style-type: none"> <li>•(목적) 사회적 신망과 경험이 있는 어르신을 지역봉사지도원으로 위촉하여 어르신 복지증진에 기여</li> <li>•(내용) 경로당 회원 교육·지도, 노인복지정책의 홍보 및 안내 등               <ul style="list-style-type: none"> <li>- 노인지회장: 1,000,000원*1명*12개월</li> </ul> </li> </ul>	1	12	-	-	12
116	재가노인 시설 외 자 원	노인 장애인과	<ul style="list-style-type: none"> <li>•(목적) 기초수급자 및 실비이용자를 위한 재가시설 지원</li> <li>•(내용) 기초수급자 및 실비이용자 중 등급외자가 있는 시설에 대한 정액지원/대전가톨릭노인복지센터               <ul style="list-style-type: none"> <li>- 시설장: 5,083,600원*12월</li> <li>- 사회복지사: 3,060,600원*12월</li> <li>- 사무원: 2,042,900원*12월</li> </ul> </li> </ul>	3	123	-	123	-
117	시니어 클럽 운영	노인 장애인과	<ul style="list-style-type: none"> <li>•(목적) 노인일자리지원기관 운영지원을 통해 노인일자리 개발</li> <li>•(내용) 어르신들의 일자리 창출을 위한 시설 및 전문인력을 갖춘 시니어클럽 지원               <ul style="list-style-type: none"> <li>- 인건비 6명: 341,420,000원 / 종사자수당: 7,200,000원 / 정액급수비: 3,600,000원</li> </ul> </li> </ul>	6	353	-	347	6
118	경로당 프로그램 운영	노인 장애인과	<ul style="list-style-type: none"> <li>•(목적) 다양한 프로그램과 서비스를 모든 경로당에 누락없이 지원</li> <li>•(내용) 지역사회 내의 프로그램과 서비스를 연계, 조정, 지원 운영/ (사)대한노인회 대덕구지회               <ul style="list-style-type: none"> <li>- 인건비 1명: 40,004,000원</li> </ul> </li> </ul>	1	40	-	20	20

세 부 추 진 과 제		실과명	주 요 내 용	일자리수	예산액(단위:백만원)			
NO	사 업 명				계	국비	시비	구비
119	사 회 복 지 법 인 재 가 시 설 지 원	노 인 장 애 인 과	<ul style="list-style-type: none"> <li>•(목적) 재가노인복지시설의 시설운영 활성화</li> <li>•(내용) 대덕사랑노인복지센터에 근무하는 종사자 인건비 및 시설 운영비 일부 지원/대덕사랑노인복지센터               <ul style="list-style-type: none"> <li>- 시설장 : 4,548,450원*12월</li> <li>- 사회복지사 : 2,296,400원*12월</li> <li>- 사무원 : 2,366,650원*12월</li> </ul> </li> </ul>	3	123	-	123	-
120	경로당 급식 인 력 지	노 인 장 애 인 과	<ul style="list-style-type: none"> <li>•(목적) 경로당 급식 인력 지원으로 어르신 여가복지 실현</li> <li>•(내용) 건강과 위생적 급식제공을 위한 급식 인력지원 (128개소)/(사)대한 노인회 대덕구지회               <ul style="list-style-type: none"> <li>- 400,000원*128명*12개월</li> </ul> </li> </ul>	128	615	-	431	184
121	장 애 인 송 차 량 운	노 인 장 애 인 과	<ul style="list-style-type: none"> <li>•(목적) 교통약자인 장애인의 이동편의 증진 및 사회참여 도모 확대</li> <li>•(내용) 이동에 어려움을 겪는 장애인에게 무료로 장애인이송차량 운행 서비스 제공 /지체장애인협회대덕구지회, 대덕구장애인자립생활센터               <ul style="list-style-type: none"> <li>- 인건비 : 30,533,000원*2명</li> </ul> </li> </ul>	2	69	-	-	69
122	장 애 인 민 원 상 담	노 인 장 애 인 과	<ul style="list-style-type: none"> <li>•(목적) 장애인 권익증진을 위한 장애인 단체 상담사업 지원</li> <li>•(내용) 생활, 행정, 의료, 가정폭력 민원 등 방문 및 전화상담 (월 평균 60건 상담접수)/대전지체장애인협회 대덕구지회               <ul style="list-style-type: none"> <li>- 인건비 1명 : 27,936,000원</li> </ul> </li> </ul>	1	28	-	-	28

세 부 추 진 과 제		실과명	주 요 내 용	일자리수	예산액(단위:백만원)			
NO	사 업 명				계	국비	시비	구비
123	장 애 아 동 탁 아 방 영	노 인 장 애 인 과	<ul style="list-style-type: none"> <li>• (목적) 지역사회 장애아동을 건전한 사회 일원으로 육성 및 사회적응력 강화도모</li> <li>• (내용) 18세 미만의 장애아동에게 언어·정서·미술 치료 및 부모상담, 현장체험 학습 등 (대전종합사회복지관, 월 평균 30여명 이용)</li> <li>- 14,387,000원(반기)*2회</li> </ul>	2	29	-	15	14
124	특 수 교 육 복 지 연 계 장 애 자 리	노 인 장 애 인 과	<ul style="list-style-type: none"> <li>• (목적) 복지일자리와 특수교육 연계로 장애학생에게 맞춤형 직업경험을 지원</li> <li>• (내용) 사서보조, 우편분류, 악품분류 등</li> <li>- 특수교육기관 전공과 학생 (대덕구장애인복지관 수행)</li> <li>- 월 56시간(주 14시간), 탄력적 운영</li> <li>- 552,160원*15명*12개월</li> </ul>	15	103	52	51	-
125	참 여 장 애 자 일 자 리	노 인 장 애 인 과	<ul style="list-style-type: none"> <li>• (목적) 취업취약계층 장애인에게 일자리 제공 통해 사회참여 확대 및 소득보장</li> <li>• (내용) 사서보조, 우편분류, 악품분류 등</li> <li>- 만 18세 이상 등록장애인 (대덕구장애인복지관 수행)</li> <li>- 월 56시간(주 14시간), 탄력적 운영</li> <li>- 552,160원*78명*12개월</li> </ul>	78	538	269	269	-
126	장 애 인 활 지 동 원	노 인 장 애 인 과	<ul style="list-style-type: none"> <li>• (목적) 활동지원서비스를 통해 장애인의 자립생활과 사회참여 지원</li> <li>• (내용) 신체활동, 가사활동, 이동보조 등의 지원 (월 60~480시간)</li> <li>• (대상) 만 6세 이상 만 65세 미만 등록장애인</li> <li>• (제공기관) 대덕구장애인종합복지관, 대덕장애인돌봄센터, 대덕구장애인 자립생활센터, (사)대전지체장애인재 대덕구지회 제공</li> <li>- 시간당 15,570원(심야·공휴일 23,350원)</li> </ul>	491	22,989	15,020	7,510	459

세 부 추 진 과 제		실과명	주 요 내 용	일자리수	예산액(단위:백만원)			
NO	사 업 명				계	국비	시비	구비
127	지 체 장 애 인 편 의 시 설 지 원 센 터 영 운	노 인 장 애 인 과	<ul style="list-style-type: none"> <li>•(목적) 장애인의 시설 접근에 대한 편의증진 및 이동접근성 편의 도모</li> <li>•(내용) 편의시설 설치와 관련된 기준 적합성 확인, 장애인 편의시설 실태 조사 및 관련 종합상담 등               <ul style="list-style-type: none"> <li>- 인건비 2명 : 102,796,000원</li> </ul> </li> </ul>	2	103	-	42	61
128	발 달 장 애 인 주 간 활 인 서 비 스 지 원	노 인 장 애 인 과	<ul style="list-style-type: none"> <li>•(목적) 성인 발달장애인의 다양한 욕구에 부응할 수 있도록 사회참여 및 권리보호 제공</li> <li>•(내용) 지역 내 주간활동 제공기관 (대전발달장애인지원센터)에서 프로그램 및 외부활동 이용               <ul style="list-style-type: none"> <li>- 만 18세 이상 만 65세 미만 성인 발달장애인(지적·자폐성)</li> <li>- 1인당 월 132시간, 172시간 차등지원</li> <li>- 2,487,100원*59명*12개월</li> </ul> </li> </ul>	59	1,783	1,248	535	-
129	발 달 장 애 인 방 과 후 서 비 돌 봄 스 원 지	노 인 장 애 인 과	<ul style="list-style-type: none"> <li>•(목적) 청소년 발달장애학생을 위한 방과후 돌봄서비스 제공</li> <li>•(내용) 지역 내 방과후활동 제공기관에서 취미·여가, 자조활동 등 프로그램 이용               <ul style="list-style-type: none"> <li>- 만 6세 이상 18세 미만의 지적·자폐성 발달장애인</li> <li>- 1명당 월 66시간 지원</li> <li>- 1,065,900원*21명*12개월</li> </ul> </li> </ul>	21	277	194	83	-
130	최 중 증 장 애 인 2 4 시 간 활 동 지 원	노 인 장 애 인 과	<ul style="list-style-type: none"> <li>•(목적) 상시 돌봄이 필요한 최종증독거 장애인의 안전과 생명보호 등 사회 안전망 제공</li> <li>•(내용) 활동지원서비스 급여량 외에 1일 24시간까지 서비스를 제공할 수 있도록 지자체 보조               <ul style="list-style-type: none"> <li>- 24시간 호흡기 착용, 외상장애인 등 타인의 도움없이 자립생활이 불가능한 장애인</li> <li>- 5,604,000원*5명*12개월</li> </ul> </li> </ul>	5	336	-	336	-



세 부 추 진 과 제		실과명	주 요 내 용	일자리수	예산액(단위:백만원)			
NO	사 업 명				계	국비	시비	구비
131	장 애 인 공 동 생 활 가 정 인 건 비	노 인 장 애 인 과	<ul style="list-style-type: none"> <li>•(목적) 소규모 장애인거주시설 종사자 인건비 지원으로 시설 운영 도모</li> <li>•(내용) 지역사회 내 일반주택을 이용 장애인들이 스스로 사회에 적응하도록 가정생활, 사회활동 등의 자립생활을 지원/ 4개소 - 인건비 5명 : 225,210,000원</li> </ul>	5	226	-	226	-
132	장 애 인 거 주 시 인 설 비	노 인 장 애 인 과	<ul style="list-style-type: none"> <li>•(목적) 일반가정에서 생활이 어려운 장애인에게 일정기간 거주·요양·지원 등의 서비스를 제공</li> <li>•(내용) 장애인유형별거주시설 종사자 인건비 지원으로 원활한 운영 - 온달의 집, 정화원, 평강의 집, 로템, 새동지 - 인건비 233명 : 12,423,852,000원</li> </ul>	233	12,424	8,697	3,727	-
133	지 적 장 애 인 자 립 지 원 셴 터 운 영	노 인 장 애 인 과	<ul style="list-style-type: none"> <li>•(목적) 지적장애인 자립을 위한 운영지원</li> <li>•(내용) 기업체험, 의사소통지원, 자기 권리주장 활동, 작품전시회, 가족 휴식정서지원 사업 등 - 사무국장 1명, 사회복지사 2명</li> </ul>	3	133	-	133	-
134	장 애 인 단 기 보 호 시 설 인 건 비	노 인 장 애 인 과	<ul style="list-style-type: none"> <li>•(목적) 장애인단기거주시설 원활한 운영을 위한 지원</li> <li>•(내용) 장애인에게 일정기간 주거·일상생활·지역사회생활 등 제공 - 가온누리/예송동산/새여울다낙보호/사랑의집 - 4개소 총 26명 인건비</li> </ul>	26	1,157	-	1,157	-

세 부 추 진 과 제		실과명	주 요 내 용	일자리수	예산액(단위:백만원)			
NO	사 업 명				계	국비	시비	구비
135	장 애 인 직 업 재 활 시 설 인 건 비	노 인 장 애 인 과	<ul style="list-style-type: none"> <li>•(목적) 장애인직업재활시설의 원활한 운영을 위한 지원</li> <li>•(내용) 직업능력이 낮은 장애인을 경쟁고용시장으로 전이를 이루도록 돕는 시설 지원               <ul style="list-style-type: none"> <li>- 천성보호직업장/대전장애인보호직업장/느루/해바라기보호직업장/늘품대덕/굿월스 투어</li> <li>- 6개소 총 31명</li> </ul> </li> </ul>	31	1,962	-	1,962	-
136	장 애 인 주 간 보 호 시 설 인 건 비	노 인 장 애 인 과	<ul style="list-style-type: none"> <li>•(목적) 장애인주간보호시설 운영 지원</li> <li>•(내용) 장애인에게 낮 시간 동안 재활 프로그램 및 교육 등의 기회를 제공               <ul style="list-style-type: none"> <li>- 대덕종합사회복지관, 대덕구장애인 종합복지관, 가나, 로템나무, 포도나무, 해오름, 열림, 드림, 열매, 행복이음</li> <li>- 10개소 총 36명</li> </ul> </li> </ul>	36	1,865	-	1,865	-
137	청 각 장 애 인 수 어 통 역 센 터 인 건 비	노 인 장 애 인 과	<ul style="list-style-type: none"> <li>•(목적) 청각·언어장애인에 대한 수어 통역 및 상담서비스를 제공하는 시설 운영지원</li> <li>•(내용) 청각·언어장애인 상담지도, 출장수어통역서비스 제공, 기타 수어 교육 및 보급사업 등/대덕구수어통역센터</li> <li>- 인건비 6명 336,185,000원</li> </ul>	6	337	-	337	-
138	여 성 장 애 인 가 사 도 우 미 원	노 인 장 애 인 과	<ul style="list-style-type: none"> <li>•(목적) 여성장애인의 일상생활 지원 및 사회참여 증진 도모</li> <li>•(내용) 여성장애인의 자녀양육 및 가사활동지원, 산전·후관리 등 건강관리/대덕구장애인종합복지관</li> <li>- 2,500,000원*12개월</li> </ul>	6	30	-	30	-

세 부 추 진 과 제		실과명	주 요 내 용	일자리수	예산액(단위:백만원)			
NO	사 업 명				계	국비	시비	구비
139	중 증 장 애 인 자 립 생 활 센 터 영 운	노 인 장 애 인 과	<ul style="list-style-type: none"> <li>• (목적) 중증장애인의 자기결정능력과 자립생활증진을 향상·도모하여 사회 통합 지원체계구축</li> <li>• (내용) 동료상담, 개인별자립생활지원 및 자립생활기술훈련, 권익옹호 등 - 인건비 3명 (사무국장, 대리, 사회복지사)</li> </ul>	3	100	-	100	-
140	자 활 근 로 생 활 사 업 지 원 지 원 과	생 활 지 원 과	<ul style="list-style-type: none"> <li>• (목적) 민간이전을 통해 저소득층에게 보다 체계적인 자활서비스 제공</li> <li>• (내용) 원활한 운영을 위해 인건비, 사업비 지원 - 시장진입형: 청소, 먹거리제조 및 판매 등/일 61,690원 - 사회서비스형: 생활용품조립, 지역 아동센터 청소·방역 등/일 54,000원 - 12개소 인건비 101명</li> </ul>	101	1,984	1,786	139	59
141	지 역 자 활 센 터 영 운	노 인 장 애 인 과	<ul style="list-style-type: none"> <li>• (목적) 국민기초수급자 및 차상위계층의 자활 촉진에 필요한 사업 수행을 위한 운영비용 지원 필요</li> <li>• (내용) 집중적체계적 자활지원서비스 제공 및 자활 촉진에 필요한 사업비, 인건비, 운영비 지원 - 인건비 10명 : 33,637,000원*12월</li> </ul>	10	404	283	121	-
142	자 사 관 활 레 리	노 인 장 애 인 과	<ul style="list-style-type: none"> <li>• (목적) 자활모니터링 및 사례관리를 통한 참여자 적성·능력·여건에 적합한 맞춤형 프로그램 연계필요</li> <li>• (내용) 자활참여자의 자립을 위한 사례관리 수행 - 2,623,000원*1명*12개월</li> </ul>	1	32	23	9	-

세 부 추 진 과 제		실과명	주 요 내 용	일자리수	예산액(단위:백만원)			
NO	사 업 명				계	국비	시비	구비
143	대 사 회 복 지 전 인 관 건 비	노 인 장 애 인 과	<ul style="list-style-type: none"> <li>•(목적) 지역주민의 참여와 협력을 통하여 지역사회 복지문제를 예방·해결</li> <li>•(내용) 종합사회복지관 기본운영을 위한 인건비 지원 - 인건비 12명 : 678,552,000원</li> </ul>	12	679	-	577	102
144	노 재 활 시 인 설 영	노 인 장 애 인 과	<ul style="list-style-type: none"> <li>•(목적) 노숙인시설 종사자 인건비 및 운영비 지원</li> <li>•(내용) 노숙인의 보호 및 자활 지원 - 인건비 27명 1,478,544,000원</li> </ul>	27	1,479	-	1,479	-
145	대 가 운 덕 센 지 구 터 원	가 족 화 과	<ul style="list-style-type: none"> <li>•(목적) 다문화가족의 안정적인 정착과 가족생활 지원하기 위한 서비스 제공</li> <li>•(내용) 대덕구다문화가족지원센터 기본 사업비, 운영비, 인건비 지원 - 기본인력(7명), 다문화가족재정지원(4명), 다이음사업(4명, 구비사업), 교류소통 공간(1명) : 594,226,000원</li> </ul>	16	593	291	174	128
146	결 혼 이 민 자 역 통 서 비 스 지 원	가 족 화 과	<ul style="list-style-type: none"> <li>•(목적) 통번역서비스지원을 통한 한국사회정착 지원</li> <li>•(내용) 결혼이민자의 가족·사회생활에 필요한 통번역서비스제공/대덕구 다문화가족지원센터 - 34,100,000원*1명</li> </ul>	1	34	17	17	-

세 부 추 진 과 제		실과명	주 요 내 용	일자리수	예산액(단위:백만원)			
NO	사 업 명				계	국비	시비	구비
147	다 문화 가 족 자 녀 언 어 발 달 지 원	가 친 화 과	<ul style="list-style-type: none"> <li>•(목적) 다문화가족 자녀언어발달 지원을 통한 건강한 사회구성원 성장지원</li> <li>•(내용) 다문화자녀의 성장단계별 언어발달 교육 프로그램 제공/ 대덕구다문화가족지원센터 - 40,590,000원*2명</li> </ul>	2	82	41	41	-
148	이 중 언 어 부 모 코 칭	가 친 화 과	<ul style="list-style-type: none"> <li>•(목적) 이중언어 가족환경 조성을 통한 다문화정체성 함양</li> <li>•(내용) 이중언어 부모코칭, 부모자녀상호 작용교육, 이중언어 활용프로그램 제공 - 36,430,000원*2명</li> </ul>	2	73	37	36	-
149	한 부 모 가 족 복 지 시 설 영 원	가 친 화 과	<ul style="list-style-type: none"> <li>•(목적) 한부모가족 복지시설의 안정적인 운영지원 및 내실화</li> <li>•(내용) 한부모가족복지시설 운영을 위한 인건비 지원 - 원장, 사무국장, 생활지도원(3), 생활복지사(3), 조리사, 간호사, 관리인</li> </ul>	11	669	-	655	14
150	가 정 폭 력 상 담 소 영 지 소 원	가 친 화 과	<ul style="list-style-type: none"> <li>•(목적) 가정폭력상담소 운영지원으로 시설의 내실화 및 피해자 지원 강화</li> <li>•(내용) 피해자에 대해 상담, 임시 보호, 보호시설 연계, 법률자문지원 등/ 대전가톨릭가정폭력상담소 - 소장 1명, 상담원 4명: 146,711,000원</li> </ul>	5	223	65	145	13

세 부 추 진 과 제		실과명	주 요 내 용	일자리수	예산액(단위:백만원)			
NO	사 업 명				계	국비	시비	구비
151	성 폭 력 피 해 자 보 호 시 설 운 영 지 원	가 친 화 과	<ul style="list-style-type: none"> <li>• (목적) 성폭력피해자보호시설 운영지원으로 내실화 및 피해자 보호강화</li> <li>• (내용) 성폭력피해자보호시설(늘해랑) 입소자에 대한 보호 제공 - 인건비 8명: 327,098,000원</li> </ul>	8	351	182	144	25
152	야 간 연 장 형 보 조 교 사 지 원	가 친 화 과	<ul style="list-style-type: none"> <li>• (목적) 야간연장보조교사 인건비 지원으로 안정적인 근무환경 조성</li> <li>• (내용) 국공립·법인 어린이집 중 야간연장형으로 지정된 시설에 업무부담 경감과 야간 보육돌봄 도모 - 78,880원*9명*300일</li> </ul>	9	222	-	111	111
153	보 육 교 직 원 지	가 친 화 과	<ul style="list-style-type: none"> <li>• (목적) 보육교직원의 인건비 지원으로 안정적인 근무환경 조성</li> <li>• (내용) 국공립·법인, 법인단체 등 야간연장 지정 어린이집에 종사하는 원장·영아교사·유아교사·취사부·치료사·야간연장교사 등 지원</li> </ul>	314	6,427	3,857	1,799	771
154	직 어 린 이 장 집 영	총 무 과	<ul style="list-style-type: none"> <li>• (목적) 육아부담 완화 및 질 높은 보육서비스 제공</li> <li>• (내용) 민간위탁 운영을 통한 어린이 보육교직원 인건비 및 운영비 지원 - 원장(1), 보육교사(3), 연장반교사(1), 취사부(1)</li> </ul>	6	239	-	-	239

세 부 추 진 과 제		실과명	주 요 내 용	일자리수	예산액(단위:백만원)			
NO	사 업 명				계	국비	시비	구비
155	어린이집 보조교사 지	가정 친화 과	<ul style="list-style-type: none"> <li>•(목적) 보육교사의 근무환경 개선을 통한 보육서비스 질 제고</li> <li>•(내용) 영아반(2개 이상)운영 또는 장애아 통합·전문 어린이집 및 연장반 운영 어린이집의 보조교사 연장보육전담교사 인건비 지원 - 1,099,850원*269명*12개월</li> </ul>	269	3,610	2,166	1,011	433
156	영유아 어린이집 보조교사 지	가정 친화 과	<ul style="list-style-type: none"> <li>•(목적) 영유아어린이집 보조교사 배치로 사기진작 도모</li> <li>•(내용) 담임교사의 보육 및 반운영을 위한 보조 업무 수행/약 월105만원 - 1,042,000원*10명*6개월</li> </ul>	10	68	-	68	-
157	어린이집 취사인 지	가정 친화 과	<ul style="list-style-type: none"> <li>•(목적) 어린이집 취사부 인건비 지원으로 통한 질 높은 급식환경 조성</li> <li>•(내용) 관내 어린이집(직장어린이집 제외) 유형별, 규모별 차등지원 / - 공공형 40인 이상(1,000천원), 공공형 40인 미만(800천원) - 민간, 가정 등 40인 이상(900천원), 민간, 가정 등 40인 미만(700천원) - 국공립, 법안 40인 이상(800천원), 국공립, 법안 40인 미만(600천원)</li> </ul>	80	743	-	594	149
158	0세아 어린이집 보육교사 지	가정 친화 과	<ul style="list-style-type: none"> <li>•(목적) 0세아전용어린이집 설치·운영으로 여성경력단절 예방을 위한 맞춤형 보육</li> <li>•(내용) 0세아반 교사 인건비 지원 - 2,750,000원*7명*3개월 - 2,750,000원*6명*9개월</li> </ul>	6	206	-	206	-

세 부 추 진 과 제		성과명	주 요 내 용	일자리수	예산액(단위:백만원)			
NO	사 업 명				계	국비	시비	구비
159	아 동 복 지 시 설 영 운	가 친 화 과	<ul style="list-style-type: none"> <li>•(목적) 아동복지시설 지원을 통한 보호 아동 육성</li> <li>•(내용) 아동복지시설 종사자 인건비 및 운영비 지원/성우보육원 - 4,298,110원*29명*12개월</li> </ul>	29	1,496	-	1,496	-
160	학 대 피 해 아 동 심 터 운 영	가 친 화 과	<ul style="list-style-type: none"> <li>•(목적) 학대피해아동에게 보호와 치료, 양육서비스 등을 제공함으로써 심신의 회복과 가정복귀 지원</li> <li>•(내용) 학대피해아동 보호 및 숙식 제공, 생활지원, 상담 및 치료 등 - 2,825,800원*12명*12개월</li> </ul>	12	407	163	244	-
161	보 호 대 그 상 아 동 연 령 영	가 친 화 과	<ul style="list-style-type: none"> <li>•(목적) 그룹홈 운영 지원을 통한 보호 아동 육성</li> <li>•(내용) 주거여건 및 보호, 양육, 자립서비스 제공 - 시설장1,보육사2,자립지원전담요원1 - 2,798,000원*4명*12개월</li> </ul>	4	135	55	40	40
162	지 역 아 동 인 건 센 터 비 원	가 친 화 과	<ul style="list-style-type: none"> <li>•(목적) 방과 후 돌봄서비스 활성화</li> <li>•(내용) 보호·교육, 건전한 놀이와 오락 제공 등 종합적인 복지서비스 제공/지역아동센터26개소(60명 법정종사자) 차등지원 - 19인이하 : 5,725,000원*7개소*12개월 - 29인이하 : 7,062,500원*13개소*12개월 - 30인이상 : 9,737,500원*6개소*12개월</li> </ul>	60	2,380	1,190	595	595



세 부 추 진 과 제		실과명	주 요 내 용	일자리수	예산액(단위:백만원)			
NO	사 업 명				계	국비	시비	구비
163	정 신 재 활 시 설 운 영	건 강 정 책 과	<ul style="list-style-type: none"> <li>• (목적) 정신질환자의 사회적응훈련 실시로 사회복귀 촉진 도모</li> <li>• (내용) 일상생활적응훈련 및 지도로 사회복귀 촉진, 작업훈련 실시로 직업알선 등 자활능력 제고 <ul style="list-style-type: none"> <li>- 햇살한중(6명), 마중물(2), 행복울타리(2), 힐링타운(2), 해찬솔(1)</li> <li>- 인건비 13명: 964,007,000원</li> </ul> </li> </ul>	13	964	-	949	15
164	지 역 아 동 센 터 ( 센 터 맘 ) 돌 봄 지 원	가 족 친 화 과	<ul style="list-style-type: none"> <li>• (목적) 지역아동센터 아동 관리 및 통학버스 동승보호 의무자 돌봄인력 지원</li> <li>• (내용) 11개월 1일3시간 <ul style="list-style-type: none"> <li>- 19인이하 : 927,720원*7개소*12개월</li> <li>- 20인이상 : 927,720원*19개소*6개월</li> </ul> </li> </ul>	26	184	-	92	92
165	지 역 아 동 센 터 급 식 종 사 자 지 원	가 족 친 화 과	<ul style="list-style-type: none"> <li>• (목적) 지역아동센터에 급식 종사자 지원으로 질 높은 급식제공으로 아동건전 육성</li> <li>• (내용) 12개월 1일 4시간 1인당 인건비(월)1,234천원</li> </ul>	26	385	-	270	115

세 부 추 진 과 제		실과명	주 요 내 용	일자리수	예산액(단위:백만원)			
NO	사 업 명				계	국비	시비	구비
166	하 절 기 방 역 소 독 업 사 ( 민 간 위 탁 )	보 건 행 정 과	<ul style="list-style-type: none"> <li>• (목적) 친환경 효율 방역 추진으로 쾌적한 지역사회 조성 및 감염병 확산 방지</li> <li>• (내용) 방역소독 - 117,610원*120일*12개업체</li> </ul>	12	169	-	-	169
167	응 급 의 료 발 전 프 로 그 램 지 원	보 건 행 정 과	<ul style="list-style-type: none"> <li>• (목적) 응급의료기관의 진료 질 향상 및 응급의료 기능 강화</li> <li>• (내용) 응급의료 전문인력 확충 등 응급의료 발전 프로그램 지원 (평가에 따른 차등지원, 1개소 지원)</li> </ul>	1	87	61	-	26
168	정 신 건 강 복 지 센 터 인 력 확 충 ( 민 간 위 탁 )	건 강 정 책 과	<ul style="list-style-type: none"> <li>• (목적) 정신건강문제 조기발견, 전문상담 등 정신건강증진사업 추진</li> <li>• (내용) 정신건강상담 및 자살고위험군 지원 등 - 38,380,000원*10.5명</li> </ul>	11	402	201	101	100
169	정 신 건 강 복 지 센 터 자 살 예 방 사 업 지 원 ( 민 간 위 탁 )	건 강 정 책 과	<ul style="list-style-type: none"> <li>• (목적) 정신건강문제 조기발견, 전문상담 등 정신건강증진사업 추진</li> <li>• (내용) 정신건강상담 및 자살고위험군 지원 등 - 37,036,000원*2명</li> </ul>	2	74	37	19	18
170	중 독 관 리 통 합 지 원 센 터 운 영 ( 민 간 위 탁 )	건 강 정 책 과	<ul style="list-style-type: none"> <li>• (목적) 알코올 및 기타 중독 예방, 상담, 치료를 통한 사회복귀도모</li> <li>• (내용) 알코올 및 기타 중독 예방, 대상자 등록 및 사례관리 - 인건비 3명: 147,990,000원</li> </ul>	3	148	74	74	-

**3-8**

**일자리 창출 제도적 기반 마련**

세 부 추 진 과 제		성과명	주요 내용	일자리수	예산액(단위:백만원)			
NO	사업명				계	국비	시비	구비
171	청년정책 활성화사업	복지과 정책과	<ul style="list-style-type: none"> <li>•(목적) 청년의 사회참여 기회확대와 다양한 의견을 교환하는 소통기회 마련</li> <li>•(내용) 청년정책 네트워크, 청년의 날 콘서트 개최 등</li> </ul>	-	3	-	-	3
172	지노협 활성화사업	역정력 경제과	<ul style="list-style-type: none"> <li>•(목적) 노사민정간의 파트너십 구축을 통한 지역경제 활성화 도모</li> <li>•(내용) 선진 노사문화 정착 및 노사민정 협력 증진을 위한 정례회·포럼 개최, 전문가 특강을 통한 노사민정협의회 역할 및 활동 방향 모색</li> </ul>	-	11	-	-	11
173	노동자 권리보 증진센 터영	경제과	<ul style="list-style-type: none"> <li>•(목적) 노동취약계층 중심 노동환경개선 및 근로자 권리보호</li> <li>•(내용) 노동조합업무, 근로자권익 증진 위한 정책추진 및 프로그램 운영 등</li> </ul>	-	12	-	-	12

**3-9**

**일자리 촉진 관련 시설 설치·개선(기업 설립·육성)**

세 부 추 진 과 제		성과명	주요 내용	일자리수	예산액(단위:백만원)			
NO	사업명				계	국비	시비	구비
174	꿈이룸 센터성	도시 계획 과	<ul style="list-style-type: none"> <li>•(목적) 대화동 도시재생 활성화지역 내 꿈이룸센터 조성</li> <li>•(위치) 대화동 35-1236번지 일원</li> <li>•(기간) 2024 ~ 2025</li> <li>•(내용) 주민을 위한 생활 SOC 및 지역공동체 활동을 위한 거점공간(꿈이룸센터) 조성</li> </ul>	19	1,929	1,063	671	195

세 부 추 진 과 제		성과명	주 요 내 용	일자리수	예산액(단위:백만원)			
NO	사 업 명				계	국비	시비	구비
175	장 애 인 거 주 시 기 능 보 강	노 인 장 애 인 과	<ul style="list-style-type: none"> <li>• (목적) 장애인거주시설 환경개선을 위한 기능보강 지원</li> <li>• (대상) 장애인거주시설 1개소(로템)</li> <li>• (내용) 화재 대비 안전구역 확보를 위한 개보수</li> </ul>	6	605	303	302	-
176	청 유 ( 용 지 관 역 )	평 생 학 습 과	<ul style="list-style-type: none"> <li>• (목적) 전문적인 분야별 용역을 통한 효과적인 시설유지 및 관리</li> <li>• (대상) 신탄진·안산·송촌도서관(3개소)/중리북합문화센터, 석봉북합문화센터(2개소)</li> <li>• (내용) 청소, 방호, 전기·기계 용역을 통한 시설유지 및 관리</li> </ul>	27	1,108	-	-	1,108
177	안 산 도 서 관 리 모 델 링	도 서 관 운 영 과	<ul style="list-style-type: none"> <li>• (목적) 안산도서관 리모델링을 통한 쾌적한 독서환경 제공</li> <li>• (위치) 계족로663번길 25(법동)</li> <li>• (기간) 2021.9. ~ 2024.9.</li> <li>• (내용) 문화 체험공간 확충 및 시설 노후화 개선</li> </ul>	54	5,475	1,680	840	2,955
178	기 후 위 기 지 지 원 사	에 너 지 산 업 과	<ul style="list-style-type: none"> <li>• (목적) 기후위기 취약계층·지역에 맞춤형 기후적응 인프라 조성 지원</li> <li>• (위치) 목상동 852 완충녹지 쉼터 등</li> <li>• (내용) 완충녹지대 기후쉼터 조성으로 폭염 등 사고예방 인프라 구축( '24년. 3월 예정)/ 쉼터 정비 및 관리 인원 운영</li> </ul>	6	600	300	150	150
179	신 에 용 지 재 너 복 사	에 너 지 산 업 과	<ul style="list-style-type: none"> <li>• (목적) 태양광 등 신재생에너지 용·복합 지원을 통하여 에너지 자립 마을 조성</li> <li>• (대상) 주택, 상업, 공공시설 등 303개소</li> <li>• (내용) 태양광(288개소), 태양열(4개소), 지열(1개소)설치</li> </ul>	19	1,921	899	511	511

세 부 추 진 과 제		실과명	주 요 내 용	일자리수	예산액(단위:백만원)			
NO	사 업 명				계	국비	시비	구비
180	어 린 이 보 호 구 역 개 선 사 업	교 통 과	<ul style="list-style-type: none"> <li>• (목적) 어린이 교통안전 확보</li> <li>• (위치) 관내 어린이보호구역</li> <li>• (내용) 보호구역 시설물 및 교통 정온화 시설 정비 등               <ul style="list-style-type: none"> <li>- 공공운영비: 10,000,000원</li> <li>- 시설부대비: 1,000,000원</li> <li>- 시설비: 639,000,000원</li> </ul> </li> </ul>	6	650	-	650	-
181	노 보 구 인 개 호 구 역 선 선 사 업	교 통 과	<ul style="list-style-type: none"> <li>• (목적) 노인 교통안전 확보</li> <li>• (위치) 관내 노인보호구역 일원</li> <li>• (내용) 노인보호구역 시설물 정비 및 신설 등</li> </ul>	6	600	-	600	-
182	대 청 호 생 태 탐 방 조 성 사 업	도 시 호 로 계 획 과	<ul style="list-style-type: none"> <li>• (목적) 대청호 생태관광 명소화 추진</li> <li>• (위치) 미호동 산 14번지 일원</li> <li>• (기간) 2023.6. ~ 2026.5.</li> <li>• (내용) 탐방로 설치               <ul style="list-style-type: none"> <li>- 1단계: 대청댐 물 문화관 ~ 로하스 캠핑장</li> <li>- 2단계: 로하스 캠핑장 ~ 대청댐 여수로</li> </ul> </li> </ul>	41	4,100	3,854	123	123
183	도 시 조 성	공 원 녹 지 과	<ul style="list-style-type: none"> <li>• (목적) 기후변화대응 도시숲 조성</li> <li>• (내용) 미세먼지 저감, 열섬현상 완화 등 기후변화에 체계적인 대응체계 마련을 위해 도심 속 도시숲 조성 · 제공</li> </ul>	10	1,052	-	894	158
184	도 바 람 길 시 숲 조 성	공 원 녹 지 과	<ul style="list-style-type: none"> <li>• (목적) 기후변화대응 도시숲 조성</li> <li>• (위치) 관내 도로변 녹지대 및 공원, 유희지</li> <li>• (내용) 미세먼지 저감 및 도심 열섬현상 완화 등 쾌적한 도시 바람길숲 조성               <ul style="list-style-type: none"> <li>- 시설비: 587,000,000원</li> <li>- 감리비: 10,530,000원</li> <li>- 시설부대비: 2,470,000원</li> </ul> </li> </ul>	6	600	300	210	90

세 부 추 진 과 제		실과명	주 요 내 용	일자리수	예산액(단위:백만원)			
NO	사 업 명				계	국비	시비	구비
185	숲길조성관리사업	공원녹지과	<ul style="list-style-type: none"> <li>•(목적) 관내 숲길의 효율적인 유지관리 및 보수</li> <li>•(위치) 계족산 일원 / 20km</li> <li>•(내용) 숲길 정비 및 등산객 안전사고 예방 및 편의 제공을 위한 노후된 시설물 정비·설치등</li> <li>-사업비:552,153,000원</li> <li>-감리비:8,806,000원</li> <li>-시설부대비:3,341,000원</li> </ul>	5	564	-	423	141
186	임도신설사업	공원녹지과	<ul style="list-style-type: none"> <li>•(목적) 관내 임도신설을 통한 효율적 산림 관리</li> <li>•(위치) 대덕구 내 산림(용호동 등)</li> <li>•(내용) 임도 신설을 통한 산림의 효율적 관리 및 산림재난 대응</li> <li>-사업비:1,135,659,000원</li> <li>-감리비:16,752,000원</li> <li>-임도신설:3,940,000원</li> </ul>	11	1,156	809	105	242
187	새로운어린이공원조성	공원녹지과	<ul style="list-style-type: none"> <li>•(목적) 기 조성된 노후 어린이공원을 가꾸고 새로운 개념의 어린이공원 조성</li> <li>•(위치) 법동440-3/증척골어린이공원</li> <li>•(내용) 안전사고 예방 및 이용객 만족도 제고를 위한 노후 어린이공원 재조성</li> <li>-시설비:447,000,000원</li> <li>-시설부대비:3,000,000원</li> </ul>	4	450	-	315	135
188	오정근린공원편의시설조성사업	공원녹지과	<ul style="list-style-type: none"> <li>•(목적) 공원 인프라 부족 지역에 다양한 놀이시설을 설치하여 주민에게 공원복지 제공</li> <li>•(기간) 2023.1.~ 2024.12.</li> <li>•(위치) 오정동 산17-1번지 일원</li> <li>•(내용) -시설비:994,000,000원</li> <li>-시설부대비:6,000,000원</li> </ul>	10	1,000	-	700	300

세 부 추 진 과 제		실과명	주 요 내 용	일자리수	예산액(단위:백만원)			
NO	사 업 명				계	국비	시비	구비
189	공 원 시 설 물 리 업 유 지 관 리 과	공 원 유 지 관 리 과	<ul style="list-style-type: none"> <li>• (목적) 공원정비사업을 통한 쾌적한 환경조성 및 이용객 만족도 향상</li> <li>• (내용) 공원시설정비사업(100,000,000원) <ul style="list-style-type: none"> <li>-체육시설교체사업(100,000,000원)</li> <li>-공원등기능보강및정비(100,000,000원)</li> <li>-어린이놀이터모래및놀이시설소독(32,000,000원)</li> </ul> </li> </ul>	3	357	-	-	357
190	도 로 · 교 량 수 유 지 보 수	건 설 과	<ul style="list-style-type: none"> <li>• (목적) 도로 유지보수 적극 추진으로 쾌적하고 안전한 도로환경 제공</li> <li>• (내용) 관내 도로시설물 노후·파손 등에 대한 능동적 대처로 공공의 안전을 확보 하고 도로의 원활한 기능 확보 <ul style="list-style-type: none"> <li>-시설비:470,000,000원</li> <li>-시설부대비:470,000,000원*0.72%</li> </ul> </li> </ul>	4	473	-	-	473
191	가 로 등 공 유 공 지 보 수 사	건 설 과	<ul style="list-style-type: none"> <li>• (목적) 가로등·공원등의 신속한 민원 처리로 주민불편 해소</li> <li>• (내용) 가로등·공원등 유지보수공사 단가계약 및 관급자재 구매 (가로등 10,130개소,공원등 1,751개소) <ul style="list-style-type: none"> <li>-시설비:307,768,000원</li> <li>-시설부대비:2,232,000원</li> </ul> </li> </ul>	3	310	-	-	310
192	2 0 2 4 년 갑 천 우 안 도 로 노 후 가 로 등 조 도 개 선 사 업	건 설 과	<ul style="list-style-type: none"> <li>• (목적) 노후 가로등 LED 교체에 따른 쾌적한 도로환경 조성</li> <li>• (위치) 갑천도시고속도로(외동육교-문평대교)</li> <li>• (내용) 노후 가로등 276개 LED 교체/점멸기 12개 교체 등 <ul style="list-style-type: none"> <li>-시설비:297,840,000원</li> <li>-시설부대비:2,160,000원</li> </ul> </li> </ul>	3	300	-	150	150

세 부 추 진 과 제		실과명	주 요 내 용	일자리수	예산액(단위:백만원)			
NO	사 업 명				계	국비	시비	구비
193	2024년 대덕산업단지 노후가로등 정사업	건설과	<ul style="list-style-type: none"> <li>•(목적) 노후 가로등 정비에 따른 쾌적한 산업단지 도로환경</li> <li>•(위치) 문평서로 일원</li> <li>•(내용) 노후 가로등주 및 누전선로를 정비하여 안전사고예방 및 밝고 쾌적한 도시경관 조성(가로등주 100본, 분전반 5면 교체 등) -시설비:496,400,000원 -시설부대비:3,600,000원</li> </ul>	5	500	-	500	-
194	관내일원 긴급보수 및공사	건설과	<ul style="list-style-type: none"> <li>•(목적) 관내일원 하수시설물 관련 안전사고 예방 및 쾌적한 주거환경 조성</li> <li>•(내용) 하수도 긴급보수 및 준설 -시설비:1,495,000,000원 -시설부대비:5,000,000원</li> </ul>	15	1,500	-	1,500	-
195	법정복지센 터원로 하수관공 사업	건설과	<ul style="list-style-type: none"> <li>•(목적) 노후·파손된 공공하수관로를 통해 주거환경 개선을 통해 주거환경 개선</li> <li>•(내용) 기존 하수관로 노후·파손 등으로 인한 도로 침하 및 배수 불량 상습 발생지에 대한 정비 -시설비:567,000,000원 -시설부대비:3,000,000원</li> </ul>	5	570	-	570	-
196	소하천 비사업	건설과	<ul style="list-style-type: none"> <li>•(목적) 소하천 정비를 통한 하천범람 등 자연재해 예방</li> <li>•(위치) 평촌동 200-4번지 일원</li> <li>•(내용) 덕암천 제방정비 -시설비:425,646,000원 -시설부대비:3,064,000원</li> </ul>	4	428	-	98	330



세 부 추 진 과 제		실과명	주 요 내 용	일자리수	예산액(단위:백만원)			
NO	사 업 명				계	국비	시비	구비
197	마창조공예공간성	도시계획과	<ul style="list-style-type: none"> <li>•(목적) 대화동 도시재생 활성화지역 내 마을창작공간 조성</li> <li>•(위치) 대화동 35-1105번지</li> <li>•(기간) 2022년~2025년</li> <li>•(내용) 문화예술 창작 공동체를 위한 마을공방, 공예작품 전시·판매공간 조성</li> </ul>	6	690	345	242	103
198	충청권역철도인근공영주차장조성사업	교통과	<ul style="list-style-type: none"> <li>•(목적) 충청권 광역철도 인근 공영주차장 조성</li> <li>•(기간) 2024.1.~2026.12.</li> <li>•(내용) 공영주차장 조성을 통해 쾌적한 주차환경 제공 / 주차면 132면</li> </ul>	3	300	-	-	300
199	중리미래공영주차장조성사업	교통과	<ul style="list-style-type: none"> <li>•(목적) 중리미래공영주차장 입체화를 통한 지역 내 주차불편 해소</li> <li>•(기간) 2023.3.~2025.12.</li> <li>•(내용) 중리미래공영주차장 주차타워 조성 -시설비:2,740,000,000원 -감리비:49,000,000원 -시설부대비:11,000,000원</li> </ul>	28	2,800	-	-	2,800
200	비래동고인돌공영주차장조성사업	교통과	<ul style="list-style-type: none"> <li>•(목적) 비래동 고인돌 공영주차장 조성</li> <li>•(기간) 2024.1.~2024.12</li> <li>•(내용) 비래동 고인돌 문화재 이용객들의 쾌적한 주차환경 제공을 위한 공영주차장 조성 / 주차면 15면</li> </ul>	2	250	-	-	250

### 3-10

### 문화관광 인프라 구축

세 부 추 진 과 제		실과명	주 요 내 용	일자리수	예산액(단위:백만원)			
NO	사 업 명				계	국비	시비	구비
	미(공모사업)정							

## ※ 대덕구 대표 일자리 창출 사업

### 빈 점포를 활용한 청년창업 지원사업

#### ☐ 사업배경

- 민선 8기 공약사항

< 공약내용 > —————  
 - 폐업점포를 임차하여 청년 창업자에게 공간제공 등 창업지원

- 청년 실업률 및 구직 포기 실업자 증가

#### ☐ 사업개요

- (사업기간) '24년 1월 ~ 12월
- (사업예산) 100백만원 / 점포당 최대 20백만원
- (사업내용) 빈점포 리모델링, 홍보간판비, 임차료(2년) 등 지원
  - 리모델링 : 10백만원 이내 (사업비의 70% 지원)
  - 홍보간판 : 4백만원 이내 (사업비의 70%지원)
  - 임 차 료 : 6백만원 이내 (월 50만원 이내)
- (사업규모) 연간 5개 점포 ※ 4년간('23 ~ '26년) 20개 점포 창업
- (추진절차)

<div style="background-color: #800000; color: white; padding: 5px; font-weight: bold;">① 빈 점포 실사</div> <div style="padding: 5px;">· 빈 점포 현장 실사</div> <div style="border-top: 1px dashed black; padding: 5px;">창업자▶경제과('24.1.)</div>	<div style="background-color: #800000; color: white; padding: 5px; font-weight: bold;">② 창업자 모집</div> <div style="padding: 5px;">· 청년창업 공고 및 접수 (창업계획서 제출)</div> <div style="border-top: 1px dashed black; padding: 5px;">경제과('24.2.)</div>	<div style="background-color: #800000; color: white; padding: 5px; font-weight: bold;">③ 창업자 선정</div> <div style="padding: 5px;">· 서류+ 면접심사 (사업내용, 적정성 등)</div> <div style="border-top: 1px dashed black; padding: 5px;">경제과('24.3.)</div>
<div style="background-color: #800000; color: white; padding: 5px; font-weight: bold;">④ 점포 리모델링</div> <div style="padding: 5px;">· 창업점포 준비 (공간조성 및 간판)</div> <div style="border-top: 1px dashed black; padding: 5px;">▶ 창업자('24.3~5.)</div>	<div style="background-color: #800000; color: white; padding: 5px; font-weight: bold;">⑤ 사업추진</div> <div style="padding: 5px;">· 점포 개소 · 제품서비스· 마케팅</div> <div style="border-top: 1px dashed black; padding: 5px;">▶ 창업자('24.6.~)</div>	<div style="background-color: #800000; color: white; padding: 5px; font-weight: bold;">⑥ 보조금 지급 및 정산</div> <div style="padding: 5px;">· 현장점검 및 평가 · 지원금 교부</div> <div style="border-top: 1px dashed black; padding: 5px;">▶ 경제과▶창업자</div>

## V. 추진체계 및 이행관리

### □ 추진체계

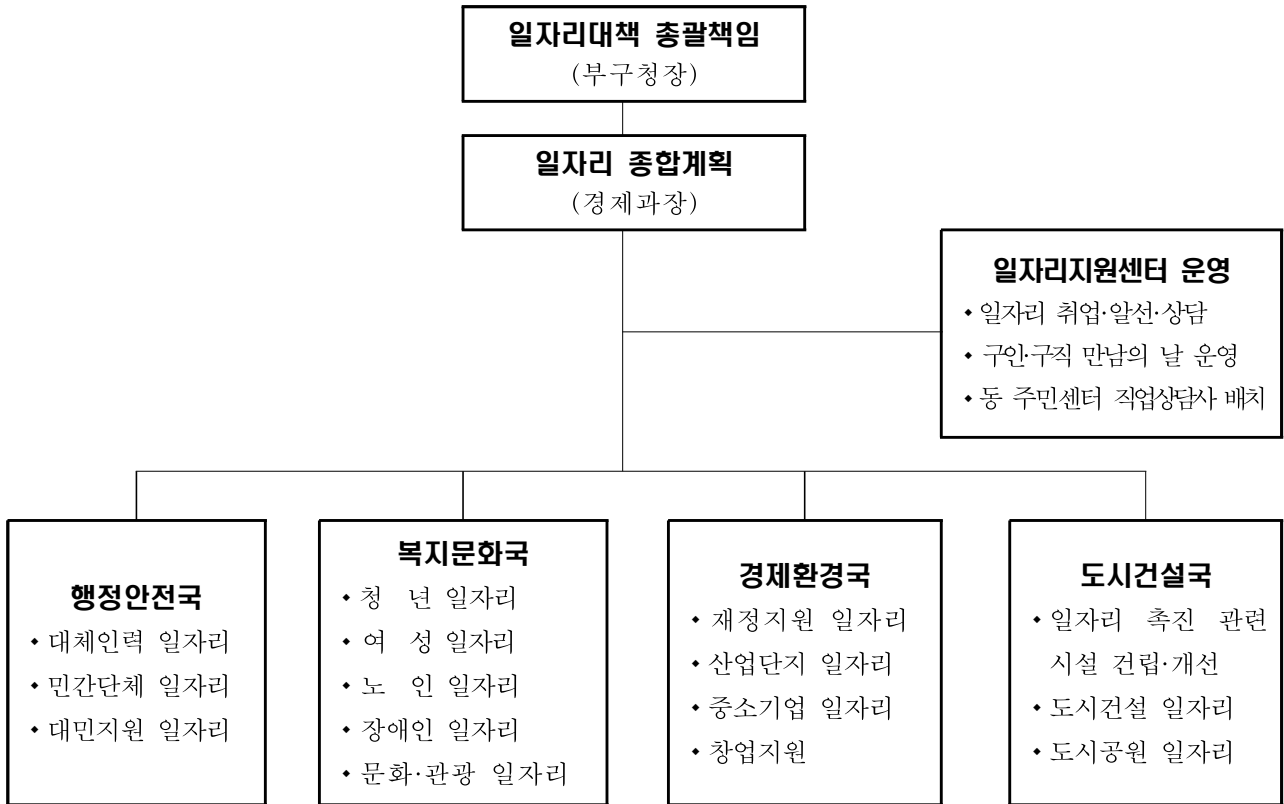

### □ 이행관리

	주요 추진 사항	추진주체	시 기
연 차 별 실천계획 이행관리	민선 8기 종합계획과 연계한 연차별 실천계획 수립	경제과	연초
	3대 분야, 10대 중점과제 200개 세부추진과제	사업부서	연중
	부서별 일자리대책 추진과제 이행 실적 분석	경제과	분기별
	일자리 창출 추진성과 평가	경제과	연초